

CORREIO DA LAVOURA

ORGÃO INDEPENDENTE

Director - Proprietario - SILVINO DE AZEREDO

ANNO IV

NOVA IGUAÇU

QUINTA-FEIRA, 1 DE ABRIL DE 1920

ESTADO DO RIO

N. 158-59

Prophylaxia Rural

O governo do Estado do Rio de Janeiro organizou um serviço completo de prophylaxia rural, extensivo a todos os municípios fluminenses.

Nesse sentido o Dr. Carlos Chagas, director geral de Saúde Publica da Capital da União, teve uma conferencia com o Dr. Raul Veiga, que se mostrou vivamente interessado no assumpto, declarando estar prompto a actuar com o governo federal no combate decisivo ás endemias que assolam o territorio do Estado.

O Dr. Carlos Chagas lembrou a conveniencia de ser instalado em Niteroiy um desinfectorio regional para a defesa sanitaria reciproca daquella cidade e da capital da Republica.

A ser verdadeira essa noticia, transmitida pelos jornaes cariocas aos seus milhares de leitores, não ha como regatear applausos ao presidente deste Estado.

O assumpto do saneamento geral do paiz tem sido largamente debatido, estando todos os medicos e leigos, accordes na urgencia das medidas de hygiene que se fazem necessarias por parte dos poderes publicos para a realisacão desta providencia de natureza vital para os nossos patrios das zonas rurais.

E o Estado do Rio não precisa menos que qualquer outro de adoptar as prescripcões de prophylaxia aconselhadas pelos medicos, porque a sua população, em determinados pontos, vem sendo dizimada pelo impaludismo, desde longa data.

Mas, para que o esforço do governo e os sacrificios que o erario publico terá que fazer para manter devidamente aparelhado o combate ás endemias não resultem improficuos é indispensavel que se trate quanto antes da desobstrucção dos rios, como o Itá e o Guandú, que, como sabem os nossos leitores, atravessam territorio do Estado do Rio.

Os beneficios decorrentes do restabelecimento dos canaes e das comportas estabelecidas pelos jesuitas e da desobstrucção dos rios Guandú e Itá, completamente arrolhados nas suas embocaduras por bancos de areia, diz o "Jornal", se estenderiam por leguas quadradas de magnificas terras de cultura desaproveitadas, por enxarcadas e inhabitaveis, até Belem e Queimados.

Beneficiariam igualmente vastas extensões do Districto Federal, em Santa Cruz e Campo Grande, cujas populações são castigadas anualmente por grandes epidemias de impaludismo, sem que possam as autoridades sanitarias lancar mão de outro recurso a não ser a medicacão especifica.

A lavoura em Minas

Segundo dados officiaes, as colheitas deste anno promettem ser abundantes no Estado de Minas, tendo as chuvas concorrido para o desenvolvimento das rcpas, que em alguns municipios foram triplicadas.

CHRONICA

Com o presente numero inicia o "Correio da Lavoura" o quarto anno de existencia.

Pare um jornal sem ligacões partidarias nem bafejo official, tão facericiado por certos girardins de lancaria e que surgiu numa época trabalhada de mil dissencões e odios, esses tres annos vencidos constituem forte motivo de satisfacão e desvanecimento para todos quantos vamos a elle emprestando o melhor do nosso esforço e da nossa intelligencia.

Quando o signalario destas linhas começou a escrever estas chronicas para logo lhe assaltou o receio de que não pudesse manter até o fim a linha de imparcialidade que se traçara, ficando completamente extranho ao choque dos interesses individuaes sem sympathias previas nem odios sobrevividos, sendo antes elemento de união e de ordem, como convinha as exigencias do meio.

Felizmente o temor não passou, disso, não se realisou o que o receio fazia prever e, d'estarte, podemos iniciar este quarto anno de luctas, hoje tão animados como hontem, porque guardamos a certeza de que não nos fallarão a favor do publico, a solidariedade dos amigos, a sympathia e o apoio da sociedade, de cujos interesses nos fazemos sentinella e defensor.

A consciencia de cada um de nós não se erige neste momento em tribunal julgador para condemnar por falta de exaccão aos compromissos assumidos.

Muito pelo contrario, ella nos apparece como uma promessa em vespera de realisacão radianfe. E essa promessa cresce, evolue, toma aspectos humanos e termina em seductora creatura, de olhar doce, de physionomia bondosa e sorriso complascente, circundado por um halo de luz, que ainda mais realça o manto de ouro e cobalto que lhe cinge o vulto donairoso...

A lavoura continuará a encontrar em nós o seu maior apologista, o mais sincero defensor de seus interesses, convencidos como estamos de que patrocinando a causa da lavoura advogamos ao mesmo tempo a causa do Brasil.

E' preciso não esquecer que a prosperidade, a felicidade e pujança deste paiz só se tornarão realidade quando a agricultura estiver entre nós devidamente amparada, protegida por medidas de reconhecimento alcance pratico, já tantas vezes reclamadas.

apesar das difficuldades occasionadas pelo exodo dos trabalhadores agricolas.

As plantações de milho estão quasi todas escapos, mesmo que venha a faltar a chuva, porque as espigas já granaram.

Presentemente está-se fazendo a colheita do feijão das aguas, que, embora pequena, este anno é bem bõa.

A praga de gafanhotos, que tem sido combatida pelos funcionarios da Inspectoria Agricola, principalmente pelo processo das valesas, está em franco declinio, tendo já sido extinta nos municipios de Palmyra, Barbacena, Mercês e Candeias.

No municipio de Rio de Janeiro, a Companhia Siderurgica tem uma planta de eucalypto.

DOS ESTADOS UNIDOS

(Para o anniversario do "Correio")

Encontramo-nos, em viagem de recreio, na cidade de New York, o grande centro commercial e maritimo da America do Norte, após uma viagem cheia de encantos num dos melhores paquetes do Lloyd Brasileiro.

Permittam-nos, antes de tudo, agradecer as attentões que nos foram dispensadas pelo illustre commandante do "Tapajoz", capitão de longo curso Francisco dos Reis Junior, e respectivo immediato José de Souza e Silva, agradecimento extensivo a toda a officialidade, que honra a marinha mercante nacional.

Que panoramas deslumbrantes principalmente ao Norte do nosso querido paiz!

Que maravilhosos scenarios de cordilheiras, serras e montanhas!

O oceano, segundo lemos algures, teve sempre o poder de inspirar ao Homem admiracão exaltada, inspiradora de sonhos e legendas. Foi das ondas que o genio da Hellade fez surgir Aphrodite, a mais perfeita das creaturas femininas, a personificacão da Belleza, da Graça, do Amor...

O inverno vem se mostrando de um rigor excessivo.

O gelo se forma na superfcie do elemento em grandes massas.

E' interessante o aspecto do abadiho dos navios.

As estradas de ferro são por formidaveis barreiras de neve.

Os passeios das avenidas são escorregadios e não se a queda de tráfego.

As aguas fundem-se em bacias.

Os mamíferos são em parte mortos.

Os ovos são em parte mortos.

Alfredo Jardim.

DOS ESTADOS UNIDOS

(Para o anniversario do "Correio")

Encontramo-nos, em viagem de recreio, na cidade de New York, o grande centro commercial e maritimo da America do Norte, após uma viagem cheia de encantos num dos melhores paquetes do Lloyd Brasileiro.

Permittam-nos, antes de tudo, agradecer as attentões que nos foram dispensadas pelo illustre commandante do "Tapajoz", capitão de longo curso Francisco dos Reis Junior, e respectivo immediato José de Souza e Silva, agradecimento extensivo a toda a officialidade, que honra a marinha mercante nacional.

Que panoramas deslumbrantes principalmente ao Norte do nosso querido paiz!

Que maravilhosos scenarios de cordilheiras, serras e montanhas!

O oceano, segundo lemos algures, teve sempre o poder de inspirar ao Homem admiracão exaltada, inspiradora de sonhos e legendas. Foi das ondas que o genio da Hellade fez surgir Aphrodite, a mais perfeita das creaturas femininas, a personificacão da Belleza, da Graça, do Amor...

O inverno vem se mostrando de um rigor excessivo.

O gelo se forma na superfcie do elemento em grandes massas.

E' interessante o aspecto do abadiho dos navios.

As estradas de ferro são por formidaveis barreiras de neve.

Os passeios das avenidas são escorregadios e não se a queda de tráfego.

As aguas fundem-se em bacias.

Os mamíferos são em parte mortos.

Os ovos são em parte mortos.

Silvino Silveira

Silvino Silveira



Acaba de regressar dos Estados Unidos da America do Norte, após uma ausencia de quatro mezes, o nosso distincto amigo e presadissimo companheiro de redacção.

Silvino Silveira, recebido com inequivocas demonstrações de sympathia pela illustrada imprensa nortista do nosso paiz, o que muito nos desvanecce, vem revalidado para a jornada sacrosanta do "Correio da Lavoura".

Apresentando-lhe as boas vindas, com o mais indizivel jubilo de todos quantos moureamos nesta tenda de trabalho, registramos estas linhas como uma simples prova de apreço.

Anchieta

Na visinha localidade de Anchieta, os incansaveis carnavalescos que constituem a agremiacão denominada "Só para moer", acabam de eger a seguinte directoria, promettedora do mais ruidoso successo no vindouro reinado de Momo:

Francisco Crivano, presidente; José M. Gonçalves, vice-presidente; Antenor Torres Junior, 1. secretario; Alberto Nascimento, 2. secretario (releito); José Martins Couto, 1. thesoureiro (releito); José Soares, 2. thesoureiro; Waldemar de Oliveira, 1. procurador. Conselho fiscal—Joaquim Ferreira de Castilho, presidente; Francisco Butigliani e Gabriel Thomaz, auxiliares.

O nosso 3º anniversario

Recebemos innumeradas visitas pessoas e felicitações, por meio de cartas, cartões e telegrammas, não só do interior como do exterior do Estado, pela entrada no quarto anno de existencia do "Correio da Lavoura".

Do numero especial, fomos obrigados a tirar uma 2. edição de mil e duzentos exemplares, facto unico na imprensa deste municipio, o que prova exuberantemente a grande acceptação da folha.

A todos que nos honraram, inclusive os distinctos confrades de imprensa, com palavras revestidas do maximo carinho e benevolencia, animando o proseguir da espinhosa jornada, — a nossa immorredoura gratidão.

— Reproduzimos no numero de hoje a "Chronica" e o artigo "Dos Estados Unidos", assignados, respectivamente, pelos nossos companheiros Alfredo Jardim e Silvino Silveira, trabalhos inseridos na 2. edição.

aos rigores da quadra hibernal! Não vimos aqui tratar da sumptuosidade e belleza dos artisticos monumentos e gigantescos edificios de New York.

Não iremos descrever o extraordinario movimento de suas vias publicas, taes como: "Broadway", "Park Row", "Fifth Avenue", "Madison Avenue", etc. nem o seu invejavel commercio e multiplas industrias.

Não queremos tratar do magnifico serviço de viação urbana nos "Elevated Railway", "Autobus", "Subway", "Tramway", nos confortaveis theatros e "Music-halls", etc.

O fim destas linhas é felicitar o "Correio da Lavoura", na data commemorativa de mais um victorioso natalicio.

Avança hoje no quarto marco da triumphante jornada!

Confirmou plenamente a expectativa auspiciosa com que o aguardavam os moradores do municipio de Iguassú e adjacencias.

E essa expectativa não soffreu decepção.

Silvino de Azeredo, e seus dignos companheiros de jornada, entre os quaes occupamos um modesto posto, têm a certeza da conquista da victoria.

Quanta tenacidade, quantos esforços!

A victoria, já dizia o poeta immortal, é tanto mais valiosa quanto mais asperamente disputada.

Silvino de Azeredo, com a sua inquebrantavel linha de conducta, se tem dedicado em extremo para o desenvolvimento das forças productoras do nosso abençoado solo.

Com que carinho elle trata da hygiene e da instrucção!

As salulares campanhas do "Correio da Lavoura" estão patentes aos olhos dos nossos leitores, e não será daqui da Norte America que façamos um retrospecto, maxime perseguidos pela inclemencia de um frio de enregelar os ossos!

E' possivel que ao circular o presente numero estejamos singrando as aguas do Oceano, no possante "Tapajoz", ao resvalar das ondas, em demanda da soberba Guanabara.

De qualquer parte da longa travessia, endereçamos ao presadissimo chefe e amigo as mais calorosas felicitações e um fraternal amplexo, extensivos aos dignos companheiros de redacção, pelo registro de mais um anniversario do "Correio da Lavoura".

Salve, 22 de Março!

Silvino Silveira

Brooklin (New York), 25-1-920.

Linha Auxiliar

Aumento de trens

A partir de hoje, começam a trafegar mais dois trens de suburbios na Linha Auxiliar, sendo um ascendente e outro descendente, e hem assim modificados os horarios dos trens SUA 3, SUA 7, SUA 6, e SUA 14.

Os novos trens partem de Alfredo Martins ás 19.25, para chegar a S. Mateus ás 21.06; e de S. Mateus ás 5.14, chegando a Alfredo Martins ás 6.40.

EXPEDIENTE

A redação reserva-se o direito de recusar todo o artigo que se afaste das normas da imprensa séria, que deve ter por lema a honra, a verdade e a justiça.

Os artigos da 'Secção do Publico' devem trazer a assignatura de seus autores nos respectivos originaes.

ASSIGNATURAS

Anno 6\$000
Semestre 3\$000
Numero avulso .. \$100

PUBLICAÇÃO SEMANAL
REDAÇÃO E OFFICINA
Praça MINISTRO SEABRA

Vida Social

DATAS INTIMAS

Registra, amanhã, a passagem de mais um anniversario natalicio o sr. Francisco Avilla de Freitas, antigo commerciante na estação de Deodoro, e morador no Meyer.
- Completa mais um natalicio no dia 5 a sra. Sylvia Gonçalves, filha do sr. Thomé Gonçalves, morador em Paty do Alferes.
- Na mesma data faz annos a exma. sra. d. Leonor Nunes, residente em Paty do Alferes.
- Em igual data assignalam mais um natalicio o sr. Carlos Cintra e as senhoritas Alice Barros e Dulce Cintra, residentes em Paty do Alferes.
- Faz annos, no dia 4, a exma. sra. d. Philomena Figueira, residente em Paty do Alferes.
- Completou mais uma data intima, no dia 6, Lafayette e Iracema Barroso, filhas do sr. João Barroso, morador em Paty do Alferes.
- Faz annos, na mesma data, o sr. Lafayette de Faria Barros, residente em Paty do Alferes.
- Assignala, depois de amanhã, mais um natalicio o sr. Antonio Coimbra, residente na Capital.
- Pesteja, no dia 4, mais uma data intima a exma. sra. d. Etelvina Siqueira, viuva do sr. João Cabral de Siqueira.
- Transpõe, depois de amanhã, mais um anniversario natalicio a exma. sra. d. Dete Cazelle, residente em Governador Portella.
- No dia 26 de Março findo, registrou a sua primeira primavera o menino Hugo, filhinho do nosso amigo capitão Leon Francisco Bernardes, estimado commerciante residente em Paty do Alferes.

MISSAS

Em commeoção do setimo dia do passamento do distincto jornalista dr. João dos Santos Teixeira e Silva, nosso confrade do 'Jornal do Brasil', o Bloco do Progresso de Nilopolis e a revista illustrada 'Nilopolis' mandaram celebrar sexta-feira ultima, na Matriz da Candelaria, uma missa pelo eterno repouso do sua alma.
Esse acto de religião foi uma homenagem aos relevantes servicos que o nosso inditido collega prestou á fuzilosa localidade de Nilopolis.
O 'Correio da Lavoura' se fez representar no piedoso acto, que teve e numerosa concurrencia, pelo nosso director Sivaldo de Azeredo.

A exma. sra. d. Rozaria Licurci Storrti e filhos mandam celebrar, na proxima segunda-feira, 3, uma missa de 30' dia pelo alma do seu praticado esposo e pae Aurelio Storrti.

brado, ás 9 horas do dia, na Matriz desta cidade.

FALLECIMENTOS

Deuse o trespasso, no dia 19 do mez findo, em Varzea do Monejo, municipio de Vassouras, do sr. Rodolpho Gomes Correa de Mattos, irmão do nosso amigo capitão Antonio de Mattos, fazendeiro e commerciante nas Antilhas.

O finado era viuvo e deixa numerosa prole.
Ceusos profunda consternação o passamento.

- Finou-se, em Estiva o sr. Pedro Lobo de Alarcão, agente do Correio da localidade e que gozava de geraes estimas.
A's familias enlutadas os nossos pesames.

A Pedidos

AGRADECIMENTO

Aurelio Storrti

D. Rozaria Licurci Storrti e filhos vêm por meio deste agradecer a tocas as pessoas que se dignaram acompanhar os restos mortaes e que assistiram a missa do 7' dia do seu sempre saudoso esposo e pae AURELIO STORRTI, e de novo as convidam para assistir a missa de 30' dia, ás 9 horas da manhã, no dia 5 de Abril, na matriz desta cidade.

Desde já agradecem o comparecimento de todas as pessoas de sua amizade a este acto de religião.

Nova Iguassú. 1' de Abril de 1920

Casa a' Venda

VENDE-SE, baratissimo; a bella casinha da rua Barão do Bananal n' 1, em Nova Iguassú, antiga Maxambomba, com dois quartos, uma sala, cosinha, water-closet e um bom terreno de 10 metros de frente por 50 de

Prefeitura Municipal de Iguassú



Actos do Exmo. Sr. Dr. Prefeito Municipal.

Exonerando a pedido Francisco de Faria Soares do cargo de depositario publico municipal desta cidade; nomeado para substituí-lo o sr. Angelo de Gregorio.

Nomeando fiscal do 6' distrito o sr. Adelino de Paiva Rocha;

Transferindo a escola subvencionada 'França Leite' para o povoado de Palmeiras no 5. distrito.

Requerimentos despachados:

Dr. João Barbosa Ribeiro, pedindo transferencia de predios que adquerio de herdeiros de Felipe José Rodrigues;

Pego os impostos de accordo com a informação, faça-se a transferencia.

EDITAL CONCURRENCIA

O Dr. Mario Dinotti, Prefeito Municipal de Iguassú, faz saber aos interessados que serão recebidas até o dia 12 de Abril proximo futuro, nesta Prefeitura, propostas para compra de uma area de terreno dentro do perimetro

urbano desta cidade, medindo no minimo 2.400 metros quadrados.

Nas propostas deverão os pretendente declarar, não só em algarismos como por extenso, o preço pelo qual se obrigam a vender cada metro quadrado.

As propostas serão entregues em carlas fechadas com a necessaria indicação no involucro, na Secretaria desta Prefeitura, devidamente selladas com os sellos estadoaes e municipaes.

No dia acima referiáo ás 12 horas em presença dos concurrenentes, serão abertas e lidas as mesmas propostas, sendo aceita aquella que maior vantagem offerecer.

Paço da Prefeitura Municipal 12 de Março de 1920. - Prefeito Municipal. Mario Dinotti.

EDITAL

De ordem do Exmo. Snr. Dr. Prefeito Municipal de Nova-Iguassú, faço saber a todos os Vendedores Ambulantes, Proprietarios de Botequins e demais interessados que vendem leite ou que dão ao consumo publico, que ficam convidados, de segunda-feira 29 do corrente em diante, a apresentarem todos os dias, das seis ás oito (6 ás 8) horas da manhã, o leite que deve ser dado ao consumo publico, afim de ser este examinado no Laboratorio de Analyse da Prefeitura, sendo que todo o vendedor que assim não o fizer, será multado em Cem mil réis,

Companhia de Loterias Nacionais do Brasil

EXTRACÇÕES PUBLICAS Sob a fiscalização do Governo. ás 2 1/2 horas e aos sabbados, ás 3 horas á rua Visconde de Liaboray, 45

SABBADO, 3 DE ABRIL, A'S 4 HORAS DA TARDE

Plano -309-96ª

50 contos Por 4\$000 em quintos

SABBADO, 10 de Abril, A'S 5 HORAS DA TARDE

Plano-300-51ª

GRANDE EXTRAORDINARIA LOTEARIA

100 contos Por \$5000 em decimos

Os pedidos de bilhetes do interior devem ser acompanhados de mais 700 réis para o porte do Correio e dirigidos aos agentes geraes NAZARETH e C., RUA DO OUVIDOR N. 94. CAIXA N. 817 END. TELEG. LUSVEL, e na casa F. GUIMARÃES, rua do ROSARIO, 71 esquina do Beco das Cancellas. Caixa do Correio n. 1273.

fundo, todo plantado de arvores fructíferas. O motivo da venda é ser longe do emprego do proprietario que trabalha em Botafogo. Tudo por 1:600\$.

Informa-se na padaria junto á Igreja.

EDITAL

SFCCÃO DE TERRAS PUBLICAS DA DIRECTORIA GERAL DE OBRAS

Pelo presente edital faço publico conhecimento dos interessados, que tendo A. Bittencourt Cia. requerido ao Governo do Estado a medição e demarcação de terrenos devolutos de que se acham de posse a longos annos, encravados nas Fazendas de propriedade dos requerentes denominadas SANTA CRUZ, CAMPO DE ENGENHO e outras, situadas no 6 Distrito de Iguassú, afim de legitimarem a posse e adquirirem o titulo de propriedade, tenho marcado o dia SEIS de Abril do corrente anno para a audiencia que será aberta ás 11 horas em a residencia dos requerentes na Fazenda de SANTA CRUZ seguindo-se a esta as operações de campo; do que desde já são notificados os hereos confinantes Moreira Barbosa, Isaac Camara, Pedro José Botelho e demais interessados para comparecerem a audiencia no referido dia e hora, exhibirem os titulos de suas propriedades, e requererem ou informarem o que for bem de seus direitos; sob pena de multa.

E, para que não alegue ignorancia faz-se o presente edital e affixado nos pontos mais convenientes do Distrito de Iguassú.

Nichteroy, 22 de Março de 1920

O engenheiro encarregado dos serviços de Terras Publicas

MACHINAS PARA LAVOURA

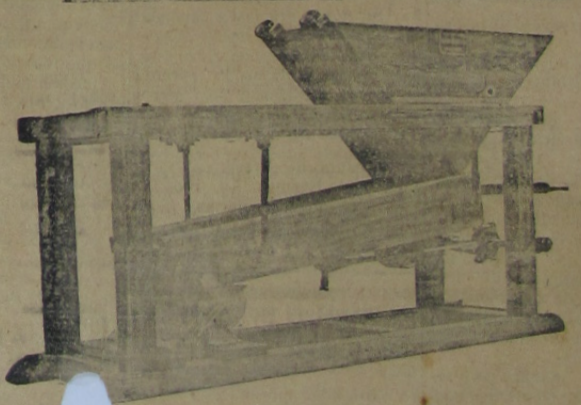

M. ALPERT & Cia.

MOENHES, CENTRIFUGAS PARA ASSUCAR, INSTALLAÇÕES PARA DE MANDIQUA E POLVILHO, SECCADORES, DE VEREA S. MOINHOS PARA QUALQUER FIM MANAS PARA BENEFICIAR ARROZ ECT. ECT.

RUA DO OUVIDOR, 76, ESQ. RUA DA ALFANDEGA, 99.

(Rs. 100\$000) o Leite inutilizado. E para constar, lavro o presente Edital que assigno. Nova-Iguassú, 24 de Março de 1920.

O Fiscal-Geral do Municipio; Alberto Travassos Veraz

EDITAL

José Nogueira Chagas, Procurador da Prefeitura Municipal de Iguassú, convida, de ordem do Exmo. Snr. Dr. Prefeito Municipal, a todos os contribuintes de impostos prediaes, de industrias e profissões e a outros, que se acham em atraso, a virem pagar os mesmos impostos, até o dia 30 de Abril p. f.

Findo este prazo será promovida a cobrança executiva. E para conhecimento dos interessados lavrou-se o presente edital que será affixado nos logares do costume.

Procuradoria Municipal de Iguassú, 15 de Março de 1920.

José Nogueira Chagas, Procurador Municipal.

EDIÇÕES DA

LIVRARIA DRUMMOND

NOVA CARTILHA INFANTIL pelo prof. O. de Souza Reis. Adoptada nas Escolas do Districto Federal - Um volume cartonado \$700

VOCABULARIO MILITAR, pelo Coronel Candido Borges Castello Branco. Utilissimo manual para os socios das linhas de Tiro, voluntarios e praças. - Um volume bem impresso e cartonado 25500.

NOÇÕES DE HISTORIA DA PHILOSOPHIA, pelo prof. Leonel Franca S. J. Este livro, unico na lingua vernacula, deve figurar em toda a estante - Um volume primorosamente impresso e encadernado. 7.5000

Felo correio mais \$50) por volume

LIVRARIA DRUMMOND - Rua do Ouvidor, 76 Rio de Janeiro

Fiscalização do 1º Distrito do Município de Iguaçu

EDITAL

De ordem do Exmo. Sr. Dr. Prefeito do Município de Iguaçu, Sr. Alberto Travassos Veras, Fiscal-Geral do Município, faz saber a todos os Proprietários de veículos e a quem o presente Edital interessar, que:

do dia 1º a 15 de Março de 1920, no 1º Distrito, do dia 16 a 23 de Março de 1920, no 2º Distrito, do dia 1º a 7 de Abril de 1920, no 3º Distrito, do dia 16 a 23 de Abril de 1920, no 4º Distrito, do dia 1º a 7 de Maio de 1920, no 5º Distrito, do dia 16 a 23 de Maio de 1920, no 6º Distrito, do dia 1º a 7 de Junho de 1920, no 7º Distrito, se

procederá a numeração dos veículos, quer a frête, quer particulares, ficando estipulado, que, das nove (9) horas da manhã, até às doze (12) horas do dia, todos os proprietários de veículos, deverão trazê-los para serem numerados, trazendo também as suas licenças, para serem visadas, com o numero que vae ser collocado no vehiculo.

Todo aquelle, que não o fizer, será multado, sendo o vehiculo recolhido ao Deposito Publico Municipal, até tirar a referida licença, provar com a apresentação da mesma.

O local, em que se procederá a numeração, será para o 1º Distrito, em frente ao edificio da Prefeitura Municipal, e para os demais Districtos, nas residencias dos fiscaes districtaes.

Todo aquelle, que não poudér trazer os seus vehiculos aos lugares indicados, por conveniencia, ou outro qualquer motivo, deverá communicar por escrito a Prefeitura, afim de ser feito o serviço em casa do proprietario do vehiculo, ficando o mesmo sujeito ás despesas.

E para que chegue ao conhecimento de todos, lavrei o presente Edital, que assigno.

Nova Iguaçu, 21 de Fevereiro de 1920.

O Fiscal-Geral do Município.

Alberto Travassos Veras

CONSTRUCTOR

Luiz Ribeiro de Lima

Com deposito de madeiras e de todo o material concernente a construcções

Ferragens, Louças, Tintas, Cal

Cimento dow. Telhas, etc.

Encarrega-se de qualquer

construção e faz

esquadrías

Nova Iguaçu

E. DO RIO

Amadeu Ritter

CIRURGIÃO DENTISTA

pela

FACULDADE DE MEDICINA DO

RIO DE JANEIRO

Consultas ás Terças-feiras e aos sab-

ados das 7 ás 12 horas

CONSULTO I O

AV. RIO BRANCO, 177

Telephone - Central 50

RESIDENCIA

RUA DR. PAULO CESAR, 32

Nitheroy

REPRODUCTORES

Vendem-se bellissimos Bodes das Raças Mambriño e Simphon, 112 sangue e bons reproductores.

Informações com o Sr. Alexandre Machado de Andrade.—Estação de Conrado Niemeyer—L. Auxiliár.—E. do Rio

DR. DINO DE MELLO

ADVOGADO

RUA BUENOS AYRES, 109

Teleph. 6254—Norte

A's Terças-feiras em Nova Iguaçu

Carlos Candido Novaes

CIRURGIÃO-DENTISTA

Especialista nestes trabalhos de dentes.

Coroas de ouro de 20\$ a 30\$

Pivots de 20\$ a 25\$—Obtura-

ções e restaurações a ouro 10\$ a 25\$—Obturações a porcelana ou platina 10\$ a granito 5.

Brides ou Pontes de 35\$ a 300\$

Dentaduras de 20\$ a 120\$.

Todos os trabalhos são garantidos e em prestações mensaes.

Consultorio em Nova Iguaçu na Rua Marechal Floriano Peixoto as terças, quintas e sabbados das 12 ás 4 horas da tarde.

Consultorio e residencia em Marechal Hemes, Av. Frontin 55 as segundãs, quartas, sextas e domingos das 6 ás 11 da manhã,



Tosse, Grippe, Bronchite, Tuberculose?

O CONTRATOSSE

Em 2 annos recebeu 4822 attestados. Medicos notaveis o receitam.

O CONTRATOSSE Cura: Tosses rebeldes, Grippe, Bronchites chronicas,

Fraqueza pulmonar, Coqueluche, Constipações, Affecções bronchicas, Asthma.

CURA: Rouquidões, Insomnias, Escarros sanguineos, Dores no peito e nas costas.

Eficacissimo na Tuberculose e hemoptises, tomando-o convenientemente.

Deposito em todas as drogarias. Vende-se nas pharmacias. Preço 2\$500. Não vos deixeis enganar!

Acceptae só o CONTRATOSSE. Laboratorio - R. de Sant'Anna, 216. RIO DE JANEIRO

GUERRA AS' FORMIGAS!

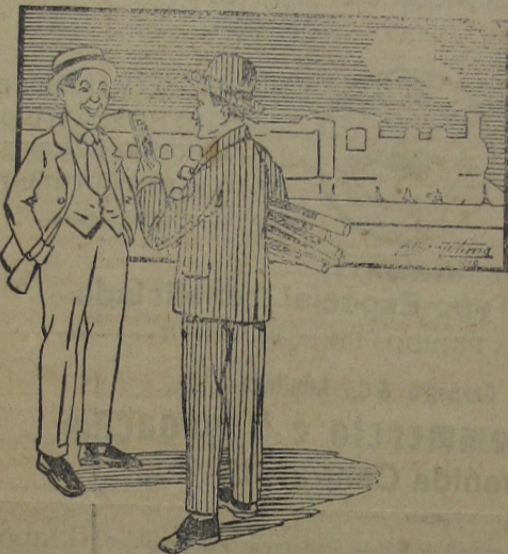

Dou-lhe um conselho confidencial; Este tubo que aqui vê é o celebre: FULMINANTE NACIONAL unico formicida que salva a lavoura, uzando-o e applicando-o de conformidade com a technica, é de reaes effeitos na morte da formiga saúva; faça experiencia com este tubo e depois m'o dirá.

O "FULMINANTE NACIONAL" não necessita mais que a chamma de um phosphoro na occasião de ser o tubo introduzido no orificio do formigueiro. Após a combustão QUE E' VIOLENTEMENTE PROPULSORA nada ha a fazer senão tatar os respiradouros dos arredores por onde saíam gazes. O "FULMINANTE NACIONAL" recommenda-se pelos seus magnificos effeitos na morte da formiga saúva.

José Teixeira de Almeida & C.

Queira pedir prospectos á Fabrica Nova Iguaçu, rua Coronel Francisco Soares, 48 a 58, Estado do Rio, ou á rua da Quitanda, 188—Rio de Janeiro.

SEZÕES Pilulas de Caferana DE Abreu Sobrinho CURA EM 3 DIAS

JUREMA

TONICO VEGETAL

com um só frasco o seu cabelo cresce fica lúsidio e livre da terrível caspa e todas as molestias do couro cabeludo.

Vidro, 2\$—Pelo correio 3\$.

A' venda nas Perfumarias, Drogarias e Pharmacias

Deposito Geral- PERFUMARIA SILVA - Rua do Theatro n.º 9

Rio de Janeiro

Gasa Santo

Deposito de cigarros, charutos, fumos desfiados e em corda e artigos para fumantes

Venda a atacado e a duzêz a vida

Velas de cera, imagens, orações

sementes de hortalias, novas e raras

rançadas.—Preços modicos

ANTONIO MARQUES DE OLIVEIRA

Serviços funerarios, caixões e coronas funebres e artigos para finados

R. A. FLORIANO PEIXOTO, 82

Nova Iguaçu—E. do Rio

AOS SRS. CONSTRUCTORES

Recebem-se propostas para a construcção da sacristia da Capella de Belem.

Qualquer informação com o sr. Manoel Pereira de Barros, morador em frente á estação de Belem, E. F. C. B. — E. do Rio.

CASA FLORA

MATRIZ—R. OUVIDOR, 61

—Telephone 1821 Norte—

Filial:—Rua Gonçalves Dias, 30

—Telephone Central 486—

Casa especial em trabalhos de flores naturaes

artisticamente executados—Côroas para em

terros de todos os preços e feitos.

Sementes novas

CANDIDO NOGUEIRA & C.

Rio de Janeiro

GABINETE DENTARIO

Dra. Rosa Martins Lopes

Trabalho garantido, a preços reduzidos

EXTRACÇÕES SEM DOR

Rua Marechal Floriano, esquina da Capitão Raunheite

Nova Iguaçu

HORTULARIA - Casa Especial de Horticultura

Estabelecimento mais antigo e importante neste genero

77. RUA DO OUVIDOR, 77

Grande sortimento de Ferramentas, Utensilios e accessorios para a lavoura

OBJECTOS PARA TODOS OS MISTERES DE JARDINAGEM E LAVOURA

Plantas de ornamento, Fructeiras, Roseiras, Dhalias, Bulbos, Batata, Rhysomas, etc.

Gaiolas e Alimentos para Canarios

CHA' MINEIRO E PAULISTA

Sementes novas de Hortalias, Flores e Agricultura

PÓ DA PERSIA

O unico remedio contra o carapao do, empregado por todos os doores do Brazil

Agencia de Proauctos Veterinarios

E. Carneiro Leão & C.

Telephone N. 1352 - Norte Rio de Janeiro

Banco Hypothecario do Brazil

Av. Rio Branco 48,

TELEPH. 2320NORTE—CAIXA POSTAL 628

ENDEREÇO TELEG. "BANHYB—RIO"

Operações Bancarias Geraes Penhores

OPERAS: Hypothecario e do Banco

CAIXA ECONOMICA

sob a fiscalisação do Governo. com deposito desde 1\$000 com JUROS

DE 6% ao anno até 20:000\$000

DEPOSITO A OBRIGACAO EM E A PRASO FIXO

PRAIA DE GUARATIBA - Deliciosos Passeios

Vinde todos conhecer estes novos e pittorescos passeios da Estação de Campo Grande á PRAIA DA PEDRA e á ILHA, em bonds electricos, viagens rapidas e confortaveis com uma série interminavel de lindos e surpreendentes panoramas! — VINDE ver uma NOVA e GRANDE CIDADE que surge e pregride com rapidez maravilhosa! — Sítios encantadores para pic-nics, passeios nos campos e no mar, optimo serviço de BAR-RESTAURANT BEIRA-MAR na Praia da Pedra. Trens da E. F. Central — Ramal de Santa Cruz — Estação de Campo-Grande.

Bonds electricos em correspondencia com os trens

SAL DE MACAU

O mais puro sal nacional. O mais rico em substancias alimenticias. Incomparavel nas salgas de carnes e dos pescados Unico proprio para o gado.

APPLICAÇÃO VANTAJOSA NA INDUSTRIA DE LACTICINIOS

O MELHOR PRODUCTO A VENDA NO MERCADO

Sal de todos os typos e qualidades: GROSSO, FINO, TRITURADO E MOIDO.



IMPORTAÇÃO EM GRANDE ESCALA DAS SUAS SALINAS DE MACAU NO RIO GRANDE DO NORTE, A MAIS IMPORTANTE — DO BRASIL —

SAL UZINA Typo Especial beneficiado

FAÇAM SEUS PEDIDOS DIRECTAMENTE

Pereira Carneiro & C., Limitada

(Companhia Commercio e Navegação)

110-Avenida Central-112

Caixa Postal 383 — Telephone Central 4652 — Endereço Telegraphico «UNIDOS»

— FORNECIMENTO JEM SACCARIA DE ALGODÃO, ANIAGEM, ETC. —

TODOS OS PESOS A VONTADE DOS COMPRADORES

Commissões, Importadores, Exportadores, e Industriaes

SEQUEIRA

RUA ACRE, 82—RIO DE JNEIRO
Caixa do Correio, 2
Telephones, Norte 576--5593
Endereço telegraphico 'Pombal'
Codigo A. B. C. 5ª Edição
Ribeiro—Brasil

VEIGA & C

Fabárica de carnes em conservas

EXTRACTOS E ADUBOS EM BOA-VISTA—E.F.C.B.—ESTADO DO RIO

Indústrias Reunidas

Em Formiga:—Estrada de Ferro Oeste de Minas

PARQUE HOTEL

TELEPHONE 2335 — NORTE 2335
Com 100 bons quartos, dos quaes 60 tem agua corrente. Serviço de 1.ª ordem. — Preços por pessoa. 4\$ diarias e 100\$ a 120\$ mensaes

SILVA & SILVA

211, Praça da Republica 211
Esquina da Rua Senador Euzebio. Distante da Estação Central 80 metros

ENDEREÇO TELEGRAPHICO «PA»
RIO DE JANEIRO

J. A. RODRIGUES & C.

CAIXA POSTAL N. 1111. B. TELEG. ANTORRADRI—RUA DO ROSARIO, 90 E 92
RIO DE JANEIRO
RODRIGUES—FUNDADO EM 1872

Das melhores e afamadas marcas de Vinhos Hespanhóes, Francezes, Portuguezes e Italianos

ANTES DO WHISKY D. C. L.
LORAU TIGRE (Bandeira hespanhola)

pram qualquer quantidade de Feijão Preto, Fariinha de Mandioca, Tapioca, e lista os melhores preço do mercado

HOMOEOPATHIA

COELHO BARBOSA & C.
RUA DOS OURIVES, 38 E QUITANDA, 106
RIO DE JANEIRO

ALLIUM SATVUM
negualavel na cura da influenza e constipações em 1 a 3 dias



MORRHUINA

Oleo de figado de bacalháo homoeopatha. O melhor fortificante.

Vende-se em todas as pharmacias e drogarias do Brazil

PHARMACIA FLUMINENSE

Completo sortimento de drogas, productos chimicos, especialidades pharmaceuticas, homeopaticas e toda a especie de accessorios concernentes a este ramo de negocio.



Aviam-se receitas e pedidos a qualquer hora do dia ou da noite, com escrupulo e presteza, a preços modicos.

Sebastião Herculano de Mattos

RUA CEL. BERNARDINO MELLO—NOVA IGUASSU'
ESTDO DO RIO



ACOUGUE IDEAL

Crise! Carestia!

E'QUE NÃO SOFFRERÃO TODOS AQUELLES QUE SE SUPPRIREM DE SUPERIOR CARNE VERDE

José Moreira & Filho

RUA MARECHAL FLORIANO PEIXOTO

OS INVISIVEIS

S. P. H.

A todos os que soffrem de qualquer molestia, esta sociedade enviará, livre de qualquer retribuição, os meios de curar-se.

ENVIEM PELO CORREIO, em "carta fechada" nome, morada, symptoms ou manifestações da molestia — e sello para a resposta, que receberão na volta do correto.

CARTAS AOS INVISIVEIS

CAIXA DO CORREIO, 1125

Rio de Janeiro.