

Correio da Lavoura

ORGÃO INDEPENDENTE

DIRECTOR-PROPRIETARIO SILVINO DE AZEREDO—REDACTOR-CHEFE DR. ALVARO MOTTINHO

ASSIGNATURAS:
Anno—6\$000 = Semestre—3\$000
Numero avulso \$100

ANO III

NOVA IGUASSU

Quinta-feira, 14 de Agosto de 1919

ESTADO DO RIO

NUM. 126

A nova Bastilha

Festejou-se o mez passado com ruidosas festas, simultaneamente com o descer do pano da tragedia europeia, a data anniversaria da tomada da Bastilha, a celebre prisão, cujos horrores acham-se registrados em prosa e versos.

No Brasil, cumpre dizelo, ainda não se deu a queda da Bastilha.

Esta é representada pelo analfabetismo.

O combate ao analfabetismo deve merecer a maxima attenção dos poderes publicos.

Do contrario não passaremos de um povo ignorante, merecendo o escarneio das nações civilizadas.

Urge que o movimento em prol da instrução resalte da palavra escripta e fallada e em todos os recantos do paiz e cõe pela voz da imprensa,—pelas encostas e contornos da Serra, de norte a sul, e se dilate até os extremos de nossos limites, como um impulso de acção conjunta e unanime, acção de facto e resoluta.

E' preciso fazer vibrar todos os nervos do paiz, invadir todos os espiritos.

Podemos exclamar com verdadeiro entusiasmo a 7 de Setembro de 1922 —no Brasil não ha analfabetos?

E' um sonho que poderá transformar-se em realidade.

Depende da acção conjunta dos governos dos Estados e o governo central, secundados pelos esforços das associações particulares.

A instrução é a base do progresso de qualquer paiz.

A Suíça, insignificante em territorio, é um exemplo sublime de grandeza moral.

Porque?
Porque na Suíça não ha analfabetos.

Desfraldemos a bandeira da instrução.

Bandeira—no dizer de Pereira da Cunha, o grande tribuno dos Pampas — é a aza sagrada com que a Patria vòa para os campos de batalha.

Avante!
Ayancemos, impavidos contra a Bastilha do analfabetismo, o symbolo da escravidão humana, que o triumpho será certo!

O TRIGO

A colheita do trigo no Estado de Santa Catharina está terminada, assegurando todos os informes ter sido a mesma animadora, não obstante os ataques dos gralhotos, que de continuo a seduziam.

Espera-se que as culturas de este anno sejam mais desenvolvidas, pois os resultados obtidos e a concessão de premios que o governo concederá.

Dados fornecidos pelo municipio de Blumenau para este anno, o municipio de Blumenau entrou a produzir trigo e a lheu desse cereal seiscentos e 60 ks, duzentos de cevada e setenta e cinco de cevada e setenta e cinco de milho.

No municipio de Lages a

ta e Buch, que tem em construção um moinho, prepara-se para plantar este anno quatrocentos hectares de trigo, batendo assim o "record" dos plantadores de trigo de Santa Catharina.

CHRONICA

A industria do frio, diz um escriptor abalizado, cujas considerações aqui reproduzo, data de 1876, quando o engenheiro normando Charles Tellier fez a primeira experiencia.

A 21 de setembro desse anno o Frigorifique deixava a cidade de Rouen em direcção de Buenos Aires, tendo instalado a bordo machinas refrigerantes para a conservação da carne de seis bois e dois carneiros.

Quatro mezes mais tarde esse carregamento chegava ao destino em estado de perfeita conservação.

Estava assim feita a prova de que se podia transportar, com o auxilio do frio, os alimentos mais alteraveis e que no momento do desembarque elles seriam encontrados intactos.

Tellier já estreara todas as applicações do methodo que acabava de criar e linha o direito de esperar que os seus compatriotas disso tirariam proveito.

Mas, nesse ponto o inventor se illudiu.

Ninguém attribuia valor à sua descoberta, com excepção de alguns productores que, receando a concorrência estrangeira, procuraram tornar ridiculos os nossos processos, cuja applicação, declararam, era inteiramente illogica.

Os commanditarios do Frigorifique recusaram prestar novamente, apoio ao empreendimento.

Os esforços de Charles Tellier cahiram no ovidio e o homem que teria merecido a gloria e a fortuna viu-se reduzido à miseria.

Imagine-se a importancia que essa questão do alimento da França e no ponto de vista da exportação.

Mas, ha um facto do problema de urgente como tudo quanto se refere à segurança do solo.

Em tempo de guerra é tão difficil quanto em tempo de paz assegurar a alimentação da população.

Acongelamento acclia nos tecidos vivos como nos tubos de chumbo das canalisações ou nas pedras greladas das casas, nos paizes frios: a formação do gelo é acompanhada de um rapido augmento de volume que quebra as paredes mais fracas.

Em mais forte razão, os tecidos vivos da materia organica são mais sensiveis a essa accção.

Uma seria depreciação do producto que, mesmo descomulgado, não conserva todas as qualidades do producto fresco.

A conservação é, portanto, um systema tal e commodo, que só se emprega quando não se dá importância à forçosa depreciação da materia conservada.

O que não se dá com a refrigeração.

Os productos são mantidos frescos, a virtude de sua permanencia e a temperatura da fabrica destinada a esse até zero.

eleva acima de cinco ou seis graus. Nessas condições as transformações da materia viva são de tal maneira demoradas que se tornam necessarios muitos mezes para que se obtenha uma mudança apreciavel.

Essa transformação não é, cumpre accrescentar, sempre desfavoravel. Assim, as carnes refrigeradas pouco a pouco se degeneram, em "rassises", como dizem em França os açougueiros, querendo significar que ellas soffrem, no decurso das semanas, uma melhora-phose que espontaneamente se manifesta, na temperatura ordinaria, algumas horas depois da morte do animal.

Afirmam especialistas que uma carne de segunda ordem se torna, pela refrigeração, de primeira qualidade: em todo o caso é facil comprehendê-la, não tendo sido congelados os tecidos, o producto readquirirá, depois de voltar à temperatura ambiente, o mesmo sabor e o mesmo aspecto que no estado natural.

A Inglaterra e a America crearam um verdadeiro arsenal frigorifico, graças ao qual podem ir a todos os mercados do mundo.

Ha, nos grandes centros productores da California estações de refrigeração em que maçãs, peçcos, uvas, laranjas, congelados antes de serem expedidos para Nova York, Philadelphia ou Baltimore, chegam perfeitamente sãos a pontos situados a 3.000 milhas da sua procedencia.

Comprehende-se o enorme trafico que exige a conservação desse povo e exploração que as companhias americanas dispõem de 80.000 vagões refrigerados, ao passo que a França não possui algumas centenas.

Imagine-se a importancia que essa questão do alimento da França e no ponto de vista da exportação.

Mas, ha um facto do problema de urgente como tudo quanto se refere à segurança do solo.

Em tempo de guerra é tão difficil quanto em tempo de paz assegurar a alimentação da população.

Acongelamento acclia nos tecidos vivos como nos tubos de chumbo das canalisações ou nas pedras greladas das casas, nos paizes frios: a formação do gelo é acompanhada de um rapido augmento de volume que quebra as paredes mais fracas.

Em mais forte razão, os tecidos vivos da materia organica são mais sensiveis a essa accção.

Uma seria depreciação do producto que, mesmo descomulgado, não conserva todas as qualidades do producto fresco.

A conservação é, portanto, um systema tal e commodo, que só se emprega quando não se dá importância à forçosa depreciação da materia conservada.

O que não se dá com a refrigeração.

Os productos são mantidos frescos, a virtude de sua permanencia e a temperatura da fabrica destinada a esse até zero.

azuardente, fubá de milho, arroz, e farinha de mandioca.

No anno passado a produção de arroz colhida nas diversas propriedades por nós agora visitadas, attingiu a bellissima cifra de 40 contos, muito embora fossem ellas grandemente prejudicadas pelas grandes chuvas de então.

A actual cultura de tomate é bastante abundante, esperando os que a ella se dedicam uma colheita que mesmo vendida ao baixo preço actual de 4\$ a caixa, poderão auferir um lucro de 50 contos.

Na estação local, no dia em que lá estivemos, assistimos o embarque de 118 caixas de tomates, havendo, entretanto, dias de embarcarem de 150 a 200 caixas.

Admiramos ainda grandes plantações de bananas e outras culturas, em cujo terreno de primeira ordem se desenvolvem de uma maneira admiravel, recompensando desse modo os esforços dos que procuram tirar do amanho da terra os proventos para a sua subsistencia.

Lembramos ao Dr. Waldemar de Pinna, digno e esforçado Inspector Agricola do Estado, a conveniencia de S. Ex. visitar esta favorecida zona productora, situada tão proximo da nossa capital, e onde S. Ex. teria occasião de admirar de visu, o seu grande progresso, observada na sua extensa area magnificamente cultivada.

O Municipio de Iguassú na Camara

Sabbado ultimo o illustre Deputado Dr. Manoel Reis deixou sobre a meza da Camara o seguinte projecto de lei:

"Attendendo á difficuldade de transportes e, em consequencia, á afflictiva situação dos pequenos lavradores do Districto Federal e Estado do Rio, no municipio de Iguassú, o Congresso Nacional resolve:

Art.—Fica o governo autorizado a incorporar à Estrada de Ferro Central do Brasil a Estrada de Ferro do Rio d'Ouro da Repartição de Iguassú.

Art.—A estrada de Ferro Central do Brasil dará à Repartição de Obras Publicas o trem de socorro para os serviços technicos em suas linhas de Tinguá, Rio d'Ouro, Xerem e de S. Pedro, cuja composição estará permanentemente organizada á disposição da mesma Repartição.

Art.—A Estrada de Ferro Central do Brasil applicará á nova linha as suas tarifas em vigor na linha auxiliar, antiga estrada de Melhoramentos e modificará o seu horario augmentando o numero de trens para o transporte de passageiros e cargas.

Art.—O governo aproveitará todo o pessoal que serve presentemente na Estrada de Ferro Rio d'Ouro formando um quadro especial.

Art.—Revogam-se as disposições em contrario."

Centenario de Nictheroy

A cidade de Nictheroy commemorou em 11 deste a passagem do 1.º Centenario da elevação da antiga Praia Grande á categoria de Villa Real da Praia Grande, por alvará expedido por S. M. D. João VI, rei de Portugal e do Brasil, em 10 de maio de 1819.

A 11 de Agosto do mesmo anno era solemnemente installada a governança local nos paços do conselho, com assistencia dos "homens de bem".

Pelo acto adicional á Constituição de Imperio, de 12 de agosto de 1834 foi creada a Provincia do Rio de Janeiro, com as franquias concedidas, ás demais circumscripções do Paiz, installando-se posteriormente a assemblea provincial.

Em 20 de março do anno seguinte a capital da Provincia era elevada á cidade e oito dias apòs, tomava o nome de Nictheroy.

Possua então a capital fluminense 29.000 habitantes. No anno de 1841 a 22 de agosto, lhe era dado o titulo de Imperial Cidade de Nictheroy e neste mesmo anno inaugurava-se o theatro da cidade.

O patriótico governo do illustre Dr. Raul Veiga, no intuito de festejar condignamente o 1.º Centenario de Nictheroy organizou magnificos festejos que, com grande brilhantismo, tiveram começo no sabbado e domingo ultimo, 9 e 10, do corrente.

Devido ao mau tempo, os festejos projectados para o dia 11, dia do Centenario, foram transferidos para amanhã.

Em commemoração a grande data fluminense os nossos preados e illustres collegas do "O Estado" magnifico diario de Nictheroy, no dia 10, deram uma edição especial de 20 paginas, trazendo um texto abundante, onde se destacava todo o rico historico da linda cidade de Arariboia e muitas gravuras allusivas á celebração do Centenario.

Afirmam os medicos norte-americanos que a laranja e o abacaxi são poderosos especifico da arterio-sclerose, d'onde vem a phrase de que "a laranja é o sabão do sangue".

Variedades

Un grande politico deve ser um scele rado abstracto. As sociedades serão mal dirigidas se o seu chefe não for um piloto occupado em namorar quando estivesse ao leme; o barco sossobraria. — "Balzac."

PHILANTHROPIA
Um "profiteur" da guerra conversando com seu filho, joven estudante, adverte-o: — O segredo do successo está em descobrir o genero de guerra mais precisa.

— Para distribuir convenientemente...
— Não; para açambarcar. — A. B.

Existem 80 mil obras sobre a "Historia da França".
Calcula-se que das edições da "Biblia", até fins do seculo passado, tinham sido tirados 36 milhões de exemplares e da "Imitação de Christo," 6 milhões.

Porque me encaras assim,
Com ar de grande desdem?
E' que não sabes, menina,
Os passos que a vida tem.

K. PRUITO

Bodas de Prata

Conforme tivemos o prazer de noti- cia: em o nosso numero anterior, o nos- so bom amigo sr. Cel. Josue de Avel- lar e sua querida esposa D. Claudia de Avel- lar, festejaram em 7 do corrente a passagem das suas bodas de prata.

Grande e selecto foi o numero de pes- soas das relações do casal Avel- lar em affluencia a sua aprazivel residencia em Andrade Pinto, presurosos todos em abraçalo, dando com este gesto uma expressiva prova de grande estima, que sempre testemunharam ao Cel. Josue e sua exma. consorte.

As 6 horas da tarde foi servido aos presentes luto Jantar, durante o qual reinou sempre a mais franca cordali- dade.

Ao «dessert» o casal homenageado foi saudado em primeiro logar pelo nosso director, pelo sr. Leontino Malheiros e Humberto de Avel- lar que falou em nome da nossa presada collega «A Ideia», de Andrade Pinto.

A estes brindes agradeceu o Cel. Avel- lar que para todos teve palavras de cari- nho e gratidão.

Falou ainda o nosso director saudan- do a nossa confrade all representada desejando-lhe os melhores triumphos em sua nova phase.

Em saudação a nossa apreciada col- lega usou da palavra o Cel. Avel- lar que com phrases carinhosas bebeu pe- la sua felicidade constante.

A noite, com muita animação tiveram começo as danças que sempre na mai- or alegria se prolongaram até ao ama- nhecer.

Dentre o crescido numero de pessoas presentes á encantadora festividade po- demos tomar nota das seguintes: Senho- ras Lydia Avellar, Odette Avellar, Rosa Avellar, Georgina Costa e Floribella da Conceição — Senhoritas Noemia Abigail e Magnolia Avellar, Adalgisa, Irene e Honorina Rocha, Evelina Soa- res, Luiza Santos, Oetilia, Quintiliana e Cecília Avellar, Alzira Avellar, Antõ- nia Maria da Conceição, Julieta e Judith Ribas, Mariana e Clotilde Reis e Josui na dos Santos.

Cavalheiros Gavino de Souza, Bernar- dino Rocha, Humberto Avellar, Joa- quim Reis, Olivio Manso, Warderley e Waldonier de Oliveira, Leopoldino Costa, Polibio Mentzinger, Oscar Brum, Leontino Malheiros, Affonso Costa Li- ma, João Costa, Ovidio Rocha, Jacintho Coelho, Arthur Costa, Ernesto Soares, José Garcia de Araujo, Possidonio Mon- tezuma, Candido Gomes Coelho, Deo- lindo e Joaquim Ribas, Francisco Ri- cardo Monte Mór, Atílio e Joubert Avel- lar, Silvino de Azeredo por esta folha e muitos outras pessoas cujos nomes nos escaramos.

Paty do Alteres

No dia 3 do corrente foi celebra- da na Matriz local uma concorri- da missa do «Sagrado Coração de Jesus, sendo essa cerimonia acom- panhada a harmonio e canticos. Frei José Lanzillotti fez a entrega das fitas do Sagrado Coração as zeladas Rosa Alva de Azevedo e Am- brosinha de Faria, que foram acom- panhadas da zeladora D. Rosa L. Chaim.

Após a missa seguiu-se a bênção do S. S. Sacramento, havendo em seguida pratica religiosa pelo Pa- dre Fortunato e communhão geral.

A's 2 horas desse dia realisou-se uma reunião das zeladas e zel- adoras do Apostolado, uzando da palavra por essa occasião o vigar- rio da parochia, instruindo as re- ligiosas presentes.

No dia 31 do mez p. p. reali- sou-se na estação de Maniqueira o casamento de Paulo Ramos de Albuquerque e Central do Bra- sil com a senhorita Maria Callela, filha do sr. José Callela, acreditado negociante d'aquella localidade.

Serviram de padrinhos por parte do noivo, no civil o sr. Pedro Ramos da Silva e por parte da noiva o sr. Cap. José Ignacio de Albuquerque.

No religioso foram testemunhas por parte do noivo o sr. Estanis- lau Callela e D. Augusta Santiago e por parte da noiva o sr. José Ignacio de Almeida e D. Francisca Barcellos Silva.

No mesmo dia os noivos embar- caram para Paty do Alteres, onde foram recebidos na estação local por crescido numero de familias.

Na residencia do irmão do noivo sr. Pedro Ramos da Silva foi servi- do magnifico jantar aos noivos e pessoas presentes.

Após o jantar, com organisad

as danças, que animadas por uma esplendida banda de musica, só leram a Leite, cujo discurso muito agrada- do.

Dentre as pessoas presentes nota- mos os seguintes: Senhoritas Albertina e Elvira Soa- res, Presciliana e Consuelo Mello, Mario do Carmo Franco e irmã, Ami, Naida e Léa Mello.

Cavalheiros Dr. Americo Vespu- cio, Homero Teixeira Leite, Gabrie- el Pimenta, Isaac de Paula Ferrei- ra, Odon Pimenta, Avelino de Azer- edo, Samuel Pimenta, Antonio de Oliveira, José Ramos Gomes, Ben- jamin Chambarelli, Major Augusto Monteiro Pariz, Dr. Orlando Mello, Ignacio Mello e senhora, Edgard Mello, Francisco Borges e muitos outros.

Encontra-se enfermo o nosso bom amigo cap. Alberto Nobrega, distincto director da nossa presada confrade «A Ideia», de Andrade Pinto.

Ao illustre enfermo apresentamos os votos do prompto restabelecimen- to.

Nietheroy

A capital do nosso Estado tem sido distinguida com diversos e importantes melhoramentos, gra- ças aos esforços do seu actual prefeito Dr. Enéas de Castro.

A Companhia Commercio e Na- vegação já deu inicio, na Ponta da Armação, á construcção de uma importante villa operaria, que dará abrigo a 187 familias.

Possue uma cooperativa com armazens e serviços, uma escola, uma capella, uma habitação pa- ra o sacerdote e outra para o gerente.

Haverá na villa uma praça re- creativa, com arvores frondosas, sob as quaes se encontrarão ban- cos em alinhamento.

O serviço de abastecimento de agua e luz será feito de modo irreprensivel. Será provida de rede de esgotos e deverá accom-odar 800 habitantes.

O local é bastante saudavel e offerece facil communicação com todos os bairros da capital flum- inense.

Vida Social

DATAS INTIMAS

Festejou em 3 do corrente a passa- gem do seu anniversario natalicio o nosso amigo sr. Tre. Alcibades Soa- res de Mello, funcionario dos Cor- reios e morador nesta cidade.

—Na mesma data passou a data anni- versaria do menino Virgilio, filho do sr. Virgilio Dias Junqueira, estimado empregado da Central do Brasil e de sua esposa D. Argentina Junquei- ra, residentes nesta cidade.

—Em 4 do andante passou a data intima da gentil senhorita Adelia Salles, filha do Dr. Salles Teixeira, residente entre nós.

—Registrou em 10 do fluyente a passagem do anniversario natalicio da exma. sra. D. Jandira Russell, moradora em Marechal Hermes.

—Festejou hontem mais uma data intima a senhorita Maria da Gloria Martins, residente na Capital.

—Tambem nesse dia fez annos D. Leonor Mattos Vital.

—Passou hontem a data natalicio do sr. Tomaz Ribeiro Lopes, nosso amigo e estimado morador nesta ci- dade.

—Completa amanhã mais uma data intima o nosso amigo sr. ...

—Commemora amanhã a passa- gem de sua data intima o sr. Anto- nio Guilherme Dias.

—Tambem faz annos amanhã a sa- nhorita Dolores Pereira Dias, resi- dente nesta cidade.

DR. FERREIRA DE ABREU Festejou no dia 8 deste a passa- gem do seu anniversario natalicio o sr. Dr. Ferreira de Abreu, illustre facultativo e official reformado da nossa Marinha de Guerra e resi- dente nesta cidade.

A residencia do distincto cava- lheiro, compareceu grande numero de pessoas da nossa alta socieda- de, que alli o foram cumprimentar.

Depois de ter sido offercido a todos os presentes farta mesa de deliciosos doces, vinho e cerveja, deu-se começo as danças, que na maior animação, se prolongaram até alla madrugada.

Na residencia do Dr. Ferreira de Abreu, falou em nome dos presen- tes, saudando o ho...

Calendario do Agricultor

Neste mez finda-se a poda da videira. Prepara-se terra para as plantações do mez de Setembro. Este mez já não se presta muito para o plantio da mandioca.

No pomar e no jardim fazem-se as enxerrias, mergulhas e epi- phythas. Transplantam-se as en- raizadas para os seus logares definitivos, tendo-se precedente- mente preparado as covas com sufficiente adubo. Inicia-se, igual- mente, o transplante das mudas de arvores frutificeras para os lo- gares definitivos, que lhes são reservados no pomar.

Nas fazendas onde a colheita do café estiver concluida come- çam-se a fazer a poda dos cafeei- ros.

O vinhedo já deve estar po- dado desde Julho; entretanto em casos excepcionaes podam-se as videiras ainda neste mez.

Si o tempo correr muito secco

junta. Deve existir bastante espa- ço entre as plantas e as filei- ras para deixal-as todas expos- tas ao ar e ao sol, evitando assim desenvolvimento prejudicial das molestias cryptogamicas.

No jardim. Multiplica-se ainda por estacas as roseiras e as ca- melias. Começa a sementeira de flores, assim como começam a floresar alguns arbustos.

Continúa a limpeza e reforma do jardim.

Vida Religiosa

Tiveram logar no domingo p. p. os festejos religiosos com que foi commemorada a inauguração das obras de reconstrucção da antiga Igreja de Jacutinga, na Parada da Prata.

Os referidos festejos apesar de terem sido lamentavelmente pre- judicados pelo mau tempo, ain- da assim estiveram regularmen- te concordes.

A's 11 horas da manhã celebrou-se no novo templo missa so- lenne cantada, sendo celebrante o vigario da parochia Padre Al- fredo Bastos. Durante a ceri- mônia se fez ouvir o bem orga- nizado coro da Matriz desta ci- dade.

A's 4 horas e meia foi re- sada a ladainha, que foi assisti- da por muitos devotos.

Seguiu-se a esta o leilão de prendas, que se prolongou até ás 11 horas da noite.

Nessa occasião foram queima- dos os fogos, terminando assim a festividade.

Durante a realização da festa executou lindas paries do seu escolhido repertorio, a esplendida banda do Tiro 5, do Leme, da Capital Federal.

O policiamento, que esteve a cargo do respectivo Delegado em exercicio Dr. Orlando Mello, que foi auxiliado pelo sub-dele- gado Cap. Alfredo Braz de Sou- za e varios commissarios, foi feito nas melhores condições.

AULAS NOCTURNAS

Prof. Augusto Rodrigues

As aulas dividem-se em dous cur- sos: o primario e o secundario. Os preços das mensalidades, que serão pagas adiantadamente são os seguintes:

Curso Primario — das 3 ás 5 horas da tarde—5\$000

Curso Secundario — das 5 ás 9 horas da noite—10\$000.

Preparam-se alumnos para con- cursos. Pagamentos mediante combinação.

RIFA

A rifa de um cavallo que de- via ser extrahida em 14 do cor- rente anno, ficou transferida pa- ra o dia 30 de Setembro proximo vindouro.

PRECISA SE de um casal portuguez ou italiano sen- do que o homem para trabalhar em uma chacara em serviço de jardinagem e a mulher para la- vadeira.

Rua Vista Alegre N° 3 Nova Iguaçu — E do Rio

CONSTRUCTOR

Ribeiro de Lima

Deposito de madeiras e de material concernente a construcções

As, Tintas, Cal, Gesso, Telhas, etc.

Executa-se de qualquer construcção e faz esquadrias

Nova Iguaçu

E DO RIO

PARC ROYAL

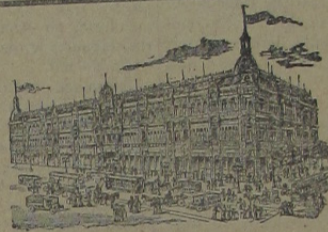

A maior e a melhor casa do BRASIL

Artigos para Senhoras, Homens e Crianças

OS MAIORES SORTIMENTOS PELOS MENORES PREÇOS

FAÇAM CATALOGOS

PARC ROYAL RIO DE JANEIRO

Camara Municipal

RESOLUÇÃO N. 119

O municipio de Iguaçu, por seu conselho municipal, resolve

Artigo 1º — Revogam-se as disposições em contrario.

Artigo 2º — Revogam-se as disposições em contrario.

Artigo 3º — Revogam-se as disposições em contrario.

Artigo 4º — Revogam-se as disposições em contrario.

Artigo 5º — Revogam-se as disposições em contrario.

Artigo 6º — Revogam-se as disposições em contrario.

Artigo 7º — Revogam-se as disposições em contrario.

Artigo 8º — Revogam-se as disposições em contrario.

façam-se regas nos canteiros dos bacellos e nas covas onde tenha sido transplantada qualquer espe- cie de planta. Todas as arvores frutificeras devem estar podadas até o fim deste mez; antes que a seiva suba aos galhos. Os pe- queiros que estiverem infectio- nados com o aphid devem rece- ber um tratamento especial.

Todos os galhos podados devem ser queimados, devendo o tron- co da arvore rece- ber applicação de emul- são de fumo e agua de sabão.

Para fazer esta, ajuntam-se 16 litros d'agua á 500 grammas de fumo deixando-o de molho du- rante duas horas; dissolve-se 1 kilogrammo de sabão em 20 litros d'agua, ajuntando-se a esta solu- ção o fumo e a mistura resultante mais agua até a capacidade de 50 litros.

O remedio applicado deve ser feito de modo a penetrar na plantação das batatas, es-pecialmente nos lugares onde a plantação por causa do frio.

O hortelão já colhido deve ser transplan- tando as mudas definitivas, empregando-se para a que as plantas tenham recebido bastante estrume e vigoroso.

Sobre a poda dos cafeeiros, ver a p...

FRANCA SOARES Presidente

Advertisement for 'O CON' (likely 'O CONDOMÍNIO') featuring illustrations of people and text about real estate and services in Rio de Janeiro.



Tosse? Bronchite? Tuberculose?
O CONTRATOSSE

Em pouco mais de 1 anno recebeu mais de 3000 attestados verdadeiros
O CONTRATOSSE Cura: Tosses rebeldes, Bronchites chronicas, Fraqueza pulmonar, Coqueluche, Constipações, Affecções bronchicas, Asthma.
CURA: Rouquidos, Insomnias, Escarros sanguiferos, Dores no peito e nas costas. Efficacissimo na Tuberculose e hemoptises, tomando-o convenientemente.
Deposito em todas as drogarias. Venda-se nas Pharmacias. Preço 2.500. Não vos deixeis enganar! Aceitae só o CONTRATOSSE. Laboratorio. R. de Sant'Anna 216. RIO DE JANEIRO

Casa Santo Antonio
Deposito de cigarros, charutos, fumos destilados e em corda e artigos para fumantes
Vendas por atacado e a dinheiro a vista
Velas de cera, imagens, orações e cimentos de hortaliças, novas e garantidas.—Preços modicos
ANTONIO MARQUES DE OLIVEIRA
Serviços funerarios, caixões e cimentos fúnebres e artigos para finados
R.M. FLORIANO PEIXOTO, 82
Nova Iguaçu—E. do Rio

VENDE-SE uma boa chacara com casa e terreno todo arborizado de arvores fructiferas, situada a 10 minutos da estação e por preço baratissimo. Trata-se nesta redacção.

CASA FLORA
MATRIZ—R. OUVIDOR, 61
—Telephone 1821 Norte—
Filiat:—Rua Gonçalves Dias, 30
—Telephone Central 486—
Casa especial em trabalhos de flores naturaes artisticamente executados—Córneas para enterros de todos os preços e feitos.
Sementes novas
CANDIDO NOGUEIRA & C.
Rio de Janeiro

JUREMA
TONICO VEGETAL
com um só frasco o seu cabelo cresce fica lúcido e livre da terrivel caspa e todas as molestias do couro cabelludo.
Vidro, 2\$—Pelo correio 3\$.
A' venda nas Perfumarias, Drogarias e Pharmacias.
Deposito Geral—PERFUMARIA SILVA—Rua do Theatro n.º 9
Rio de Janeiro

DINO DE MELLO
ADVOGADO
RUA BERNARDINO MELLO
Nova Iguaçu

GABINETE DENTARIO
Dra. Rosa Martins Lopes
Trabalho garantido, a preços reduzidos
EXTRACÇÕES SEM DOR
Rua Marechal Floriano, esquina da Capitão Raunheitte
Nova Iguaçu

ESTA TYPOGRAPHIA — confecciona-se todos os serviços graficos dos srs. commerciantes, industriaes e das classes em geral, com a maxima pontualidade e preços modicos.

Carlos Candido Novaes
CIRURGIÃO-DENTISTA
Especialista nestes trabalhos de dentes.
Coroas de ouro de 20\$ a 30\$
Pivots de 20\$ a 25\$—Obturações e restaurações a ouro 10\$ a 25\$—Obturações a porcellana ou platina 10\$ a granito 5\$
Brides ou Pontes de 35\$ a 300\$
Dentaduras de 20\$ a 120\$.
Todos os trabalhos são garantidos e em prestações mensaes.
Consultorio em Nova Iguaçu—na Rua Cel. Vespasiano (R. da Cadeia) as terças, quintas e sabbados das 12 ás 4 horas da tarde.
Consultorio residencia em Marechal—Av. Frontin—55 as segundas, quartas, sextas e domingos das 6 as 11 da manhã.

PHARMACIA FLUMINENSE

Completo sortimento de drogas, productos chimicos, especialidade pharmaceuticas, homeopaticas e toda a especie de accessorios concernentes a este ramo de negocio.
Aviam-se receitas e pedidos a qualquer hora do dia ou da noite, com escrupulo e presteza, a preços modicos.

Sebastião Herculano de Mattos

RUA CEL. BERNARDINO MELLO—NOVA IGUASSU
ESTADO DO RIO

HORTULANIA - Casa Especial de Horticultura

Estabelecimento mais antigo e importante neste genero
77, RUA DO OUVIDOR, 77
Grande sortimento de Ferramentas, Utensilios e accessorios para a lavoura
OBJECTOS PARA TODOS OS MISTERES DE JARDINAGEM E LAVOURA
Plantas de ornamento, Fructeiras, Roseiras, Dhalias, Bulbos, Batatas, Rhysomas, etc.
Gaiolas e Alimentos para Canarios
PÓ DA PERSIA
Sarnol O unico remedio eficaz contra o carrapato no gado, empregado por todos os criadores do Brazil.
Sementes novas de Hortaliças, Flores e Agricultura

Agencia de Productos Veterinarios

E. Carneiro Leão & C.

Telephone N. 1352 — Norte

RIO DE JANEIRO

Livraria Drummond

RUA DO OUVIDOR, 76—RIO DE JANEIRO

- NOVA CARTILHA INFANTIL pelo prof. O. de Souza Reis. Adoptada nas Escolas do Districto Federal — Um volume cartonado. \$700
 - VOCABULARIO MILITAR pelo Coronel Candido Borges Castello Branco. Utilissimo manual para os socios das linhas de Tiro, voluntarios e praças. — Um volume bem impresso e encadernado. 2\$500
 - NOÇÕES DE HISTORIA DA PHILOSOPHIA pelo prof. Leonel Franca S. J. Este livro, unico na lingua vernacula, deve figurar em todas as estantes — Um volume primorosamente impresso e encadernado. 7\$000
 - 500 EXPRESSÕES FRACCIONARIAS pelo Prof. O. de Souza Reis. Obra indispensavel aos Srs. professores e alumnos. — Um volume portatil bem enc. 6\$000
 - ACCIDENTES NO TRABALHO, commentarios á recente lei, pelo Dr. Andrade Bezerra, Deputado Federal. — Um volume brochado. 1\$500
 - DE... por Sylvio Pellico, traductor do Dr. Antonio de Castro Lopes, segunda edição. Obra eminentemente moral. — Um volume elegantemente cartonado. 2\$000
- Felo correio mais \$500 por volume

Banco Hypothecario do Brazil

Avenida Rio Branco 48, TELEPH. 2320 NORTE—CAIXA POSTAL 628
ENDEREÇO TELEG. "B" — RIO
Operações Bancarias Ceraes — Penhores
CARTEIRAS: Hypothecario e do Banco Popular
Contas Correntes
DEPOSITO A ORDEM E A PRASO FIXO

PARC HOTEL TELEPHONE 2339 NORTE
Com 100 bons quartos, dos quaes... em agua corrente. Serviço... por pessoa, 4\$...
Silva & Comp.
Praça da Republica... Esquina da... Estação Central... metros
"PARC"
DE JANEIRO

J. A. RODRIGUES & C.

654—END. TELEG. ANTORRABRI—RUA DO ROSARIO, 90 E 92
RIO DE JANEIRO
ARMAZEM RODRIGUES—FUNDADO EM 1872
Das melhores e afamadas marcas de Vinhos Hespanhóes, Francezes, Portuguezes e Italianos
UNICOS REPRESENTANTES DO WHISKY D. C. L.
Importação e Exportação
Depositar... delicioso tempero **COLORAU TIGRE** (Bandeira hespanhola)
Secção de Ceraes
Compram qualquer quantidade de Feijão Preto Branco, Mamona, Fariinha de Mandioca, Tapioca, etc. Pagando a vista os melhores preço do mercado

Vida Religiosa

Tiveram lugar no domingo... os festejos religiosos com que se comemorava a inauguração da obra de reconstrução da Paróquia de Jacutinga, na Paróquia da Prata.
Os referidos festejos... em sido lamentavelmente prejudicados pelo mau tempo, assim estiveram regularmente concorridos.
As 11 horas da manhã celebrou-se no novo templo missa solenne cantada, sendo celebrante o vigário da paróquia Padre Alameda Bastos. Durante a celebração se fez ouvir o bem organizado coro da Matriz desta cidade.

As 4 horas e meia foi recitada a ladainha, que foi assistida por muitos devotos. Seguiu-se a esta o lido de 11 horas da noite.
Nessa occasião foram queimados os fogos, terminando assim a festividade.
Durante a realização do festejo recitou lindas partes do seu colhido repertorio, a espendida do Tiro 5, do Leme, do Hospital Federal.

O policiamento, que esteve a cargo do respectivo Delegado de exercicio Dr. Orlando Melo, e foi auxiliado pelo subdelegado Cap. Alfredo Braz de Souza e varios commissarios, foi todo nas melhores condições.

AULAS NOCTURNAS
de Augusto Rodrigues
As aulas dividem-se em duas cursos: o primario e o secundario. Os preços das mensalidades, e serão pagas adiantadamente, os seguintes:
Curso Primario — das 3 ás 5 horas da tarde—\$3000
Curso Secundario — das 5 ás 7 horas da noite—10\$000.
Preparam-se alumnos para concursos. Pagamentos mediante abinação.

RIFA
de um cavallo que de ser extrahida em 14 do corrente anno, ficou transferida para o dia 30 de Setembro proximo vindouro.

PRECISA-SE de um casal portuguez ou italiano senão que o homem para trabalhar numa chacara em serviço de limpeza e a mulher para lavar.

CONSTRUCTOR
de Ribeirão de Lima
Posito de madeiras e material construtor
99...
Nova Iguaçu

HOMŒOPATHIA
COELHO BARBOSA & C.
 RUA DOS OURIVES, 38 E QUITANDA, 106
 RIO DE JANEIRO

ALLIUM SATIVUM
 negualavel nacura da influenza e constipações em 1 a 3 dias



MORRHUINA
 Oleo de fígado de bacalhão homœopatia. O melhor tortificante.

Vende-se em todas as pharmacias e drogarias do Brazil

PRAIA DE GUARATIBA - Deliciosos Passeios

Vinde todos conhecer estes nŕvos e pittorescos passeios da Estação de Campo-Grande á PRAIA DA PEDRA e á ILHA, em bonds electricos, viagens rapidas e confortaveis com uma série interminavel de lindos e surprehendentes panoramas!—VINDE ver uma NOVA e GRANDE CIDADE que surge e progride com rapidez maravilhosa!—Sítios encantadores para pic-nics, passeios nos campos e no mar, optimo serviço de BAR-RESTAURANT BEIRA-MAR na Praia da Pedra, Trens da E. F. Central- Ramal de Santa Cruz—Estação de Campo-Grande

Bonds Electricos em correspondencia com os trens

SAL DE MACAU

O mais puro sal nacional. O mais rico em substancias alimenticias. Incomparavel nas salgas de carnes e dos pescados. Unico proprio para o gado.

Applicação vantajosa na industria de lacticinios.
 O melhor producto á venda no mercado.
 Sal de todos os typos e qualidades: grosso, fino, triturado e moído.



Importação em grande escala das suas salinas de Macau no Rio Grande do Norte, a mais importante do Brazil

COOPERATIVA PROGRESSO
 SECCOS E MOLHADOS

Cereaes por atacado e a varejo—Fazendas Ferragens Armarinho, Louças, e mais artigos concernentes a este ramo de negocio.

Preços sem competidor

Antonio Kaunheite Junior
 VENDAS SO' A DINHEIRO
 RUA MARECHAL FLORIANO PEIXOTO, 34 E 36 Esquina da Avenida
 NOVA IGUASSU—E. DO RIO Coronel Francisco Soares

SAL USINA - Typo Especial beneficiado
 FAÇAM SEUS PEDIDOS DIRECTAMENTE

Companhia Commercio e Navegação
 RUA DA ALFANDEGA, 5. 1º andar Rio de Janeiro
 Caixa Postal 383—Telephone Norte 3903 Endereço Telegraphico "UNIDOS"
 Fornecimento em saccaria de algodão, amigam, etc.
 Todos os pesos á vontade dos compradores.

Pharmacia Santo Antonio
 — DE —
 José Lopes de Castro

Completo sortimento de productos chimicos e pharmaceuticos.—Preparações nacionaes e estrangeiras. Viam-se receitas a qualquer hora a preços modicos.

DR. MARQUES CANARIO —Dá consultas ás terças e sabados das 11 ás 4 e ás quintas-feiras das 9 á uma hora da tarde.
 Praça Ministro Seabra - Nova Iguaçu — ESTADO DO RIO

Commissões, Importadores, Exportadores, e Industrias

SEQUEIRA VEIGA & C.
 RUA ACRE, 82—RIO DE JANEIRO
 Caixa do Correi, 2
 Telephones, Norte 576 -5592
 Endereço telegraphico Pombal
 Codigo A. B. C. 5ª Edição
 Kibeiro—Brasil

Fabrica de Carne em conservas

EXTRACTOS E ADUBOS EM BOA-VISTA—E.F.C.B.—ESTADO DO RIO

Industrias Reunidas Em formiga:—Estrada de Oeste de Minas

SAUVAS!
MARAVILHA PAULISTA

O MAIS APERFEIÇADO APARELHO PARA MORMIGAS. NÃO NECESSITA PRODUZ UM GAZ VENENOSISSIMO, DE EFEITOS FULMINANTES — EXITO INFALLIVEL. CUSTO DIMINUTO. TRANSPORTE E APPLICAÇÃO FACILIMA, TUDO ENCERRADO EM UMA BOLSA, PESANDO APENAS 4 1/2 KILOS.

A PEDIDO FORNECEMOS PROSPECTOS EXPLICATIVOS COM ILUSTRAÇÕES. PROMOVEMOS DEMONSTRAÇÕES PRATICAS QUER EM QUAL LUGAR.

DEPOSITARIOS GERAES
WERNER, ALPERT

Rua da Alfandega 99
 Rio de Janeiro

Externato Nossa Senhora Aparecida
 RUA DE S. JOAQUIM, 4 —
 Riachuelo

Este externato para meninos e meninas, sob a direcção de D. Esmeralda Fernandes Lima

Compreende os cursos: Primario e Medio—CURSO PRIMARIO—1º. Grão—Caligraphia, Taboadas, Contas, Traçado—2º. Grão—Callygraphia, Leitura Grammatica portugueza, Geographia do Brasil, Principios de Francez, Principios de Natural, Historia do Brasil, Trabalhos de agulha. — CURSO MEDIO — Callygraphia, Portuguez, Francez, Inglez, Arithmetica, Geometria, Geographia,—Historia do Brasil, Historia Natural, Trabalhos de agulha.

PENSŒES:
 CURSO PRIMARIO — 1º Grão — 5\$000
 CURSO — 2º Grão — 10\$000
 CURSO MEDIO — 15\$000

Estas pensões são pagas adiantadamente até o dia 10.—O mez collegial corresponde ao mez civil.

UNIAO



Crise! Carestia

E' QUE NAO SOFFRERAO AQUELLES QUE SE ENRIQUECEREM DE SUPERIOR CARIÓTIPO VERDE.

VER PARA CREF
 RUA MARECHAL FLORIANO PEIXOTO

Correio da Lavou

PUBLICAÇÃO SEMANAL
 Redacção e Officinas—
 Praça Ministro Seabra

ANO III NOVA IGUASSU

Exposição de Cereaes

O Estado do Rio de Janeiro á hora da critica

Como fluminense não posso deixar sem protesto a critica injusta feita pelo nosso presado collega o "Correio da Manhã" aos Estados da União que, concorreram á Exposição Nacional de Cereaes, recentemente realisada na Capital, pedindo para o Estado do Rio uma merecida retribuição.

O E. do Rio foi, incontestavelmente, dos Estados que concorreram a este importante certamen, o que melhor se fez representar, pela magnifica variedade de seus productos cerealicifcos. Em seu bello pavilhão notavase, á par de seus innumerables mostruários, contendo productos quasi todos os nossos municipios, uma organização intelligente e cuidadosa, da qual foi incumbido o illustre Dr. Waldemar Pinna, activo Inspector Agrícola do Estado, e delegado do governo fluminense junto á Exposição Nacional.

Infortunadamente, tal organização não foi feita a tempo e hora, como disse aquelle nosso collega, mas, disso não foi culpado certo o delegado do governo do Estado, e sim o Ministerio Agricola, que marcando precipitadamente o dia da abertura da Exposição, se tornou insensivel aos Estados, de promoverem os seus pavilhões.

E tudo isso porque? Simplemente porque o Delphin Moreira, então presidente da Republica em exercicio, precisava, antes de deixar o cargo, inaugurar, a muito e a exiguidade de tempo não permitisse a sua completa realização.

São communs estas coisas em nossa terra. Apesar da Inspectoria Agricola do Estado ser de criação recente e não dispor do pessoal pensavel ao seu perfeito funcionamento, e ainda, não tendo o Ministerio da Agricultura e Agricultura, até hoje, nenhum estatistico da produção do Estado, foi por ella organizado, para a exposição, um grupo de diagrammas, pelo qual collocados na porta de entrada do pavilhão, nos era de difficil conhecer os estudos comparativos das principais produções do Estado, principalmente os cereaes—milho, feijão e arroz—ativos aos tres annos, 1916 e 1918, assim como a produção em saccos de 60 kilos e em mil réis.

Nos diversos mostruários do pavilhão haviam 700 amostras de cereaes e 129 expositores, e a maioria quasi que exelentes. Grandes estalagens Agricolas estavam em exposição.

S. Paulo, cujo incalculavel gresso agricola é conhecido, e versa apenas sobre os derivados da industria Agricola junto aos cereaes.