



CORREIO DA LAVOURA

NOVA IGUAÇU (RJ) — ANO LXVII

SABADO, 4 E DOMINGO, 5 DE 1984

N.º 3.488

PREÇO DESTE EXEMPLAR — Cr\$ 150,00

"Marreco" tenta dar golpe audaz em convite forjado de casamento

O comerciante Honorio dos Santos, proprietário de um bar localizado na Rua José Alvarez, no Centro de Nova Iguaçu, foi a Prefeitura de Nova Iguaçu, nesta terça-feira, e "verdadeiramente indignado", agrediu com um bofetão o Diretor Municipal de Arrecadação, Anibal Faria, mais conhecido pelo apelido "Marreco". O motivo da agressão, perpetrada por um conceituado homem de negócios no município, se deve a um convite de casamento de "Marreco", que foi entregue pelo próprio ao Sr. Honorio dos Santos, no dia anterior, em sua casa, e que tem o seguinte texto:

...priário de um bar localizado na Avenida Santos Dumont, 803, o Sr. Norberto, vizinho do Sr. João Eloy, o funcionário da Light, Edmundo da Soledade, e três outros. Embora o convite indique que o casamento se realizaria no dia 28 de janeiro, na realidade Marreco casou-se uma semana antes, no dia 21, o que serviu para irritar ainda mais os "convitados". O Sr. Honorio dos Santos, que qualifica o seu bofetão dado em "Marreco" de "atitude desleal", desabafou: "Muito me admira o Prefeito manter na Prefeitura uma crápula de tamanha envergadura. É inacreditável!"

CONSCIENCIA

É O MOTIVO PELO QUAL PAREI REALIZAR NO DIA 28/01/84 AS 9 HORAS NO CARTÓRIO DO 4.º DISTRITO EM BELFORD ROXO, MEL ENLACE MATRIMONIAL E CONSCIENCIA DA INFLAÇÃO, É QUE ENVIAREI ESTA PARTICIPAÇÃO.

C/C 0917909 AG. 120 — BANERJ — NOVA IGUAÇU APÍBAL FÁRIA (MARRECO).

Este audacioso convite, onde "Marreco" assinala o número de sua conta-corrente e a agência do Banerj, em Nova Iguaçu, foi distribuído a outras pessoas, principalmente comerciantes, entre elas o Sr. Honorio dos Santos, o Sr. João Eloy (pro-

"BATI NUM CANALHA"

Na terça-feira desta semana, o Sr. Honorio dos Santos foi a Prefeitura pedir explicações a "Marreco", principalmente depois de o comerciante ter lido com mais atenção o texto do "convite de casamento" e verificar que se tratava, enfim, de um achaque sutil e malicioso. O comerciante disse que "Marreco", ao ser interpelado, limitou-se a rir. "Na realidade, este comportamento irritou-me ainda mais. Fiquei extremamente nervoso e dei-lhe uns tapas. Mas, tenho certeza: fiz isso com um canalha", frisou o Sr. Honorio. — Este homem foi à minha casa dizendo que ia se casar (Conclui na pág. 2)

Ônibus estarão mais caros 15% a partir desta segunda-feira

A partir desta segunda-feira, já deverão entrar em vigor os novos preços das tarifas dos ônibus das linhas municipais, cuja revisão foi solicitada pelos empresários do setor ao Prefeito Paulo Leone, em virtude do aumento dos preços na venda do óleo diesel, além do percentual referente ao passe-livre para os estudantes, os quais são beneficiados com um abatimento de 75%.

Na elaboração da Planilha dos Custos Tarifários, idealizada por uma Comissão Técnica formada por servidores municipais,

as tarifas foram estipuladas considerando, também, os gastos das empresas com a aquisição do óleo diesel. Este aumento, portanto, significa na realidade um repasse para o custeio deste combustível, que se situa em torno de 7%; já o passe-livre equivale a 8% na composição global das tarifas. O aumento, então, se situará provavelmente em faixa correspondente a 15%. Oficialmente, porém, o aumento das tarifas em Nova Iguaçu só seria resolvido ontem, 6ª-feira, às 18 horas (NR: Quando fechávamos esta

edição, esta reunião ainda não se realizara), com a presença dos membros que integram a Comissão Técnica e a Mista,

REDUÇÃO X AUMENTO

No final de dezembro, do ano passado, o Prefeito Paulo Leone sancionava um decreto que reduzia as tarifas cobradas em cerca de 60 linhas que trafegam no município. Por se sentirem prejudicados, os proprietários das empresas não cumpriram o decreto, obrigando a Prefeitura a aplicar multas que totalizaram

cerca de 40 milhões de cruzeiros. Por esse motivo, eles entraram na Justiça, que lhes negou a liminar, obrigando-os a cumprirem o decreto municipal. Pressionado pelo empresariado, o Prefeito Paulo Leone, entretanto, concedeu benefícios à classe: suspendeu as multas e adiou o pagamento das dívidas do ISS contraiadas pelos proprietários das empresas. Agora, com a elevação nos preços do óleo diesel, as tarifas deverão ser reajustadas na base de 15%, considerando, ainda, o passe-livre dos estudantes.

Cadastrador sem salário chama vereador de "puxa-saco", leva um soco e se queixa na polícia

O cadastrador João de Souza Perfeito, que, no dia em que o Prefeito Paulo Leone comemorava com outras autoridades a passagem do seu primeiro ano de governo, nesta terça-feira, foi agredido pelo vereador Mauro Vasconcelos (PDT), que censurava um grupo de cadastradores que faziam manifestações para que seus salários, em atraso desde dezembro, fossem pagos. A conselho do grupo, João Perfeito deu queixa da agressão na Delegacia de Nova Iguaçu, indo a exame de corpo delito. O parlamentar pedetista irritou-se porque foi chamado de "puxasaco".

"EMPANAR O BRILHO"

No dia 31 de janeiro, Paulo Leone iria cumprir uma série de programações pela

cidade, em comemoração ao 1.º aniversário de governo. Enquanto aguardava a chegada de autoridades ligadas ao PDT, Leone manteve-se em seu gabinete e, ao sair, pela manhã, deparou-se com um grupo de quase 100 cadastradores (contratados pela Prefeitura para realizar o Cadastro Técnico Imobiliário), que exigiam em coro o pagamento de seus salários em atraso desde dezembro. A seguir, Leone dirigiu-se à Rádio Solimões, onde iria inaugurar uma praça — ainda inacabada — de frente à emissora. Ele chegou no momento em que o programa Linha Direta ia ao ar e, visivelmente irritado, condenou a atitude contestatória dos cadastradores: "Isso tem hora, tem gente que não tem voto, que só está aqui

para empanar o brilho desta festa... Este é um problema da Secretaria de Planejamento", queixou-se.

"PUXA-SACO"

Quando se afastava com sua comitiva, Leone deixou para trás o que seria o início do conflito. Sob um calor que beirava os 35 graus, o vereador Mauro Vasconcelos ficou discutindo com o grupo de cadastradores — que ainda aguardava um pronunciamento do Prefeito em frente à Rádio —, condenando-os pela manifestação, "justamente em um dia de festa". Chamado de "puxasaco", Vasconcelos não se controlou e deu um soco em João Perfeito, que tentou resistir à agressão, armando-se com um pedaço de pau. Para não ficar em desvantagem, Mauro também conseguiu um pedaço de pau, enquanto trocava ofensas com seu oponente.

gem, Mauro também conseguiu um pedaço de pau, enquanto trocava ofensas com seu oponente.

Para evitar maiores consequências, tanto os amigos de Mauro Vasconcelos quanto os de João Perfeito tentavam separá-los, levando-os para outro local. Mas, os dois queriam mesmo era a briga, embora não tivessem mais oportunidade de terminá-la, pois quem levou vantagem foi a "turma do deixa-disso". Nervoso e saltando, os mais variados palavrões, Vasconcelos retirou-se de cena, sob os apupos dos cadastradores: "puxa-saco, puxa-saco...". Incentivado por seus colegas de trabalho, João Perfeito impetrou uma queixa-crime contra o vereador, na 52.ª Delegacia Policial, no Centro de Nova Iguaçu.

Funcionários do SASE não recebem há três meses e fazem paralisação

Por não receberem os salários referentes aos meses de novembro, dezembro, janeiro e o 13.º, os funcionários do Hospital Samaritano próximo à Churrascaria Miranhu, iniciaram uma paralisação nesta terça-feira, envolvendo médicos, enfermeiros, serventes e pessoal administrativo. No local, os funcionários preferiram não se identificar, com medo de represálias, mas adiantaram que a direção lhes havia prometido saldar todas as suas dívidas nesta quinta-feira. O diretor financeiro do Sindicato dos Técnicos em Enfermagem de Nova Iguaçu — uma entidade que está sob intervenção federal —, Samuel Breher, também funcionário do hospital, adiantou que o seu salário e o da maioria dos servidores já foi recebido.

O diretor do Hospital Samaritano — entidade integrante do SASE —, Pastor Leová, para não atender a reportagem do CL, mandou avisar que não estava. Seu auxiliar direto, Pastor Pedro, no primeiro contato, comunicou que "qualquer declaração teria que ser prestada pelo presidente da entidade, o Pastor Isaías na sede do SASE, em Realengo. (O Pastor Isaías é o mesmo que, no início do ano passado, viu-se envolvido em denúncias que o acusavam de fraudar documentos — principalmente guias de internação — a fim de obter vantagens junto ao INAMPS. Procurado pela segunda vez, o Pastor Pedro, por sua vez, mandava dizer que já tinha saído.

O diretor financeiro do Sindicato dos Técnicos em Enfermagem lembrou que, no começo de dezembro, os funcionários do Hospital Samaritano realizaram uma greve, também para reivindicar o pagamento de salários atrasados. Disse, ainda, que os trabalhadores, no final do ano, passaram "verdadeiros momentos melancólicos", com o não-pagamento do 13.º salário. Muitos tiveram que recorrer às "suas mínguas econômicas na caderneta de poupança, tendo outros que pedir dinheiro emprestado a amigos e parentes". Samuel Breher disse que a diretoria do hospital culpa o Inamps, a quem acusam de não efetuar os seus pagamentos em dia, não estabelecendo um banco determinado para que fosse possível o resgate dessas dívidas.

CONGRESSO RECEPCIONA A JUVENTUDE ÁRABE (Pg. 5)

Sinais não funcionam e Diretor da 4ª Ciretran culpa o Detran

Na tarde de sábado, um homem foi atropelado e morto por um ônibus da Viação Master, na esquina da Avenida Amaral Peixoto, com a Rua Dom Walmor, onde, além de verificarmos pontos de coletivos, é intenso o tráfego de veículos, sem que haja sinal de trânsito ou um guarda da Polícia Militar. Em outros cruzamentos, no Centro de Nova Iguaçu, os sinais estão sem funcionar, gerando tumulto, confusão e acidentes ocasionais. O Diretor da 4ª. Ciretran, Ary Silva, se queixa de «falta

de verba» e, em alguns casos, do 20º Batalhão da PM, sediado em Mesquita.

Em meados de dezembro do ano passado, o Diretor da 5a. Ciretran se queixava contra o fato de que o órgão estava funcionando precariamente, sem que lhe fosse destinada nenhuma verba. «Desse modo», dizia Ary Silva, «prefiro pedir demissão; desejo realizar alguma coisa e não ficar trabalhando como um mero burocrata». Já nesta semana, ficou a impressão de que Ary Silva ainda não conseguiu sensi-

bilizar o primeiro escalão do Detran, já que a maioria dos sinais de trânsito continua sem funcionar.

AUXÍLIO DA COMUNIDADE

O Diretor da 4a. Ciretran lembrou, ainda, que alguns sinais devem ser trocados, pois o conserto deles «não valeria a pena». As peças de reposição são caras — o material é importado — e a manutenção também tem preços elevados. Sobre o sinal de trânsito, instalado no cruzamento da Rua Athayde Pimenta de Moraes com a Dom Walmor,

em frente à Prefeitura de Nova Iguaçu, e que encontra-se sem funcionar há mais de três meses, Ary Silva recordou que, no início desta semana, encaminhou um ofício à Prefeitura, para que destinasse uma verba para a compra de um pequeno motor, o que bastaria para solucionar o problema. Ao Detran, caberia oferecer a mão-de-obra especializada.

Para o Diretor da 4a. Ciretran, o auxílio da comunidade e das autoridades em geral é fundamental. (Conclui na pág. 2)

Vestibular 84 - Faculdades de Nova Iguaçu

Cursos: MEDICINA, DIREITO, BIOLOGIA, PEDAGOGIA, MATEMÁTICA, FÍSICA E LETRAS
Inscrição até 31-01-84

SOCIEDADE DE ENSINO SUPERIOR DE NOVA IGUAÇU

AVENIDA ABÍLIO AUGUSTO TAVORA, 2134 — NOVA IGUAÇU — TELEFONE: 767-7221

...O JOGO DECISIVO...
...da corrida rústica...
...FRANIO...
...DISTRIBUIDORA MARCONDES LTDA...
...Cosméticos Ltda...
...Tai...

negócio é o seguinte:

Arthur Cantalice

O MINISTRO E OS ARTISTAS

Muitos artistas de teatro, cinema, rádio e televisão participaram daquele grande comício realizado em São Paulo...

exercício do cargo de Ministro da Justiça, se omite ante a violação ostensiva dos direitos autorais desses profissionais...

Os artistas brasileiros se organizam na luta pelas eleições diretas, com a perspectiva de assegurar esse e todos os direitos dos cidadãos...

CONVERSA DE BOTEQUIM

Noite dessas eu estava num botequim conversando com outros colegas quando conversando com outros colegas...

AGRESSÃO

Os cadastradores contratados pela Prefeitura de Nova Iguaçu têm comido o pão que o diabo amassou...

NOTA DOS ARTISTAS

A Nota Oficial da Associação dos Atores (ASA), é a seguinte: A ASA - Associação dos Atores...

NOSSA DIOCESE

CLARISSAS EM NOVA IGUAÇU

Dom Adriano, bispo diocesano

A Ordem das Clarissas foi fundada por S. Francisco e S. Clara, nos princípios do século 13...

Desde agosto de 1982 nosso Conselho Diocesano decidiu aceitar clarissas na diocese de Nova Iguaçu...

Começaram então os sofrimentos burocráticos, para obter o visto de entrada. Durante meses as irmãs madeirenses se esforçaram em atender as exigências...

Por que o interesse em ter na Baixada Fluminense um convento de re-

giosas contemplativas? As ordens contemplativas dedicam-se à oração, ao sacrifício e ao trabalho interno...

Só pode compreender o sentido da vida contemplativa quem compreende, um pouco mais profundamente, a verdade que tantas vezes professamos no Credo...

Esta deficiência, que é tão comum a todos nós, a Igreja procura compensar com a oração silenciosa e humilde...

Pergunte ao bispo

Vários leitores: O que é melhor - eleições diretas ou indiretas?

Dom Adriano: Nas democracias de nosso tempo umas preferem eleições diretas, outras, eleições indiretas...

e os impasses econômicos, políticos, sociais que vivemos constantemente. Mesmo que o sistema de forças dominantes no Brasil permitisse agora a reintrodução de eleições diretas...

MOSAICO

O bispo diocesano celebra neste domingo em Heliópolis, às 9h, administrando o Sacramento da Crisma...

CORREIO DA LAVOURA

JORNAL FUNDADO A 22 DE MARÇO DE 1917 POR SILVINO DE AZEREDO

REDAÇÃO E OFICINA: R. LUIZA LAMBERT, 91 - TEL.: 767-2725

EDITOR-CHEFE

ROBINSON BELEM DE AZEREDO

COLABORADORES: ADEMAR MOSCOSO, ARTHUR CANTALICE, JOSE EMILIO POL MIGUEL E MANOEL FRANCO

DISTRIBUIÇÃO: GERSON BELEM DE AZEREDO

Leia e assine o Correio da Lavoura

Agora, os iguaçuanos já possuem BOLDRINK'S - Bar e Pizzaria Rua Frutuoso Rangel

UM NOVO PONTO DE ENCONTRO

COM AMPLA ESTACIONAMENTO

Indicador Médico

HOSPITAIS — CLINICAS — MEDICOS — DENTISTAS — SERVIÇO

Allaice Couto Mattos

PSICÓLOGA DE CRIANÇAS E ADULTOS
 CONSULTÓRIO: Rua Barão de Tingüá, 883, N. Iguaçú
 (Atrás da Casa do Saúde Nossa Senhora de Fátima)
 HORÁRIO: 2ª, 4ª e 6ª-Feira, de 09 às 19 horas
 CONSULTA COM HORA MARCADA
 TELEFONES 767-0133 E 767-6240
 RESIDÊNCIA: 767-7041

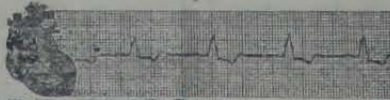

DR. EDISON MATTOS

(Pós-Graduado em Cardiologia pela PUC)
DOENÇAS DO CORAÇÃO E VASOS
 CHECK-UP - ELETROCARDIOGRAFIA DINÂMICA
 2ª, 3ª, 4ª e 6ª-Feira, das 14 às 18 hrs
 TELEFONES: 767-0133 / 767-7041 residência

DRA. ROSA MARIA FACURI RAPHAEL (PSICÓLOGA)

PSICODIAGNÓSTICO E PSICOTERAPIA
 ORIENTAÇÃO DE GESTANTES E TERAPIA DE CASAIS
 Hora marcada pelo tel. 767-5582 — de 2ª a 6ª-Feira
 das 13 às 20 horas
 Convênios: BANCO DO BRASIL, CABERJ E PATRONAL

DR. LUCIANO N. RAMALHO JR.

Clinica de Olhos
 DIARIAMENTE, DAS 2. A 6ª FEIRA,
 DAS 9 AS 12 E DAS 15 AS 18 HS.
 Rua Otávio Tarquino, 59 — sala 202 —
 Edifício Tanka — Tel. 767-7521
 — Nova Iguaçu - RJ —

PNEUMOLOGIA (Doenças do Pulmão) FONOAUDIÓLOGA

THEREZINHA HERMIDA PINHEIRO
 Consultas: 2a. e 5a.-feira, das 13 às 19 horas
 Convênio c/ Ministério da Aeronáutica
PSICÓLOGA
 CONCEIÇÃO CORREA DAS CHAGAS
 Quarta e sexta — das 13 às 18 horas

UROLOGIA DR. JOÃO MORAES COSTA

Convênios: GOLDEN CROSS, UNIMED, TELERJ,
 ADRFSS, COCA-COLA e BANCO DO BRASIL
 Av. Marechal Floriano Peixoto, 2.190 — Sala 508
 Tel. 767-0396

CLÍNICA E CIRURGIA DOS OLHOS

CIRURGIA OCULAR — FACOEMULSIFICAÇÃO
 CIRURGIA DA CATARATA COM IMPLANTE
 INTRA OCULAR
DR. AFONSO FATORELLI
 Rua Gal. Rocca, 778 — Sala 806/9
 Tels.: 254-8192 e 254-6390
 (Atendimento com hora marcada)

DR. ALBERTO ERASMI PILOTO

GINECOLOGIA E CITOPATOLOGIA
 PREVENÇÃO DO CÂNCER
 Tratamento das Doenças do Aparelho Genital
 Feminino
 Atendimento com hora marcada. Diariamente, das 15
 às 19 horas
 Rua Onix n.º 7, Sobrado — Mesquita
 Telefones: 796-1246 e 767-1158

Dr. Nylson Nogueira

CIRURGIÃO DENTISTA
 CRO/RJ 2049
 Cirurgia — Prótese Fixa e Móvel
 HORÁRIO: 2as, 4as e 6as, DAS 8 AS 12 HORAS
 TRAV. ALMERINDA LUCAS DE AZEREDO, 11 —
 SALA 710 — TEL.: 767-3117 — NOVA IGUAÇU — RJ.

SUEILA MARIA MARINHO PEREIRA

(CIRURGIÃO DENTISTA)
 CONSULTÓRIO — Rua Otávio Tarquino, 74 - Apt.º 601
 Edifício Mercanbank
 Hora marcada — Tel. 767-3980

Ouvidos Nariz Garganta

Dr. Donaldo Peloso
Dr. Eduardo Carraro
Dr. Carlos Abreu
CLÍNICA E CIRURGIA
 Micro cirurgia nasal, da
 laringe e otológica.
 Oto-neurologia e
 endoscopia
 Horário: De 2ª a 6ª-Feira, das 15 às 19 horas.
 Aos sábados: das 9 às 12 horas.
 Endereço: Rua Professora Venina Correa Torres, 230,
 salas 602, 603 e 604. Telefone: 767-0146 — N. Iguaçu-RJ
 (Esquina com Treze de Maio, 300)

Dr. João Luiz A. Figueiredo

Cirurgia Pediátrica
 Especialista em Cirurgia Pediátrica pela
 Sociedade Brasileira de Cirurgia Pediátrica
 Professor do Curso de Cirurgia Pediátrica
 da Escola Médica de Pós-Graduação
 Carlos Chagas
 CONSULTÓRIO: Av. Marechal Floriano Peixoto 2190,
 s/ 508 - Nova Iguaçu - ao lado da galeria Veplán
 TELEFONE: 767-0396 — HORA MARCADA

25 anos

- TRADIÇÃO E QUALIDADE ABSOLUTA EM:
 SCHOLL COSMETIC PEDICURE
- Artigos dentários, médicos, cirúrgicos, ortopédicos
 e similares
 Botas e palmilhas p/ pés planos — Cadeiras de
 rodas e muletas
 Cintas especiais p/ operados e beleza
 Mel puro da fazenda

DENTAL CIRÚRGICA NOVA ESPERANÇA LTDA.

Av. Mal Floriano Peixoto, 2.166 — N. Iguaçu-RJ
 Tel.: 767-7746 — FONE 6306



UNIMED NOVA IGUAÇU

SISTEMA NACIONAL DE SAÚDE

— Assistência Médica em Consultório particular
 — Genitores Coletivos e Individuais
 — Exames e Internações
 Rua Prof. Venina Corrêa Torres, 230 — sala 106 a 110
 Telefone: 767-0146 — Nova Iguaçu/RJ.

Dr. Pepe Santty

Clinica de Ouvido, Nariz e Garganta
 (ENDOSCOPIA PERORAL)
 Testes de Audição em Adultos e Crianças
 CONVÊNIO: TELERJ — PATRONAL — UNIMED
 BANCO DO BRASIL
 Horário: de 2ª a 6ª, das 16 às 20 hs.
 aos sábados, das 9 às 12 hs.
 Endereço: Rua Bernardino Mello, n.º 2429
 tel. 768-0313 — res. 767-8699

Dr. ARNALDO OLIVATO PALHANO

ORTODONTISTA
 (Aparelho para correção dentária) Fixo e móvel
 Consultório: Rua Min. Edgar Costa, 80 — s.º 313
 Horário: 2ª e 4ª, das 9 às 19 horas
 Tel. 767-2747 — Nova Iguaçu-RJ

Dr. LUIS CLAUDIO MOTA

CRM 52-33324-8
 (Doenças do Aparelho Digestivo)
 Convênio: UNIMED
ATENDIMENTO DOMICILIAR
 End. Rua Rocha Carvalho, 1.175 — s.º 302
 Centro — Belford Roxo — Tel. (res.) 767-6559
 Horário: 4ª, 5ª, 6ª das 17 às 19 horas
 2ª, 4ª e 6ª das 9,00 às 11 horas

CIRURGIA PLÁSTICA CIRURGIA ESTÉTICA & REPARADORA

Dr. JOSÉ MARIA DE AZEVEDO
 Rua Francisco Melo, 74 — Nova Iguaçu RJ Tel.: 767-7543

TERÇA-FEIRA E QUINTA-FEIRA,
 DAS 17:00 AS 18:00 HORAS.

- 10 minutos
nos artigos

CONGRESSO RECEPTIONA A JUVENTUDE ARABE

... da classe (II)

O partido constituiu em nome de uma classe trabalhadora... (transcrição de texto da página adjacente)

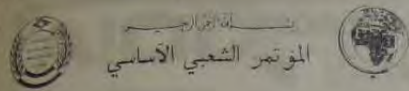

CONGRESSO RECEPCIONA A JUVENTUDE ÁRABE

Apesar das trovoadas e fortes chuvas do último sábado e para dar continuidade a seu programa de trabalho, o CONGRESSO POPULAR ÁRABE BRASILEIRO DE CULTURA RJ realizou uma recepção em homenagem a juventude da Colônia Árabe residente neste Estado.

Durante a recepção usaram a palavra os representantes da juventude árabe onde exaltaram a importância da Colônia Árabe e sua integração na Sociedade Brasileira e o relacionamento do Brasil com os Países Árabes.

Em nome do Congresso falou o Sr. ALBERTO ABDALLA, demonstrando a preocupação de sua entidade com relação à Colônia Árabe, que tem como objetivo fortalecer o relacionamento entre toda a Colônia e essa nova geração descendentes de árabes, a reconhecer a cultura de seus ancestrais e a civilização humana, tanto antiga quanto contemporânea, que nasceu sobre a terra árabe, especialmente os costumes e tradições de seu povo.

Finalmente o representante do Congresso Popular mencionou a grave situação que o mundo árabe vive atualmente e que diariamente é agredido pelos invasores sionistas e as forças multinacionais de ocupação dos territórios do Líbano, Síria e Palestina.

Afirmou ainda o representante do Congresso que tanto a revolução Líbia e seu líder MUAMMAR AL-KHADAFI e a Síria estão totalmente comprometidas com a causa Palestina, em defesa da nação árabe contra qualquer tipo de agressão externa.

Em segundo lugar falou o Sr. EMIR ASSAD representante da Associação da Juventude Árabe Brasileira, que agradeceu à Líbia e a este Congresso que se empenha em favor da causa e da unidade da Colônia Árabe no Brasil.

Também salientou os principais objetivos de sua entidade em unir todos aqueles de origem árabe para difundir essa rica cultura e enviar uma mensagem ao jovem líder KHADAFI que libertou a Líbia do feudalismo na grande revolução de 1.º de Setembro e que até hoje não poupa esforços para congregar essa imensa colônia.

O Sr. EMIR aplaudiu ainda a posição da Síria e seu Presidente HAFEZ ASSAD por lutar contra o sionismo e o imperialismo em terras árabes.

Ele ainda se orgulha de ter sangue árabe, disse ele finalizando seu discurso.

Domingo, dia 29, foi realizado pequeno encontro com representantes do congresso para explicações a respeito do "Livro Verde", com membros do PMDB.

A CLASSE (II)

O partido constituído em nome de uma classe transforma-se automaticamente em nome dessa classe, transformação espontânea que se prolonga até que ele se torne no herdeiro da classe inimiga da sua.

A classe que herda uma sociedade, herda ao mesmo tempo as suas características. Isso significa que, se por exemplo, a classe operária acabasse por esmagar todas as outras classes, ela se tornaria na herdeira da sociedade — isto é, ela tornar-se-ia na base material e social da sociedade. O herdeiro é sempre portador das características daquele de quem herdou, mesmo que essas características não apareçam a primeira vista. A medida que o tempo passasse, as características das classes excluídas ressurgiriam no interior da classe operária. Ora, a tais características correspondiam tais atitudes e tais pontos de vista apropriados. Assim, a classe operária tornar-se-ia pouco a pouco numa sociedade à parte, tendo as mesmas contradições que a antiga sociedade.

Os níveis material e moral dos indivíduos diferenciar-se-iam numa primeira fase, depois apareceriam os grupos e transformar-se-iam ao mesmo tempo em classes semelhantes às abolidas e a luta pelo governo da sociedade renasceria. Cada conjunto de indivíduos e depois cada grupo e por fim cada nova classe, tentariam, cada um, tornar-se numa "máquina de governar". A base material da sociedade é instável porque também ela é social.

De resto, a "máquina de governar", proveniente da base material única da sociedade, poderia estabilizar-se durante um certo tempo.

Mas estaria votada ao desaparecimento quando, a partir dessa mesma base material única, nascessem níveis materiais e sociais novos.

Todas as sociedades, onde as classes se combatem entre si foram, antes disso, sociedades de classe única. Mas essa mesma classe engendrou outras classes, em consequência da evolução inevitável das coisas.

A classe que desapropria as outras a fim de monopolizar a "máquina de governar" em seu exclusivo proveito, acabará por verificar que esta apropriação não se dá na sociedade, no seu todo.

Então, as tentativas de uniformização da base material da sociedade, com o objetivo de resolver o problema do poder, ou de por fim à luta em proveito de um partido, de uma classe, de uma seta ou de uma tribo, tem falhado do mesmo modo que as tentativas de satisfazer as mesmas pela eleição de representantes, ou pela organização de referendos; continuar sempre vai ser perder tempo e ridicularizar o povo.

رطلب سونخات

من الكتاب الاخضر

PEÇA SUA CÓPIA DO LIVRO VERDE

ESCOLAS DE SAMBA E BLOCOS VÃO RECEBER 7 MILHÕES DA PREFEITURA

Para a realização do desfile carnavalesco deste ano a Prefeitura de Nova Iguaçu vai conceder uma subvenção à Associação de Blocos e Escolas de Samba de Nova Iguaçu (ABESNI) no valor de Cr\$ 7.189 milhões, dos quais 182 mil cruzeiros serão destinados ao Rei Momo, 115 mil à Rainha do Carnaval e 92 mil cruzeiros ao Cidadão Samba.

Considerada como um "auxílio", a subvenção da Prefeitura será distribuída pela ABESNI, conforme determina a municipalidade, da seguinte forma: 430 mil cruzeiros a cada uma de quatro escolas de samba; oito blocos carnavalescos do 1.º Grupo vão receber 260 mil cruzeiros, cada um; cada bloco do 2.º Grupo vai receber 200 mil, num total de nove; e seis blocos "extras" terão direito também a 200 mil, cada um.

O Decreto que concede a subvenção à ABESNI levou o número 2.584 e a entidade que congrega os Blocos Carnavalescos e Escolas de Samba de Nova Iguaçu terá até o dia 31 de março para prestar contas de suas despesas à Prefeitura.

Diretor do DER promete assaltar Cabuçu-Queimados

Os moradores da Vila São João, localizada a três quilômetros do Centro comercial de Queimados, ficaram mais otimistas após as declarações do Diretor Geral do Departamento de Estradas de Rodagens (DER), Ubirajara Muniz — em visita a Nova Iguaçu nesta quarta-feira — que prometeu assaltar a Estrada Cabuçu-Queimados — num percurso de quase 12 quilômetros — "depois de verificar a viabilidade técnica do projeto".

A Estrada Cabuçu-Queimados é o único acesso que dispõem os moradores dos diversos bairros da periferia, tais como Campo Alegre, Vila Americana e outros. Quem trafega nesta estrada é prejudicado durante todo o ano, em relação ao tempo — quando chove, ela fica praticamente intransitável, devido ao acúmulo de lama; nos dias de sol, a estrada dá lugar à poeira e a um tráfego cheio de "costelas", obrigando os motoristas a trafegarem em baixa velocidade, com muito cuidado. Os integrantes da Associação de Moradores da Vila São João esperam que a promessa do Diretor Geral do DER seja cumprida.

OLHO POR OLHO

Sérgio Fonseca

De repente, a cidade amareceu de olhos escuros. Pesimismo? Não. Medo? Não. Necessidade de anonimato? Também não.

Conjuntivite, e da braba. E o pior é que, diante desse fato, qualquer provérbio ou frase feita que envolva o olho alheio pode ser tomado como provocação. A partir daí, a comunicação se torna difícil e a gente se põe a imaginar o perigo de alguns diálogos estapafúrdios:

— Conjuntivite pega?
— Se pega? Pega só de olhar.
— Então, me larga, põ.
Da namorada assustada pro namorado, choroso:
— Imagina só, Larga minha mão. Que beijinhos!

Sai pra lá, Ciclope! Do candidato não eleito nas últimas eleições, a boca cheia d'água:

— Ah, uma epidemia dessas nas vésperas da eleição!

Na verdade, a impressão que se tem é de que jogaram areia nos olhos do mundo. Mesmo aqueles que querem ou têm o sadio vício de ver as coisas do mundo, não podem, não conseguem.

Apenas as crianças, ao que parece, na sua ansiedade novidadeira é que, volta e meia, contentes da vida, comentam:

— Papai, mamãe, olha só! Também peguei conjuntivite. E se igualam aos demais adultos, inocentes e felizes.

De qualquer forma, há quem diga que tem gente procurando uma relação entre essa conjuntivite e a atual conjuntura. Esse é irmão desse. Abre o olho, irmão.

Se você é devoto de Santa Luzia, padroeira dos oftalmologistas de plantão, fique de olhos abertos.

Se não, não liga pra essa conjuntivite, não. Faz vista grossa.

CINEMA

CINE VERDE — "Garota Dourada" (nacional) — Com André de Biase, Bianca Blynnon e o mesmo elenco de "Menino do Rio". Horário: 13h30m, 15h, 16h50m, 18h40m, 20h30m. Censura: Livre. Este filme continua em cartaz na próxima semana. Praça da Liberdade. Tel. 767-7264.

CINE CENTER I — "Carneval de Taras" — Pornochanchada nacional. Horário: 14h20m, 16h, 17h40m, 19h20m, 21h. Censura: 18 anos. A partir de segunda-feira, 08/02: "Jogos de Guerras" (americano) — Com Matthen Broderick e grande elenco. Horário: 13h40m, 16h, 18h20m, 20h40m. Censura: 10 anos. Avenida Marechal Floriano Peixoto, 1.480 — sobreloja (Iguaçu Center).

CINE CENTER II — "Os Embalos de Sábado Continuum" (americano) — Com John Travolta. Horário: 15h, 17h, 19h, 21h. Censura: 14 anos. A partir de segunda-feira, 08/02: "Krull" (americano) — Com Ken Marshall. Horário: 13h, 15h30m, 18h, 20h30m. Censura: Livre. Mesmo endereço do Center I.

CINE IGUAÇU — "Banana Joe" (americano) — Com Butt Spacer. Horário: 14h, 17h30m, 21h. No mesmo programa: "Super Man III" (americano) — Filme de aventuras com Jackie Cooper e Annette O'toole. Horário: 15h30m, 19h30m. Censura: Livre. Praça Antonia Flores Teixeira. Tel. 767-0249.



Polerofica

ESPECIALIDADES À ITALIANA
Caneloni — Ravioli — Lasanha —
Inhoque — Parmegiana

AGORA FUNCIONAMOS À NOITE
— TEMOS SERVIÇO PARA VIAGEM —

RUA BERNARDINO DE MELO, 2095 — N. IGUAÇU
RIO DE JANEIRO — TEL. 767-3367

Motel Beverly Hills

AVENIDA GUADALAJARA, 2920
(Próximo ao Rodoviário)
NOVA IGUAÇU

Apartamentos com:
★ TV A CORES
★ AR REFRIGERADO
★ CINE PRIVE

Suites com:
★ TV A CORES
★ AR REFRIGERADO
★ CINE PRIVE
★ PISCINA E SAUNA
★ GARAGE INDIVIDUAL

Leia e assinie o
CORREIO DA LAVOURA

kako's

TRAVESSA IRENE, N.º 9

IMOBIL Empreendimentos Ltda.

Av. Mal. Floriano Peixoto, 3067

Vende

PONTO COMERCIAL
ÓTIMA LOCALIZAÇÃO

Av. Mal. Floriano Peixoto

Cr\$ 25.000.000,00

PROCURE-NOS

FONE: 767-7701

CONSIST - CONTABILIDADE ESISTEMA LTDA

ASSESSORAMENTO - CONTABILIDADE CONSULTORIA - QUESTÕES FISCAIS ESPECIALIZADA EM:

- a - Imposto de Renda sobre atividades imobiliárias de Pessoas Físicas.
- b - Contabilidade de Empresas de Compra e Venda, Incorporação, Loteamentos e construção de Imóveis.
- c - Sociedade em conta de Participação nas Operações Imobiliárias.
- d - Contabilidade de Empresas Construtoras de Obras por Empreitada e Administração.

Diretores responsáveis:
MAURO REGO e JOSÉ SIMÕES (JERRI)
Rua Bernardino de Melo, n.º 1839, S/25 e 27 — Centro
Nova Iguaçu — RJ — Tel.: 767-0413

Leia e assinie «Correio da Lavoura»

IAPAS EXPLICA ISENÇÃO E COMO PARCELAR CORREÇÃO MONETÁRIA

As empresas e os contribuintes em geral, que se encontram em débito com a Previdência Social, poderão se valer dos benefícios do Decreto-Lei da Presidência da República, de número 2.088, de 22.12.83, pagando de uma só vez, até 29 de fevereiro, o principal de suas dívidas, com a isenção da multa e dos juros devidos até a competência Outubro/1983 e obter o parcelamento da correção monetária correspondente.

reção Monetária devida. O IAPAS fará, então, o levantamento do débito, para o parcelamento.

3, Mais tarde, o contribuinte será chamado para assinar a Confissão de Débito, após saber o total da dívida referente à Correção Monetária e o parcelamento concedido que poderá ser em até 12 vezes.

EXIGÊNCIAS

COMO PROCEDER

1) O interessado deverá ir a qualquer agência bancária, com o carnê de contribuições ou a Guia de Recolhimento e pagar o Principal do débito;

2) Em seguida, deverá comparecer à Região Fiscal de sua jurisdição ou à Agência da Previdência mais próxima, para comprovar o Pagamento do Principal e preencher o requerimento do pedido de parcelamento da Cor-

Além do comprovante bancário do pagamento do valor original de seus débitos, o interessado terá que apresentar os recolhimentos normais de Novembro e Dezembro de 83, se fizer o pagamento em janeiro, ou os de Novembro, Dezembro e Janeiro, se o fizer em fevereiro. Serão exigidos também os recolhimentos do pessoal e os de Acidentes do Trabalho, que agora devem ser feitos até o décimo dia do mês seguinte ao que a contribuição se refere.

Parque dos Brinquedos

(Praça da Liberdade, 84)

Lojas Parque

(Praça da Liberdade, 38)

BRINQUEDOS NACIONAIS E ESTRANGEIROS — PAPELARIA — ARTIGOS PARA PRESENTES

FONES: 767-7272 e 767-7849

Fábrica de Bebidas Drama Ltda

REPRESENTANTES DA PEPSI-COLA,

CRUSH E GRAPETE

Av. Abílio Augusto Távora, 292/302 —
Telefones: 767-7209 e 767-6648
Nova Iguaçu — Estado do Rio de Janeiro



otica samoca

Aparelhos auditivos
Lentes de contato
Tudo sobre VARILUX
Consertos em geral
Filmes e Revelações?

RUA OTÁVIO TARQUINO, 182
TEL: 767-8932
N. IGUAÇU — CENTRO

Leia e assine o

CORREIO DA LAVOURA

CARTÓRIO DO 11.º OFÍCIO

Darcilio Ayres Raunheitti

TABELIAO E ESCRIVAO
ESCRITURAS — CONTRATOS — FIRMAS —
INVENTARIOS

Rua Getúlio Vargas, 56 — Tel. 767-3510 — N. Iguaçu

ORJUCO — MORETTI
CONTABILIDADE

Legalização de Firmas, Escritas Fiscais e Comerciais
Imposto de Renda (Pessoa Física e Jurídica)
e demais serviços contábeis
O BOM SENSO NA ESCOLHA
Av. Gov. Amaral Peixoto, 373 — S/204
Tel. 767-8550 — Nova Iguaçu — RJ

ÓTICA ALEMA
GETULIO A. CAVALCANTE

- * óculos modernos
- * consertos
- * oficina própria
- * serviço rápido

AVIAMOS RECEITAS PARA O MESMO DIA

Rua Otávio Tarquino, 61 - Nova Iguaçu

FAROL DAS TINTAS

Vende-se sempre por
menos
TUDO PARA PINTURAS

Rua Quintino Bocaiuva, 53/55 — Tels. 767-8384
e 767-8388 — Nova Iguaçu — RJ

Auto Viação

Vera Cruz Ltda.

ESTRADA RETIRO DA IMPRENSA, 2325
NOVA IGUAÇU — ESTADO DO RIO.

IMOBILIÁRIA E ADMINISTRADORA
MELLO LTDA.

— Administração de Bens —
Compra e venda de imóveis e terrenos
Av. Gov. Amaral Peixoto, 427 — Sob. 233
Tel. 767-0184 — Nova Iguaçu — RJ

FUNERARIA SÃO SALVADOR LTDA.

— MATRIZ —
Rua Dom Walmor, 179 — Nova Iguaçu — RJ
Tels. 767-0529 e 767-0124

— CONVENIOS —
INPS, IPASE, Polícia Militar, Corpo de Bombeiros,
Casas da Banha, Petrobrás, Ministério dos Transportes,
Compactor, Pedreira Vigné S.A. e Ministério
do Exército
Concessionária dos serviços funerários e administração
dos cemitérios públicos de Nova Iguaçu

óticas JOIA

óculos modernos
consertos serviço rápido
oficina própria

AVIAMOS RECEITAS PARA O MESMO DIA

Rua Quintino Bocaiuva, 43 - Fone 2513 - Nova Iguaçu

CONTABILIDADE NELSON BORNIER LTDA.

Organização de Empresas — Assistência Fiscal e
Comercial — Balanços etc.
Escritório: Rua Profa. Venina Correia Torres
nº 236 — 1º andar
(SEDE PRÓPRIA)
Tels. 767-1747 - 767-7621 — Nova Iguaçu — RJ

Célio Pinto Pereira
Escritório Oficial

Rua Dr. Achaide Pimenta de Moraes, 602 - Nova Iguaçu - RJ
TELEFONE: 767-0423

LICENÇA DE CONSTRUÇÃO, LEGALIZAÇÕES
JUNTO A PREFEITURA E CARTÓRIOS.
DOC. PARA ESCRITURAS.

KAKO'S

Travessa Irene n. 9

Piscinas Porto Rico

Bombas — Filtros — Aspiradores —
Escadas — Iluminação
Assistência técnica permanente
**PISCINAS PORTO RICO em
concreto e fibra**
Orçamento sem compromisso
Construção — Projetos — Montagens —
Instalação em geral
Faça-nos uma visita ou solicite
nosso representante

AV. NILO PEÇANHA, 1167 — TEL. 768-0121
NOVA IGUAÇU — RJ

Últimos lançamentos
em óculos nacionais
e importados

ÓTICA PONTE

DISTRIBUIDOR
EXCLUSIVO NA
BAIXADA DOS
AFAMADOS
APARELHOS PARA
SURDEZ SIEMENS
Rua Otávio Tarquino, 43
Tel. 767-8073-N. Iguaçu-RJ

**HÉLIO CORREDEIRA, SEBASTIÃO
CORREDEIRA E ROBERTO
CORREDEIRA**

(ADVOGADOS)

Causas Cíveis, Criminais e Trabalhistas
Administração de Imóveis
Rua Onix, 53 — Loja — Tel. 796-2781 — Mesquita



PEDRA BRITADÁ E PÓ DE PEDRA

PEDREIRA VIGNÉ S.A.

TELEFONE — PABX 767-4117 — TELEX 021 32334

1º MÊS COMPLETO PANORAMA DE ROBERTO E ERASMO CARLOS

No LP que acompanha o fascículo Roberto Carlos e Erasmo, "Sentado à Beira do Caminho", Gal Costa interpreta "Sua Estrela", com Erasmo cantando. Elis Regina canta "As Curvas da Estrada de Santos", Cláudia "Jesu Cristo", Claudette Soares, "Proposta", Nara Ribeiro, "Olha", Nara Leão, "Além do Horizonte", Caetano Veloso e Erasmo, "Quero que Você Tudo pro Interior", e Maria Bethânia e Erasmo, "Cavalgada".

Programação

Faltam hoje em programação carnavalesca, um pequeno esboço dos compromissos já assumidos para as festas deste ano. Amanhã, no Hippopotamus, desfile carnavalesco da Movie, com 23 hoinhas, apresentando fantasias neste ano. Claro, com gritos de carnaval na voz de Mr. Amaral, Terça-feira, dia 7, pré-carnavalesco no New Jirau de Sérgio Cavalcanti, intitulado "Felipe Hawaiano". Traje colorido e a cantar.

- Dia 21, o tradicional "Baile Masqué" do Jirau com desfile de cabeças e fantasias de Isidro.
- Dia 24, a Noite no Hawai, no late Clube de Rio de Janeiro. Chica Dutra é quem cuida dos detalhes da noite.
- Dia 25, pré-carnavalesco do Sino e Libar com a coreografia da Rainha dos Artistas, Bia Sequeira, dia 28, o já tradicional Baile de Fantasias, no Golden Room da Copa, festa com nomes mais bonitos do Rio e cercania.
- Dia 29, Baile do Pierrô no Chez Castel, pré-carnavalesco no Maxim's, Baile do Sino no Hotel Nacional e o baile Vert, Blanc, e no Fluminense.
- Dia 30, a festa no Regine's e o Baile Vert no Prato, no Flamengo.
- Dia 2, Baile do Champanha, no Monte Carlo e o Sugar Loaf Carnival, no Morro da Urubitinga, Baile da Cidade e os desfiles na Avenida Samba.
- E por aí. O restante, depois eu conto.

LA FONTAINE DRINKS e Salão de Convenções
TUDO ELEGANTE DOS COLUNAS DO GRANDE RIO
R. PRESIDENTE DUTRA, 111
TEL: 757-3565 e 757-3573

TIMES CLUB-BAR



Trio Informal

O MAIS COMPLETO PANORAMA DE ROBERTO E ERASMO CARLOS

O fascículo com o disco «Roberto Carlos e Erasmo» da coleção «História da Música Popular Brasileira», seleciona o que há de melhor nos melhores discos da dupla, além de apresentar dois artigos críticos — «A Trajetória Rumo ao Estrelato», de Walnice Nogueira Galvão, e «Roberto e Erasmo: Traduzindo a Própria Cultura», de José Emílio Rondeau — e uma pesquisa biográfica da dupla, com ilustrações que vão do início da década de 60 até 1983.

No Lp que acompanha o fascículo, Roberto canta «João e Maria», e, com Erasmo, «Sentado à Beira do Caminho»; Gal Costa interpreta «Sua Estupidez», «Meu Nome é Gal» e, com Erasmo, «Detalhes»; Elis Regina canta «As Curvas da Estrada de Santos»; Cláudia, «Jesus Cristo»; Claudette Soares, «Proposta»; Pery Ribeiro, «Olha»; Nara Leão, «Além do Horizonte»; Caetano Veloso e Erasmo, «Quero que Vá Tudo pro Inferno»; e Maria Bethânia e Erasmo, «Cavalgada».

Inauguração

Foi uma grande festa! Inauguração do New Disco Club, a discoteca de Walmei Rangel Areas, anexo ao Nes Disco Club. Noite de colunáveis, tout grande Rio marcou presença.

bon gosto, aliados ao ambiente que vai acontecer neste verão, em grande estilo. Tudo em tom negro, teto com espelhos e néon em muitas cores.

Programação

Falei hoje em programação carnavalesca, eis um pequeno esboço dos compromissos já assumidos para as festas deste ano. Amanhã, no Hippopotamus, desfile carnavalesco da Movie, depois das 23 horinhas, apresentando fantasias para este ano. Claro, com grito de carnaval na «house» de Mr. Amaral. Terça-feira, dia 7, pré-carnavalesco no New Jirau de Sérgio Cavalcanti, intitulado «Feitiço Hawaiano». Traje colorido e a caráter.

• Dia 21, o tradicional «Bal Masqué» do Jirau, com desfile de cabeças e fantasias de Isidro.

• Dia 25, pré-carnavalesco do Sifio e Libanês com a coroação da Rainha dos Artistas, Bia Seidl.

• Dia 29, Baile do Pierrô no Chez Castel e o grande pré-carnavalesco no Maxim's. Baile do Almirante no Clube Monte Líbano, Baile das Atrizes no Hotel Nacional e o baile Vert, Blanc, Rouge, no Fluminense.

• Dia 1º a festa no Regine's e o Baile Vermelho e Preto, no Flamengo.

• Dia 2, Baile do Champanha, no Monte Líbano e o Sugar Loaf Carnival, no Morro da Urca.

• Sábado, Baile da Cidade e os desfiles na Passarela do Samba.

E por aí. O restante, depois eu conto.

Brava gente

Margareth Giraldo, com amigos, circulando na inauguração do New Disco Club, o sucesso do verão iguaçuano.

• Falei em New Club, lembrei correndo; a piscina funciona todos os dias e com grande frequência.

• Continua a maré vazante na cidade. Nada acontece. O pouco que existe resume-se aos que viajam para Muriqui, Cabo Frio e cercanias. Nada mais. Um verdadeiro pavor.

• Jairo Dâmaso agora está dando pinta em um boteco que inaugurou em Mesquita. Ele é relações-públicas de tal boteco.

• E a paixão daquela figura muito conhecida continua deixando-a em total estado de choque. De nada adiantaram os conselhos dos amigos. Ela foi taxativa: «Quero apenas esse cara, ninguém mais me interessa na vida». Pois é. O que foi? Quem é? Descubram, curiosos.

• Sarinha Freitas ganhou jantar em família: ida-de nova.

• Etevaldo Brandão também reservou mesa para hoje na Rodeio, a exemplo de Jorge Abrahão, Nicanor Gonçalves Pereira, Júlia Tardit Martins Pinto, Zilda e José Roberto Machado e mais e mais.

Folia

Nisia e Jairo Marcondes em temporada mineira, com os filhos. Voltam depois do carnaval. Eles querem distância dos festejos de Momo, dos lados de cá. Também, não é para menos, dois pontos: não acontece absolutamente nada em Nova Iguaçu no setor. ... Maria Isabel e Geraldo Sereno Fernandes entrando nas massas. Explico: eles abrem depois do carná, uma casa especializada, no lado ocidental. ... A fotoqueira da Rua Dr. Tibau em temporada de férias na Costa do Sol. ... Marquinhos Mathias voltando de mais uma viagem, ontem. Esteve em Brasília e Goiânia, na «saison». Acho que essas viagens são propositais, vou descobrir o motivo. ... Nacib Amun Farah agora virou decorador. Aliás, trata-se de um rapaz muito versátil. Ele vai estar com um grupo divertido na noite de hoje, aplaudindo o show de Rogéria, na Rodeio. ... Os promotores do concurso Miss Gay Estado do Rio desistiram de tal concurso. Alegam que não conseguiram verbas para o patrocínio da festa. Oh dor. ... Não insistam em pedidos de convites para os bailes de carnaval. Todos os bailes que vou cobrir já estão esquematizados com antecedência. Terça-feira foi o primeiro: «Alô Alô Amaral», no Studio C, de Ricardo Amaral. Detalhes? Depois eu conto todos os tititis acontecidos.

Fique por dentro de tudo que acontece em N. Iguaçu! LIGUE-SE NO LINHA DIRETA De 2ª a 6ª das 9 às 10 h.

GAY GIRLS

A grande acontecimento da noite de hoje na cidade é aplaudir de perto o show de Rogéria, na Rodeio. Ela vai se apresentar com elenco. Samantha é linda e esteve em Paris fazendo show durante longa temporada). Letieri, Elaine (uma das bonecas mais charmosas do momento) e mais e mais.

Muitos e muitos nomes conhecidos reservaram mesas. Vai ser um espetáculo com muito humor, alegria, luzes, música e o veneno das bonecas brasileiras do primeiro filme.

A, B, C

A — Aquela conhecida colunável continua servindo muito tarde seus jantares. Quando chega a hora de servir, os convidados ou já estão caindo de bêbados ou morrendo de fome. Coisa de pessima hostess.

B — E o «Louco Amor» dos dois se concretizou finalmente. Ela agora é somente dele. Pois é. ...

C — Os chineses descobriram — tinha que ser eles! — que os raios laser utilizados na acupuntura curam o grande e grave problema das crianças que fazem pipi na cama. Com quatro aplicações de cinco dias seguintes, o junior não faz mais pipi na caminha. Ou seja: está enxuto.

«O Iluminado»

sucesso no cinema, agora vai às bancas de revistas

Jack Torrance emprega-se como zelador de um hotel do Colorado, EUA, em busca de tranquilidade. Entretanto, vive um pesadelo. O hotel parece povoado de fantasmas e seu filho paranoico começa a ter visões monstruosas. O pacote Torrance aos poucos enlouquece, ameaçando até mesmo destruir sua família.

Esse é o enredo básico de «O Iluminado», romance de Stephen King, publicado agora pela Abril Cultural na série «Grandes Sucessos» — Série Ouro, e que foi levado ao cinema numa superprodução dirigida por Stanley Kubrick — grande campeão de bilheterias no início desta década. King também autor de «Carrie», escreveu nove novelas em dez anos de atividade literária e vendeu mais de vinte milhões de exemplares. Foi o único escritor americano a ter três dos seus livros na lista dos mais vendidos da semana nos Estados Unidos.



Próximas atrações

RODEIO APRESENTA:

Hoje, Rogéria, em «Gay Girls». Também estrelando: Samantha, Eliane, Desirée, Letieri, num espetáculo de luzes, plumas, patês e todo o veneno das «bonecas» brasileiras.

A seguir: show com o elenco da casa: Luth, Giovanni, Renato Alves e o conjunto «Sabor Verão»

RODOVIA PRESIDENTE DUTRA, KM 14

TELS.: 767-4662 e 767-3982

E. Medeiros Flores

COROAS, CESTAS E ORNAMENTAÇÕES DE IGREJA ETC. ENTREGA A DOMICÍLIO AV. MARECHAL FLORIANO PEIXOTO, 2364 — TEL. 767-7507 — CENTRO — NOVA IGUAÇU ESTADO DO RIO DE JANEIRO



SOM POLYVOX Delta

APARELHOS DE SOM MATERIAL ELETRÔNICO

TELE RÁDIO SERVICE

AV. N. S. DO ROSÁRIO, 44 - CENTRO - JARDIM BOTANICO - NOVA IGUAÇU - RJ - TEL. 767-7111

A. S. Duarte Ltda.

Grande Promoção

Financiamento em 24 meses ou em 4 pagamentos mensais sem juros

Azulejos, piscas e material de construção em geral

Av. Gov. Amaral Peixoto, 715/729 - Tels.: 767-7868 e 767-7872



ANEXO LA FONTAINE DRINKS e Salão de Convenções

EIXO ELEGANTE DOS COLUNÁVEIS DO GRANDE RIO

ROD. PRESIDENTE DUTRA, KM. 14 Tel. 767-3565 e 767-3012



TIMES CLUB-BAR

JOIA
BOUTIQUE DE JOIAS
Rua... 1111-1111

CONTABILIDADE
Nelson...
Rua... 1111-1111

Celso Pinto Pereira
Rua... 1111-1111

KAKO'S
Travessa Irene n. 9

Piscinas Porto Rico
Bombas - Filtros - Aspiradora - Escadas - Iluminação - Assistência técnica permanente - PISCINAS PORTO RICO em concreto e fibra - Orçamento sem compromisso - Construção - Projetos - Montagem - Instalação em geral - Faça-nos uma visita ou solicite nosso representante - AV. N. S. DO ROSÁRIO, 44 - TEL. 767-4111 - NOVA IGUAÇU - RJ

Ótica Ponte
Últimos lançamentos em lentes nacionais e importadas - DISTRIBUIDOR EXCLUSIVO NA BARRADA DE APARELHOS PARA SÓCULOS SEMPRE COM O PREÇO MAIS BAIXO - Rua... 1111-1111

HELIO CORREDEIRA SEBASTIÃO CORREDEIRA E ROBERTO CORREDEIRA
ADVOCADOS - Rua... 1111-1111

WICENBES
LAVADORA E PÓ DE PEDRA

Presidente do município
Querim eleições diretas

