

CPI da corrupção pode afastar o presidente da Câmara

Associação quer escola na Vila Emil e vereador vê ilegalidade

O grande fato político da semana foi a representação do vereador Edson Lopes (PDT)...

Alberio Couceiro, é o procurador nacional do PTB, o mesmo que criou a sigla do partido...

Presidência da Câmara se deu numa tumultuada reunião, na constituição da Casa...

De CPI fazem parte os vereadores Ben e Gonçalves, Luis Antonio Teixeira (PTB)...

Uma enorme área de 22.156 metros quadrados, localizada na Vila Emil, em Mesquita...

A HISTORIA Em 12 de dezembro de 1969, a Prefeitura de Nova Iguaçu...

O vereador Mauro Vasconcelos garante que está "tranquilo e que todas as acusações não tem fundamento..."

TOCA PRO PAU AOS 28 ANOS DE IDADE, Mauro Vasconcelos Rosa, como garantem seus pares...

Diretor da 4ª Ciretran: "Recebo ameaça de morte porque acabei com a corrupção"

além de traidor da causa pública, dos esforços e bens propiciados do Governo Leonel Brizola...

Eleição de Diretoras Vereadores protestam e Comissão explica que deseja o diálogo

Uma Manifestação de Protesto em espírito de alinhamento da classe política...

Auto-escolas se dizem vítimas do noticiário sobre corrupção

Auto-escolas se dizem vítimas do noticiário sobre corrupção, na condição de corruptores...

AMEAÇAS DE MORTE Estas modificações, no entanto, estão trazendo alguns dissabores para o colidiano de Ari José da Silva...

CONVOCAÇÃO AOS MUTUÁRIOS Se você não se conforma com o aumento de 130% nos mensalidades...

RESPEITO PELO LEGISLATIVO Não houve, segundo o professor Ednaldo, alinhamento da classe política...

Auto-escolas se dizem vítimas do noticiário sobre corrupção, na condição de corruptores...

Vertical advertisements on the left margin including 'LAVOURA', 'Coca-Cola', and 'Fanta'.

LINHA DIRETA

Ismael Lopes

VEREADORES CONDENAM ELEIÇÃO DE DIRETORES E DÃO «XEQUE-MATE» EM LEONE

«Creemos que é hora de Senhor Prefeito definir a sua política, escolhendo como sustentação constitucional e democrática os vereadores como parceiros do seu governo, ou governar com as instituições populares que o envolvem».

Essa é a exigência dada por 21 vereadores ao Prefeito Paulo Lavone, em Requerimento lido da Tribuna da Câmara pelo líder da oposição, vereador Mário Marques (PDS), na última terça-feira, 16 de agosto.

O documento é uma manifestação de protesto contra o Prefeito sem virtude de afastamento da classe política, principalmente dos vereadores, que foram despojados de suas prerrogativas constitucionais e regulamentares, como verdadeiros representantes da população pela não participação de nenhum dos seus membros, oficialmente nas reuniões que estabeleceram critérios para eleição para diretores de escolas municipais. Eles acusam o coordenador da Comissão que está elaborando o anteprojeto das eleições escolares, Prof. Ednaldo de Carvalho, de ter deliberadamente ignorado os vereadores, mostrando seu desprezo pelo Poder Legislativo, esquecendo serem eles os eleitores representantes da população.

Ademais ainda que «... os critérios para a eleição de diretores de escolas estão estabelecidos, segundo o que temos nos jornais da cidade, de maneira ditatorial, espúria e contrária às diretrizes do Estatuto do Magistério. Analisemos calmamente a procedência e as entrelinhas desse documento».

Primeiramente, não procede o lamurioso protesto dos vereadores. De fato o Poder Legislativo não foi convocado pelos jornais para participar da Comissão, como foram o MAB, o CEP, a AMES e a SAC — entidades populares que embora não representem nenhum poder constituído, são setores organizados da comunidade diretamente interessados na questão das eleições de diretores de escola. Mas o Poder Legislativo foi devidamente oficiado na pessoa da vereadora Maria Ivete Pantaleão, Presidente da Comissão Permanente de Educação da Câmara Municipal, que participou intensamente, com direito a voto, da elaboração do anteprojeto. Além o vereador Athaide Lemos participou de uma reunião da Comissão, substituindo a vereadora Ivete.

Pode ter havido falha de convocação, mas não houve desrespeito ao Poder Legislativo. O fato é que participaram dos trabalhos da Comissão dois legitimos representantes da população, que por vez falharam também, talvez por inesperienza, ao não comunicarem o fato ou não apresentarem o recebimento do ofício ao restante da Câmara.

Mas a questão de fundo não é essa. Os vereadores que assinaram o documento sabem que o Estatuto do Magistério só poderá ser modificado pela Câmara, e que quando o anteprojeto chegar à Câmara, eles poderão exercer em plenitude suas prerrogativas constitucionais e regimentais, mantendo-o, alterando-o ou secundando-o; o que, aliás, já fazem por antecipação mesmo sem conhecê-lo integralmente, tocando-o de espírito e contrário às diretrizes do Estatuto do Magistério, como se em algum momento tivessem se preocupado com a aplicação dessas diretrizes, ou como se elas fossem eternas e imutáveis.

A questão de fundo é, sem dúvida, a firme determinação do Prefeito Paulo Lavone de promover eleições para diretores de escolas, eliminando a nociva ingerência político-partidária-eleitoral na área da Educação. Mais ainda. A questão de fundo é o novo estilo que o governo Lavone vem imprimindo à Administração Municipal, promovendo uma paulatina democratização do poder, consultando a opinião pública, prestigiando as Associações de Moradores, outros setores organizados da comunidade. Essa é a verdadeira preocupação desses vereadores, essa é a única razão da sua manifestação de protesto. O parágrafo que fecha o documento, reproduzido na abertura deste artigo, é um ultimatum ameaçar às pretensões democratizantes de Lavone.

Lamentavelmente, o PDS, em sua investida reacionária contra o processo de democratização em curso no município, conseguiu envolver vereadores do PMDB, PTB e até do PDT, jogando-os contra os programas de seus respectivos partidos que defendem o estímulo à participação popular e à plena democratização da sociedade.

Assinaram o malfadado documento: toda a bancada do PDS, toda a bancada do PTB, quase toda a bancada do PMDB com exceção dos vereadores Celso Valentim e Ricardo Gastner, que não compareceram à sessão; e cinco vereadores do PDT: Ivan Rodrigues, Alcyr Lemos, Edson Dionísio, Claudio Carlosso e o líder Carlos Albuquerque.

Fique por dentro de tudo que acontece em nosso Município.
Ligue-se na LINHA DIRETA, de 24 a 6h-Feira, das 9 às 10 da manhã, na sua Rádio Solimões — 1.480 AM.
Direção: Ismael Lopes — Coordenação: Fátima Cordeiro
Apresentação: Ismael Lopes e Jarbas Gonçalves.

VENDE-SE UMA CASA

Rua Leonardo Salles de Oliveira, n.º 154, na Vila Valverde, em Cabucu, com sala, 2 quartos, cozinha, banheiro azulejado até o teto e quintal com garagem. Farta condução para o centro de Nova Iguaçu e para o Rio de Janeiro. Financiamento: Caixa Econômica Federal. Tratar na Av. Santos Dumont, 1000 - apt. 222, Centro. (1-4

Adeus a Alceu Amoroso Lima

Antonio Grilo

A morte de Alceu Amoroso Lima, no último domingo, não nos pegou de surpresa, evidentemente, mas marcou-nos profundamente por uma tristeza de quem o sabia o maior brasileiro produzido por este País nos últimos cem anos, sem favor algum. Alguns outros patriotas nos honraram em vários setores da vida deste Brasil tão amesquinçado ultimamente por uma classe dirigente menor, mas Alceu, sem dúvida alguma, foi uma dessas personalidades que será lembrada muito além do nosso tempo — por sua grandeza espiritual, sua extrema generosidade, sua inteligência e notável acuidade crítica e, sobretudo, por sua inigualável probidade moral e intelectual.

Neste momento em que o nosso País vive atormentado por uma crise sem precedentes em sua história, pela suprema incompetência dessa gente bruta e insensível que passou a nos desgovernar a partir de 64, a lição ainda tão quente deste brasileiro de altíssima estatura deve nos servir para uma intensa meditação sobre o nosso destino como povo. Não sei dizer se as novas gerações o conheceram — ou dele algum dia ouviram falar, ao menos —, mas o certo é que os que tiveram a oportunidade maravilhosa de garimpar um pouco o pensamento deste humanista insuperável, podem hoje dizer que Alceu foi a mais bela prova de que este Brasil é um País viável, realizável e inteligente. Pois um povo que oferece ao mundo um Alceu Amoroso Lima está apto a realizar o seu destino, no caminho da justiça e da liberdade. Esta lição, aliás, é simples, mas desgracadamente é a lição que falta ser compreendida e aplicada pelos que se julgam líderes deste povo sem líderes. É a lição de quem colocou-se disponível a vida inteira para entender e explicar, com sabedoria e comiserção, as contradições de nossas vidas, tanto no plano individual quanto no plano coletivo.

Não partilho da opinião daqueles que pretendiam encarcerar Alceu numa sacristia definindo-o como «pensador católico». Este jovem que nos deixou para sempre aos 89 anos de idade pairou acima de todas as igrejas, de todas as correntes de pensamento, de escolas e academias, ainda

que extraído de todas, para o enriquecimento do seu pensamento filosófico, os seus melhores e mais legítimos ensinamentos. No caso específico do Catolicismo, ao qual Alceu se converteu depois de um solitário e intenso processo de reciclagem de valores até então arraigados por variadas e diversas leituras no âmbito de sua formação cultural, Alceu soube, como ninguém, no plano desta poderosa e milenar corrente da militância cristã, compreender — com a humildade natural de um ser superior — todos os seus vícios e virtudes, no ciclo monumental de suas transformações históricas até nossos dias. E por proceder assim é que Alceu, como todo aquele que professa uma doutrina religiosa com amor e, ao mesmo tempo, com visão crítica exaltou e promoveu apaixonadamente a revolução empreendida na Igreja Católica sob João XXIII, ao entender que para elevar os homens realmente à condição de filhos de Deus é necessário, antes de tudo, conferir-lhes dignidade enquanto seres viventes aqui na Terra.

É sobre este grande mestre (título que Alceu não aceitava) que faço aqui o meu modesto registro, com a mesma tristeza que possuí todos aqueles que o conheceram de perto ou através dos seus ensinamentos (o meu caso), quando souberam do seu derradeiro adeus à disponibilidade. Com a sua partida, possuímos também a alegria de tê-lo tido como contemporâneo. A alegria de saber que a grandiosa obra do seu espírito está aí, bem viva, nos livros e na magnífica produção jornalística do velho Tristão de Athayde. Obra esta que deve ser difundida por todos como a manifestação mais alta da consciência livre deste País, como um testemunho claro de fé e esperança no destino dos homens. Sem maniqueísmos reducionistas. Sem ranços ideológicos. Mas como a manifestação de uma consciência acima de tudo marcada por uma incessante e enriquecedora procura de Deus, de cuja crença Alceu nos deu uma definição libertária e definitiva, ao dizer: «Creio em Deus porque só Ele nos concede a liberdade de negar a sua própria existência».

Associação quer escola na Vila Emil e vereador vê ilegalidade

duas cláusulas, a área será revertida ao Município, sem direito a indenização.

E A ESCOLA?

Em primeiro lugar, disse Raimunda de Oliveira Delanda, cinco anos depois de o CNEC ter recebido a doação da área, nada foi construído no local. Por direito, portanto, há em dezembro de 1974 aquela terra teria de ser revertida para a Prefeitura, de acordo com os termos da doação. Dezoito anos depois, a mesma área foi permutada com o Mesquita Futebol Clube pelo CNEC, que já não era mais dona de nada! Esta é a primeira irregularidade.

Nos termos da permuta, o Município teria que construir uma escola no prazo de 10 meses na área a ser permutada com o CNEC. «A Lei 558 é muito clara» — prosseguiu Raimunda de Oliveira — «quando fala no local de construção. Ocorre que uma escola foi construída sim, mas em Comendador Soares, — e inaugurada em março deste ano — no extremo oposto do bairro Vila Emil, contrariando a exigência da lei. E o estádio? Será que o Mesquita irá construí-lo até o final de 1984, quando expira o prazo?»

Raimunda de Oliveira, no entanto, garante que a Associação de Moradores de Parque Ludol não está contra a construção do estádio, nem

contra ninguém. Só queremos uma escola em um posto de saúde e uma creche, naquele espaço. No bairro, só existe a Escola Estadual. Brasil, que está caindo aos pedaços. A maioria das crianças, por causa disso, vai estudar em Nilópolis, Bangu de Acria e até em Merro Agudo. Isso é pedir demais?»

No dia 8 de janeiro de 1982, a Associação deu entrada em um ofício na Prefeitura, com o objetivo de, segundo o protocolista, impedir concretização de estádio, baseado nos documentos. Ainda segundo a presidente da Associação, o próprio Secretário de Obras da municipalidade, Nahum Ganin Neto, lhe afirmara que a área, com 22 mil metros qua-

drados, em termos legais, está dividida em duas partes (são desmembradas) e que a junção foi realizada para per-

mitir espaço para a construção de um estádio, de forma irregular, garantiu Raimunda de Oliveira.

† ALDO SILVA

(Missa de 30 dias)

A família enlutada agradece as manifestações de pesar e carinho demonstrados por parentes e amigos e participa que a celebração da missa pela passagem do seu aniversário e 30 dias de falecimento será no próximo dia 25 (quinta-feira), às 18 horas, na Igreja de Nossa Senhora de Fátima e São Jorge.

ELMAR TRANSPORTES E TURISMO LIMITADA
VALGAS TURISMO E TRANSPORTES LTDA.



EXCURSÕES * TURISMO * TRANSPORTES INDUSTRIAIS
Rua Bahia, 135 — Km 19 — Rodovia Presidete Dutra — Possô
Telefones: PBX - 767-2576 e 767-2577
NOVA IGUAÇU — ESTADO DO RIO DE JANEIRO



Prefeitura Municipal de Nova Iguaçu Anistia Fiscal: 50%, de desconto

Para quem pagar imposto até o dia 02 de setembro

Associação e o segun... Arthur Cantalice... MARIO GUIMARAES ACONSELHA... CASSACÕES DE MANDATO... CORREIO DA LAVOURA... ELMAR TRANSPORTES E TURISMO LIMITADA... ALDO SILVA... Prefeitura Municipal de Nova Iguaçu... BOLDRINK'S...

negócio é o seguinte:

Arthur Cantalice

O CASO LUCI MARTINS

Foi no dia 5 do corrente mês que começou o chamado 'Case Luci Martins', quando, pela primeira vez apareceu na imprensa — jornal O Globo — a denúncia de que a Deputada Luci Martins tinha ganhado um carro 'Belina'...

suas inseguras e contraditórias explicações com as declarações de seus próprios assessores e amigos, para que se chegasse à conclusão de que Luci Martins não está mais em condições de exercer o mandato...

MÁRIO GUIMARAES ACONSELHA

Quarta-feira, a Deputada Luci Martins esteve no escritório do advogado Mário Guimarães, que, além de ser juridicamente competente, militou durante muitos anos na vida política...

CASSAÇÕES DE MANDATO

Acho que não será cassado o mandato da Deputada Luci Martins. Tenho a impressão de que ela nem precisará gastar dinheiro contratando um grande advogado...

NOSSA DIOCESE

A propósito de um lançamento publicitário

Dom Adriano, bispo diocesano

Os jornais publicaram uma notícia que chocou muita gente. O jornal O Globo empregou estas manchetes: 'Bispo desafia Cardeal e lança livro em São Paulo' e 'Dom Paulo Arns acusa falta de delicadeza de Dom Boaventura'...

Dom Boaventura Kloppenburg, bispo-auxiliar de Salvador e franciscano, resolveu lançar com destaque a segunda edição de seu livro 'Igreja Popular'...

Para ser maior o destaque publicitário Dom Boaventura escolheu São Paulo, como lugar do lançamento. Por que São Paulo? A atuação generosa e clara de Dom Paulo Evaristo Arns, arcebispo de São Paulo e franciscano, é conhecida...

Segundo relatam os jornais, o Cardeal Arns pediu ao irmão na vida franciscana, no sacerdócio e no episcopado que se abastivesse de fazer o lançamento solene do livro em São Paulo...

para a Igreja do Brasil, da América Latina e do mundo, não contribui nada para o bem do Povo de Deus qualquer demonstração de cisão entre o clero e, pior ainda, entre os bispos...

Qualquer que seja a intenção de Dom Boaventura (e temos de supor que são boas intenções), neste momento da vida da Igreja na América Latina e no Brasil um livro como 'Igreja Popular'...

Dom Boaventura é atualmente bispo-auxiliar de Salvador. Passou muitos anos fora do Brasil. Para quem vê de longe — sem amor — o que se passa de sofrimento, de testemunho, de disponibilidade, de esperança, de fé cristã...

Não bastam as boas intenções. Há valores mais altos do que as boas intenções.

PERGUNTE AO BISPO

Questionário dos jovens de Heliópolis, a Dom Adriano:

05 — 'Você já teve vontade de abandonar a vida cristã? Por que?'

Dom Adriano: Em nenhum momento de minha vida me passou pela cabeça ou pelo coração a vontade de abandonar a vida cristã. Mas o que é que você entende por 'vida cristã'?

MOSAICO

Em todas as comunidades de nossa diocese continua intensa a preparação para a Assembléia Diocesana, de novembro. As paróquias começaram a fazer as assembleias comunitárias...

A Cúria Diocesana funciona já plenamente no Centro Diocesano de Pastoral, na Rua Capitão Chaves, 9 (CEPAL). O horário de atendimento vai da segunda a sexta-feira, das 13 às 18 horas...

CORREIO DA LAVOURA

JORNAL FUNDADO A 22 DE MARÇO DE 1917 POR SILVINO DE AZEREDO

REDAÇÃO E OFICINA: R. LUIZA LAMBERT, 91 — TEL.: 767-2725

EDITOR-CHEFE

ROBINSON BELEM DE AZEREDO

COLABORADORES: ADEMAR MOSCOSO, ARTHUR CANTALICE, JOSÉ EMILIO POL MIGUEL E MANOEL FRANCO

DISTRIBUIÇÃO: GERSON BELEM DE AZEREDO

Leia e assine o CORREIO DA LAVOURA

AGUARDEM BOLDRINK'S - Bar e Pizzaria

Rua Frutuoso Rangel

UM NOVO PONTO DE ENCONTRO

COM AMPLO ESTACIONAMENTO

Amoroso Lima

mi e vereador vê ilegalidade

ALDO SILVA

(Missa de 30 dias) A família enlutada agradece ao pastor...

SPORTES E TURISMO LIMITADA

TURISMO * TRANSPORTES INDUSTRIAIS

e Nova Iguaçu e desconto dia 02 de setembro

Indicador Médico

HOSPITAIS — CLÍNICAS — MÉDICOS — DENTISTAS — SERVIÇO

Allanice Couto Mattos

PSICOLOGA DE CRIANÇAS E ADULTOS
 CONSULTÓRIO: Rua Barão de Tingüá, 633, N. Iguaçú
 (Atrás da Casa de Saúde Nossa Senhora de Fátima)
 HORÁRIO: 2ª, 4ª e 6ª-Feira, de 09 às 19 horas
 CONSULTA COM HORA MARCADA
 TELEFONES 767-0133 E 767-6240
 RESIDÊNCIA: 767-7041

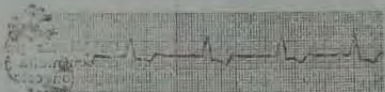

DR. EDISON MATTOS
 (Pós-Graduado em Cardiologia pela PUC)
DOENÇAS DO CORAÇÃO E VASOS
 CHECK-UP - ELETROCARDIOGRAFIA DINÂMICA
 Consultório: Rua Barão de Tingüá, 633
 2º andar - 4ª e 6ª feiras, das 9 às 19 hrs
 TELEFONES 767-0133
 767-7041 - residência

DRA. ROSA MARIA FACURI RAPHAEL (PSICÓLOGA)

PSICODIAGNÓSTICO E PSICOTERAPIA
 ORIENTAÇÃO DE GESTANTES E TERAPIA DE CASAIS
 Hora marcada pelo tel. 767-5882 — de 2ª a 6ª-Feira
 das 13 às 20 horas
 Convênios: BANCO DO BRASIL, CABERJ E PATRONAL

DR. LUCIANO N. RAMALHO JR.

Clínica de Olhos

DIARIAMENTE, DAS 2. A 6ª FEIRA,
 DAS 9 ÀS 12 E DAS 15 ÀS 18 HS.
 Rua Otávio Tarquino, 59 — sala 202 —
 Edifício Tanka — Tel. 767-7521
 — Nova Iguaçú - RJ —

PNEUMOLOGIA (Doenças do Pulmão)

DR. JORGE TOGI
 3a. e 5a. — Horário marcado pelo tel. 767-2133
FONOAUDIÓLOGA
 THEREZINHA HERMIDA PINHEIRO
 Consultas: 2a. e 5a. feira, das 13 às 19 horas
 Convênio c/ Ministério da Aeronáutica
PSICÓLOGA
 CONCEIÇÃO CORREA DAS CHAGAS
 Quarta e sexta — das 13 às 18 horas
 Av. Marechal Floriano Peixoto, 2.190 — Sala 508
 Tel. 767-0396
DRA. ROSANGELA FACADIO DA SILVA
 — Neurologista —
 Horário: 2ª feira, das 13,30 às 16 hs.

CLINICA E CIRURGIA DOS OLHOS
 CIRURGIA OCULAR — FAGOEMULSIFICAÇÃO
 CIRURGIA DA CATARATA COM IMPLANTE
 INTRA OCULAR
DR. AFONSO FATOR ELLI
 Rua Gal. Rocca, 778 — Salas 806/9
 Tels. 268-2841 e 268-5777 — Tijuca-RJ
 (Atendimento com hora marcada)

DR. ALBERTO ERASMI PILOTO

GINECOLOGIA E CITOPATOLOGIA
 PREVENÇÃO DO CÂNCER
 Tratamento das Enfermidades do Aparelho Genital
 Feminino
 Atendimento com hora marcada, Diariamente, das 15
 às 19 horas
 Rua Onix n.º 7, Sobrado — Mesquita
 Telefones: 796-1246 e 767-1158

SHEILA MARIA MARINHO PEREIRA

(CIRURGIÁ DENTISTA)
 CONSULTÓRIO — Rua Otávio Tarquino, 74 - Apt.º 601
 Edifício Mercanbank
 Hora marcada — Tel. 767-3980

Ouvidos Nariz Garganta

CLINICA DE OTORRINO DE NOVA IGUAÇU
 Tel.: 768-0313
**DRS. AVELINO OTTONI
 CARLOS RAMOS
 DONALDO PELASSO**
 Horário: 2ª a 6ª das 9,00 às 19,30h
 Sáb.: 9,00 às 12,00 h
 Rua Bernardino Mello, 2429
 Convênios: UNIMED, PATRONAL, GOLDEN CROSS,
 BANCO DO BRASIL, PETROBRAS, TELERJ,
 CABERJ, BNH, FUNCEF, BEMGE, ARSA, EMBRATEL

Dr. Nylson Nogueira

CIRURGIÃO DENTISTA
 CRO/RJ 2040

Cirurgia — Prótese Fixa e Móvel

HORÁRIO: 2as, 4as e 6as, DAS 8 AS 12 HORAS
 TRAV. ALMERINDA LUCAS DE AZEREDO, 11 —
 SALA 710 — TEL.: 767-2117 — NOVA IGUAÇU — RJ.

Dr. João Luiz A. Figueiredo

Cirurgia Pediátrica

Especialista em Cirurgia Pediátrica pela
 Sociedade Brasileira de Cirurgia Pediátrica
 Professor do Curso de Cirurgia Pediátrica
 da Escola Médica de Pós-Graduação
 Carlos Chagas

CONSULTÓRIO: Av. Marechal Floriano Peixoto 2190,
 s/ 508 - Nova Iguaçú - ao lado da galeria Veplan
 TELEPHONE: 767-0396 — HORA MARCADA

Dr. Pepe Santty

Clínica de Ouvido, Nariz e Garganta

(ENDOSCOPIA PERORAL)

Testes de Audição em Adultos e Crianças
 CONVÊNIO: TELERJ — PATRONAL — UNIMED
 BANCO DO BRASIL

Horário: de 2ª a 6ª, das 16 às 20 hs.
 aos sábados, das 9 às 12 hs.
 Endereço: Rua Bernardino Mello, n.º 2429
 tel. 768-0313 — res. 767-8699

25 anos

- TRADIÇÃO E QUALIDADE ABSOLUTA EM:
 SCHOLL COSMETIC PEDICURE
- Artigos dentários, médicos, cirúrgicos, ortopédicos
 e similares
 Botas e palmilhas p/ pés planos — Cadeiras de
 rodas e muletas
 Cintas especiais p/ operados e beleza
 Mel puro da fazenda

DENTAL CIRÚRGICA NOVA ESPERANÇA LTDA.

Av. Mal Floriano Peixoto 2.166 — N. Iguaçú—RJ
 Tel.: 767-7746 — FAX: 6306



**UNIMED
NOVA
IGUAÇU**

SISTEMA NACIONAL DE SAÚDE

- Assistência Médica em Consultório particular
- Contratos Coletivos e Individuais
- Exames e Internações
- RUA CORONEL FRANCISCO SOARES 46 - SALA 112
 TEL.: 767-0283



Serviço Odontológico Especializado

DR. IVAN FONSECA
 ESPECIALIDADES ODONTOLÓGICAS

CRO/RJ — N.º 34 CGC N.º 28711597/001 CFO N.º 37
 DIARIAMENTE, DAS 8 AS 19 HORAS — RUA NELSON RAMOS, 721 —
 TEL.: 767-4674 e 767-9947 — N.ºVA IGUAÇU — EST. DO RIO

- CORFA
- MONTEPIO DA FAMÍLIA
- PATRONAL INPS
- FÁTIMA EMPRESARIAL
- INCRA
- UNIMED
- RIO CLÍNICAS

CIRURGIA PLÁSTICA CIRURGIA ESTÉTICA & REPARADORA

Dr. JOSÉ MARIA DE AZEVEDO
 Rua Francisca Melo, 74 — Nova Iguaçú RJ — Tel.: 767-7543

TERÇA-FEIRA E QUINTA-FEIRA
 DAS 17:00 ÀS 19:00 HORAS.

CONSIST - CONTABILIDADE E SISTEMA LTDA

ASSESSORAMENTO - CONTABILIDADE
 CONSULTORIA - QUESTÕES FISCAIS
 ESPECIALIZADA EM:

- Imposto de Renda sobre atividades imobiliárias de Pessoas Físicas.
- Contabilidade de Empresas de Compra e Venda, Incorporação, Loteamentos e construção de Imóveis.
- Sociedade em conta de Participação nas Operações Imobiliárias.
- Contabilidade de Empresas Construtoras de Obras por Empreitada e Administração.

Diretores responsáveis:
MAURO REGO e JOSÉ SIMÕES (JERRI)
 Rua Bernardino de Melo, n.º 1839, S/25 e 27 — Centro
 Nova Iguaçú — RJ — Tel.: 767-0413

Divulgue o balanço de sua empresa no Correio da Lavoura

Demanda estabelece... e descentraliza...

quem vai ao "Las Vegas"

Motel Beverly Hills

MEDEIA GUADALUPE, 2500
 (Próximo ao Rodoviário)
 NOVA IGUAÇU

TV A CORES
REFRIGERADO
ONE PRIVATE

TV A CORES
REFRIGERADO
ONE PRIVATE
FRIGIDA E SUAVIA
SABOR INDIVIDUAL



CEDIM

Fazenda restabelece Inspetorias Regionais e descentraliza ação fiscal

CCS — O Secretário Municipal de Fazenda, Professor Helvécio de Carvalho Alvim, deu início à descentralização da ação fiscal iniciada no dia 20 de junho, que em 30 dias de operação possibilitou uma arrecadação de Cr\$ 1 bilhão e 284 milhões.

A decisão foi tomada através do ofício circular nº 263, restabelecendo as Inspetorias Regionais nos seis distritos que formam o Município de Nova Iguaçu.

A determinação do Secretário de Fazenda é no sentido de que cada Inspetoria passe a manter livros de registros de todos os atos fiscais lavrados, tais como: notificações, autos de infração, lançamentos e revisões e controle de fiscalização de feiras. De 15 em 15 dias a Inspetoria fica obrigada a apresentar aos Coordenadores da ação fiscal, os livros de registros juntamente com todos os talões referentes aos fiscais e agentes fiscais.

SEVEDOR NÃO É DESPACHANTE

O Secretário de Fazenda fez questão de fixar em sua determinação que em hipótese alguma será permitido aos servidores atuarem como despachantes. O arbítrio de atos de infração, liberação de mercadorias, concessão de moços para pagamentos, concessão de licenças em solo público, deverão

ser feitos pela Inspetoria Geral de Fiscalização, a quem compete, também, o controle dos pagamentos nos ambulantes e dos comércio rudimentares. Nenhuma licença de comércio rudimentar (baraca ou tendinha) será liberada sem que seja feito o cadastramento em ficha própria. Cada Inspetoria recebeu também a orientação de atuar sistematicamente junto às feiras, evitando que os feirantes trabalhem sem o seu respectivo carnê. Quanto as mercadorias apreendidas, diariamente elas terão que ser encaminhadas ao depósito da Inspetoria Geral de Fiscalização, com os respectivos talões de apreensões.

EXITO DA AÇÃO FISCAL

Em 40 dias de ação fiscal, coordenada pelo Chefe de Gabinete do Secretário, Ornierson José Fernandes, Altair Soares Pereira Junior e Edmar Ramalho, sob a orientação dos Secretários Helvécio Carvalho e Nelson Canon Neto, do Prefeito Paulo Leone e com o apoio jurídico do Procurador Geral Milton Mauro, a operação apresentou um saldo bastante positivo. No mês de maio, antes da ação final, a arrecadação foi Cr\$ 470 milhões. Em junho, com apenas dez dias de ação fiscal foram arrecadados Cr\$ 670 milhões. Em julho o total subiu para Cr\$ 678 milhões. Em 40 dias, portanto, o montante foi de

Cr\$ 1 bilhão 348 milhões, dinheiro que será aplicado integralmente no pagamento da folha dos funcionários e nas obras que a Prefeitura vem executando em benefício dos contribuintes iguaçuanos.

Duzentos e setenta e oito fiscais das Secretarias de Fazenda e de Obras, catadas, tiveram em 40 dias sete mil e quatrocentos e trinta estabelecimentos comerciais e industriais, dos quais 665 deixaram de cumprir a exigência de prazo de oito dias a partir da notificação e, por consequência, receberam multas entre Cr\$ 1 mil 325 e Cr\$ 40 mil.

Sobre a revisão de valores venais e lançamentos de imóveis cadastrados pela Prefeitura, a ação fiscal atingiu 3 mil 540 unidades residenciais, tendo sido constatado que 600 imóveis não estavam cadastrados.

A ação fiscal tem prosseguimento através das Inspetorias Regionais e também sob a coordenação direta da Secretaria de Fazenda, que dispõe de vinte fiscais para qualquer emergência. Face as constantes denúncias sobre irregularidades na extração de areia no Município, está sendo elaborado um plano que visa combater com rigor não só a extração de areia, mas também a de grama e outras substâncias que possam causar danos ao solo público.

DR. ROSA MARIA FACURI RAPHAEL
(PSICÓLOGA)

PSICODIAGNÓSTICO E PSICOTERAPIA DE GESTANTES E TERAPIA DE CASAL

ORIENTAÇÃO PSICODIAGNÓSTICA e PSICOTERAPIA

Atendimento: BANCOS DO BRASIL, CABERJÉ E FÁBICA

dat. 13 às 20 horas

tel. 767-5352 — 04 7º e 8º andar

DR. LUCIANO N. RAMALHO JR.
Clínica de Olhos

DIARIAMENTE DAS 2 ÀS 16H FEIRA ÀS 15H

Rua Otávio Tarquínio, 30 — sala 302 — Edifício Tanka — Tel. 767-7321

Nova Iguaçu - RJ -

Dr. Nylson Nogueira
CIRURGIÃO DENTISTA

CRO RJ 2400

Clínica — Prótese Fixa e Móvel

Horário: 2as 4as e 6as DAS 8 ÀS 12 HORAS

ALMERINDA LUCAS DE AZEREDO, U —

710 — TEL: 767-2117 — NOVA IGUAÇU — RJ

João Luiz A. Figueiredo
Cirurgia Pediátrica

Especialista em Cirurgia Pediátrica pela Sociedade Brasileira de Cirurgia Pediátrica Professor do Curso de Cirurgia Pediátrica da Escola Médica de Pós-Graduação Carlos Chagas

SULTEIRO: Av. Marechal Floriano Peixoto, 215 508 - Nova Iguaçu - ao lado da galeria Topa

TELEFONE: 767-4036 — HORA MARCADA

Dr. Pepe Santty
Clínica de Cirurgia, Nariz e Garganta

(LINDOSEIPIA PERÓDIA)

Testes de Dileção em Adulto e Criança

EXAMES: FLEUROS — PATRIANAL — ETC.

Horário: de 2ª a 6ª das 16 às 21h

nas tardes das 7 às 12h

atendimento: Rua Bernardino Mello, nº 215

tel. 768-0313 — tel. 767-8881

CONSIST — CONTABILIDADE
CONSULTORIA — CONTABILIDADE

ESPECIALIZADA EM: Questões Fiscais, Recolha de Impostos, Contabilidade de Empresas, Contabilidade de Pessoas Físicas, Incorporação, Lançamentos e Correções de Balanço, etc.

Imposto de Renda sobre atividades comerciais, profissionais e industriais.

Sociedade de Contabilidade e Administração

Contabilidade de Empresas, Contabilidade de Pessoas Físicas, etc.

MARCO ENZO e JOSÉ SIMÕES OLIVEIRA

Rua Bernardino Mello, nº 185, 505 - Nova Iguaçu - RJ - Tel. 767-7321

Divulgue o balanço de sua empresa no Correio da Lavoura

GRUPO TEATRAL ESTREIA PEÇA NO ESPAÇO LIVRE DO CREC

Em prosseguimento ao III Circuito Intersindical e Comunitário de Artes Cênicas, o grupo teatral 'Salame-Mingue' apresenta neste final de semana, dias 20 e 21 de agosto, a peça 'New Gold City' (homens pra gente grande curtir no mais negro humor), a partir das 19 horas, no Espaço Livre do Crec, na Rua Professora Venina Torres, anexo ao Instituto de Educação de Nova Iguaçu, no Centro.

Promovido pelo Sindicato dos Artistas e Técnicos em Espetáculos de Diversões do Estado do Rio de Janeiro, o III Circuito tem por objetivo apresentar 12 espetáculos teatrais, que serão sempre realizados nos fins de semana, no Espaço Livre do Crec, às 19 horas, devendo esender-se até o dia 30 de outubro. No próximo final de semana, dias 27 e 28 de agosto, o grupo 'Tal' vai encenar a peça 'Nova Senzala' (no jogo, a colonização e a resistência).

Segundo seus organizadores, o III Circuito visa criar mercado para a categoria de artes cênicas, abastecer o mercado da periferia, que é desprovido de produções artísticas profissionais, além de descentralizar a produção artística, até agora localizada na Zona Sul.

Eleição para diretor (das escolas municipais)

(NEY ALBERTO)

O Prefeito Leone, ainda em campanha, assumiu compromisso no sentido de encaminhar uma reivindicação do CEP — a da eleição para diretor de escola municipal.

Um grupo de trabalho, após constantes reuniões, preparou o ante-projeto.

Acreditam, todos, que o Legislativo poderá prejudicar a grande (e quase) conquista. Não acredito. A Câmara sua ai está não vai perder a oportunidade de participar da democratização.

Todos sabem do seguinte: até hoje, as nomeações de diretores das escolas públicas saíram de indicações eleitorais. Objetivo: voto de cabresto, transformar o dirigente em cabo eleitoral, manipular vagas, encaminhar corinthas etc.

A Cultura, a Educação, conseguirão, com tal conquista, acelerar seus passos no rumo do desenvolvimento pleno dos nossos educandos, da própria comunidade.

A escola — pelo menos a que imaginamos — precisa fazer com que seus limites (separadores dos espaços comunitários) sejam tão imperceptíveis, a ponto de que não saibamos onde começa um e termina o outro.

Eleição, para diretores das escolas municipais, no meu entendimento, é o passo mais importante que Nova Iguaçu terá dado nos últimos anos.

TROVOADA DA SEMANA

Juros: FMI.
Capitalismo é assim.
E como gosta daqui.
A bolsa nossa, deu fim.

Cinema

CINE VERDE — «Num Lago Durado» (americano). Romance, com Henry Fonda, Katherine Hepburn e Jane Fonda. Horário: 14h30m, 16h30m, 18h30m e 20h30m. Censura: 10 anos. A seguir «Eles não usam Black Tie». Praça da Liberdade. Tel. 767-7264.

CINE CENTER I — «Rambo». Programado para Matar (americano). Filme de aventura com Sylvester Stallone. Horário: 15h, 17h, 19h e 21h. Censura: 18 anos. Av. Marechal Floriano Peixoto, 1.480 (sobrolajar).

CINE CENTE II — «Um Lobisomem Americano em Londres» (americano). Filme de terror, com David Naughton e Jenny Agutter. Horário: 14h30m, 16h40m, 18h50m e 21h. Censura: 18 anos. Mesmo endereço do Center I.

CINE IGUAÇU — «Os Desejos Íntimos de Sua Cunhada» (americano). Comédia sobre sexo com Robert Wood e Karin Well. Horário: 14h20m, 17h10m e 20h. No mesmo programa: «Sexo e Carne na Ilha das Mulheres Selvagens» (o título lembra nas pornochanchadas brasileiras, só que esta é francesa), com Eva Miller, Frank Brana e um grande elenco. Horário: 15h50m, 18h30m e 21h. Censura: 18 anos. A seguir: «Bruce Lee contra o Dragão». Praça Antônio Flores Texeira. Tel. 767-0249.

Brigas, tiros e leões-de-chácara apavoram quem vai ao "Las Vegas"

Localizado na Rua Benjamin Couto Dias, no Centro de Belford Roxo, o Clube Las Vegas está sendo acusado pela comunidade local de promover bailes-discootecas, nos finais de semana, de uma forma que apavora todo mundo: os frequentadores se queixam de que podem ser violentamente espancados pelos «seguranças» sem qualquer motivo, além de se exporem a constantes frotórios, já que muitas entram armadas; quem reside nas proximidades garante que não pode dormir, pois o barulho da música ultrapassa em muito o limite máximo suportado pelo ouvido humano.

VIOLÊNCIA E BARULHO

Nos finais de semana a Rua Benjamin Couto Dias se transforma em um verdadeiro pandemônio. Como a demonstrar que não existe tempo de lazer à noite em

Belford Roxo, uma verdadeira multidão de pessoas se dirige ao Clube Las Vegas para se divertir, ao som de uma música barulhenta, em um local sem nenhum conforto. Entende-se que as discotecas são promovidas com a finalidade única de faturar. Para quem é de paz, não há segurança. Só leões-de-chácara. Todos mal encardidos e violentos.

Domingo passado, o jovem Wellington de Souza Dias — que, segundo seu amigos, não é de briga — viu-se envolvido em uma confusão, logo corrigida. Por causa disso, ele foi embora. Na saída, foi interrompido e espancado por vários homens, de modo covarde e brutal.

Segundo os frequentadores das discotecas do Clube Las Vegas este tipo de violência é comum e, em geral, praticada pelos leões-de-chácara, que não respeitam ninguém. Basta que surja um pequeno

bate-boca no salão (normal em um ambiente lotado, tumultuado, tenso e quente) para que os leões-de-chácara intervenham. Já chegaram distribuindo bofetões a torto e a direito, sem respeitar ninguém, disse um frequentador do clube, que preferiu não se identificar, temendo represálias.

A violência, no entanto, não se restringe à arbitrariedade por parte dos «seguranças». Há cerca de um mês, após o término de um baile, duas jovens foram violentadas sexualmente, depois de terem sido levadas da frente do clube, onde aguardavam a chegada de seus amigos.

Quem frequenta o local conhece estes perigos mas vê saída: «a gente vem aqui pra se divertir e brincar porque não tem outro lugar. Agora, quem deve zelar pela nossa segurança são os organizadores desses bailes, que têm de proibir que ninguém entre armado e não deixar que aqueles monstros (os seguranças) saiam batendo em todo mundo», disse uma jovem que reside perto do clube.

A maioria dos moradores da Rua Benjamin Couto Dias reclama contra o barulho do «Las Vegas» e a falta de segurança. Garantem que não adianta chamar a polícia: «Moro, o senhor não conhece Belford Roxo, não? Já me disseram que esta discoteca funciona graças a um político, que é também o proprietário. O que é que se pode fazer? O barulho é um verdadeiro inferno, mas não tem jeito», desabafou um dos moradores.

Motel Beverly Hills

AVENIDA GUADALAJARA, 2920
(Próximo ao Rodoviário)
NOVA IGUAÇU

Apartamentos com:

- ★ TV A CORES
- ★ AR REFRIGERADO
- ★ CINE PRIVE

Suítes com:

- ★ TV A CORES
- ★ AR REFRIGERADO
- ★ CINE PRIVE
- ★ PISCINA E SAUNA
- ★ GARAGE INDIVIDUAL

VENDE-SE

Apartamento na Rua Bernardino Mello, 2271. Trator p/telefone: 767-7235. Nova Iguaçu.

TELEFONE

Vende-se. Prefixo 767 (residência). Valor: Cr\$ 500 mil. Trator c/Azul pelo Telefone 254-1249.

Loção CAMELIA do BRASIL

Elimina os cabelos brancos a caspa e a seborréia

NÃO É TINTURA

FLORANÉLIA MEIO SÉCULO A SERVIÇO DE SUA BELEZA

Pedra britada e derivados

Exatção: Av. Abílio A. Távora, nº 157

Escritório Central: Av. Abílio A. Távora, nº 3793

PABX — 767-6116



CALÇA SIENARA

MODELOS EUROPEUS E AMERICANOS
MODELA SEU CORPO COM ELEGANCIA

A VENDA NAS BOAS CASAS DO RAMO

Fábrica de Bebidas Drama Ltda

REPRESENTANTES DA PEPSI-COLA,
CRUSH E GRAPETE

CRUSH E GRAPETE

Av. Abílio Augusto Távora, 292/302 —
Telefones: 767-7209 e 767-6648
Nova Iguaçu — Estado do Rio de Janeiro

Modas Boutique

HELIO O.A. BORGES

Lingerie, Valisère, De Millus, Christian Dior, Darling e outros.

GALERIA VEPLAN

AV. MAL. FLORIANO PEINOTO, 2210-A — Loja 129
TEL. 767-6087 — NOVA IGUAÇU — ESTADO DO RIO

otica samoca

Aparelhos auditivos
Lentes de contato
Tudo sobre VARILUX
Consertos em geral
Filmes e Revelações!

RUA OTÁVIO TARQUINO, 182
TEL: 767-8932
N. IGUAÇU - CENTRO

HELIO CORREDEIRA,
SEBASTIÃO CORREDEIRA
E ROBERTO CORREDEIRA

(ADVOGADOS)

Causas Cíveis, Criminais e Trabalhistas - Administração de Imóveis
Rua Onix, 53 — loja — tel. 796-2781 — Mesquita

IMPRESSOS EM GERAL

São Sebastião

TIPOGRAFIA

Rua Bernardino de Melo, 2175/77 — Tel. 767-7237

CARTÓRIO DO 11.º OFÍCIO

Darcilio Ayres Raunheitti

TABELAÇÃO E INSCRIÇÃO
ESCRITURAS — CONTRATOS — FÉRIAS — INVENTÁRIOS

Rua Getúlio Vargas, 56 — Tel. 767-5510 — N. Iguaçu

ORJUCO — MORETTI

CONTABILIDADE

Legalização de Firmas, Escrituras Fiscais e Comerciais - Imposto de Renda Física e Jurídica e demais serviços contábeis.

O bom senso na escolha

Av. Gov. Amador Peixoto, 373 — S/204
Tel. 767-8533 — Nova Iguaçu — Estado do Rio

OTICA ALEMA

- * óculos modernos
- * consertos
- * oficina própria
- * serviço rápido

AVIAMOS RECEITAS PARA O MESMO DIA

Rua Otávio Tarquino, 61 - Nova Iguaçu

FAROL DAS TINTAS

Vende-se sempre por
menos

TUDO PARA PINTURAS

Rua Quintino Bocaiuva, 53/55 — Tels. 767-8384 e 767-8388 — Nova Iguaçu — RJ

Auto Viação
Vera Cruz Ltda.

ESTRADA RETIRO DA IMPRENSA, 2325
NOVA IGUAÇU — ESTADO DO RIO.

IMOBILIÁRIA E ADMINISTRADORA
MELLO LTDA.

— Administração de Bens —

Compra e venda de Imóveis e terrenos
Av. Gov. Amador Peixoto, 427 - sob. 233
Tel. 767-0184 — Nova Iguaçu — RJ

FUNERÁRIA SÃO SALVADOR LTDA.

— MATRIZ —

Rua Dom Walmor, 179 — Nova Iguaçu — RJ
Tels. 767-0529 e 767-0124

— CONVENIOS —

INPS, IPASE, Polícia Militar, Corpo de Bombeiros, Casas da Banha, Petrobrás, Ministério dos Transportes, Compactor, Pedreira Vigné S.A. e Ministério do Exército

Concessionária dos serviços funerários e administração dos cemitérios públicos de Nova Iguaçu

óticas JOIA

óculos modernos
consertos serviço rápido
oficina própria

AVIAMOS RECEITAS PARA O MESMO DIA

Rua Quintino Bocaiuva, 43 - Fone 2513 - Nova Iguaçu

CONTABILIDADE NELSON BORNIER LTDA.

Organização de Empresas — Assistência Fiscal e Comercial — Balanços etc.

Escritório: Rua Profa. Venina Corrêa Torres nº 230 — 10º andar
(SEDE PRÓPRIA)

Tels. 767-1747 - 767-7621 — Nova Iguaçu — RJ

Célio Pinto Pereira
despachante oficial

Rua Dr. Athayde Pimenta de Moraes, 692 - Nova Iguaçu - RJ
TELEFONE 767-0425

LICENÇA DE CONSTRUÇÃO, LEGALIZAÇÕES JUNTO A PREFEITURA E CARTÓRIOS, DOC. PARA ESCRITURAS.

KAKO'S

Travessa Irene n. 9

Piscinas Porto Rico

Bombas — Filtros — Aspiradores — Escadas — Iluminação
Assistência técnica permanente
PISCINAS PORTO RICO em concreto e fibra

Orçamento sem compromisso
Construção — Projetos — Montagens — Instalação em geral

Faça-nos uma visita ou solicite nosso representante

AV. NILO PECANHA, 1167 — TEL. 768-0121
NOVA IGUAÇU — RJ

Ótica Ponte

Últimos lançamentos em óculos nacionais e importados

DISTRIBUIDOR EXCLUSIVO NA BAIXADA DOS APAMADOS APARELHOS PARA SURDEZ SIEMENS

Rua Otávio Tarquino, 43
Tel. 767-8073 - N. Iguaçu - RJ

Leia e assine o
Correio da Lavoura

PEDRA BRITADA E PÓ DE PEDRA

PEDREIRA VIGNÉ S.A.

TELEFONE — PABX 767-4117 — TELEX 021 32334

...rio Info
...PODE
...de toda chei
...PARALELA
...Semana N
...Nesta seg
...comunitária
...Excepcional O
...Castorina Faria
...de 21 a 28 de
...nada por seu
...barras das 8
...Professora Re
...Indicações
...Centro de
...Educação
...Integrada
...TODOS DE INFANCIA
...PRÉ-ESCOLAR
...PRIMEIRO GRAU
...AGOR
...TELA
...RUA 10
...A
...ou



Irio Informal

Fluminense, de bola cheia

Jocacy Gonçalves, antecipa a semana, agulha abraça os amigos. Ele é amado pelos do socorro e figura humana dos melhores. Sada Milton José preparou jantar em família. Eles são maravilhosos. Jocacy e Sada. Cláudio Afonso Esteves, que nas horas vagas é Colômbio, estreou nova ideia de ontem. Jorge Abrabão inventou uma bossa original para sua loja Ivone (nove entre dez colunáveis compram na loja de Jorge Abrabão, os tecidos são simultaneamente caríssimos e dois pontos para cada cliente ele oferece um docinho, que varia entre os cajuzinhos, docinhos de queijo até pão-de-árvore e brigadeiro. Um salmão. Zentr Davil lança a moda primavera 83 em sua Mãe 15 loja boutique. Vale ver. A Jararaca de Gungiva Rosa é Hamenguiста doente e ficou passada esta semana com a derrota do time da Góvea. Por que essa figura rufada não faz como todos os tricolores, que como eu sempre fizaram qreitos, não se vangloriam? A toa. Pois bem, o Fluminense atravessa a pior fase de toda sua história. Bem feito, o Fluminense está de bola cheia. Viva!

Frente & Verso

Ficou bonito o novo visual da Maria Luiza Marques cabellitos curtos e encaracolados. Quem está em tempo de total desespero é a Paulete Chandon. E que o galã Elmo Fernando dos Santos vai se casar em outubro dia 7. Oh dor! Aquela clara e corada que vive errada no marido por toda parte, não o deixando em paz no segundo, sumiu das paradas sociais. Ainda bem! Ana Lucia Guimarães passava com pressa pela loja de beleza na tarde da Galeria Vespala. Falar em Vespala, a Isabel Evencé manzera muito logo sua nova boutique no endereço supracitado. Lidy Katschertly decidiu dar nova cor aos cabelos com o Ruddy. Fizou excelente! Os convites para a festa «Estão Voltando as Flores» estão prontos. Depois eu falo com detalhes. As baratas continuam dando seus passeios e terminando em voar naquele restaurante que já foi famoso um dia. Se a direção da casa não mandar fechar logo em conto o nome completo aqui. Qualquer descuido pode ser fatal. Luciana Coelho já decorou o texto de seu speech para o Baile das Delitantes countryanas. Zilda Machado vai participar com sua equipe do III Campeonato Interstadial de Livre Esculturas e Expressão Artística na Arte de Cabeleceiros (modalidade Unisex). Ufa, que trulo longo! Vai acontecer em setembro dia 29, tendo como cenário os salões do Hotel Nacional-Rio. O cantor/compositor Belchior vai se apresentar no dia 2 setembro no Hollywood Disco Club, Baa.

Acontecências

As quinze idades de Simone Maçana serão devidamente festejadas hoje com jantar promovido pelos papais Neidy e Nascimento Maçana. Em Mesquita, Aginaldo Flores vai emprestar o brilho de sua arte na decoração do ambiente. Curso de bonequins no IESA, uma homenagem de Claudio Moura e Edith Maria. Simbre às segundas e quartas-feiras, fim de tarde. Acontecimento neste dia 26 o Festival de MPP do Centro de Educação Moderna em Belford Roxo. Kátia Soares e Etevaldo Brandão no comando. Chacrinha e suas chacetes, no show de hoje mais na Mimano. Quem apresenta o esquema musical da casa é Flavio Furtado. Esther Giehl estreia nova ideia de amanhã, exatamento. Naife e Maurino Girardo afilelando luais e bagagens, vão descansar e passar pelo Nordeste. Eles vão aproveitar e socorrer as vítimas das casas. A Fábrica de tarde toda e emulando com a hora do jantar. A Fábrica de bebidas Rex vai participar da festa «Estão Voltando as Flores» dia 17 de outubro, lançando os cinhos D'ANGELUS, tocando vinho pinto e rose. A saúde aperta. Você por onde anda? Aparecida Furtado Nunes segue com seu Curso de Congelamento. Entre as alunas, a Cleia Martins, a Maely Giehl Martins e mais e mais.

Centro de Educação Integrada

- * JARDIM DE INFANCIA
- * PRÉ-ESCOLAR
- * PRIMEIRO GRAU

Rua Luiza, 19 - Vila São João - Queimados - RJ

Tels.: 768-0214 e 767-5507



TRAVESSA IRENE, N.º 9

PODER

Comenta-se nos bastidores do socorro que aquele ex-patrolante envolvido em escândalos está fazendo distribuição de «antidotos» por onde ele passar. Não quer deixar bem claro que os personagens dos recentes escândalos que trouxeram novamente Nova Iguaçu à berlé via Embraer (lamentável que fatos dessa natureza destruíam a boa imagem — a praca (na praca real) aliás — de uma cidade e de um nomeprio Brasil africano nunca foram citados nestes e outras colunas que escrevo para diversos jornais.

PARALELAS

A — O Casal da IESA rima outra a sul maravilha — Concurso de Graís. Professory Dufete no comando. B — A reg. 104 está alterando no address de Ana Lucia e José Eduardo Reis. Se nascei mulher o nome já foi apontado em Luiza. Se nascei homem vai se chamar Leonardo. C — Falei em Távora, lembrei Maria Aurora e Márcia estão em ritmo de chegada from Canadá e States. D — Rose e Hélio Barbosa rumaram para Campos do Jordão. Quatro dias de descanso. Naturalmente deixaram a bordo os Lúthas, Helinho e Gisele.

CIESP tem programação para a Semana Nacional do Excepcional

Nesta segunda-feira, dia 22 de agosto, inicia-se as comemorações em torno da «Semana Nacional da Criança Excepcional. O Centro Integrado de Educação Especial Castorina Faria Lima (CIESP — Nova Iguaçu), no período de 21 a 28 de agosto, deixará em exposição trabalhos realizados por seus alunos, com entrada franca ao público, no horário das 8 às 17 horas, na sede da instituição, na Rua Professora Helena Antipoff, s/n, no Conjunto Monte Líbano.

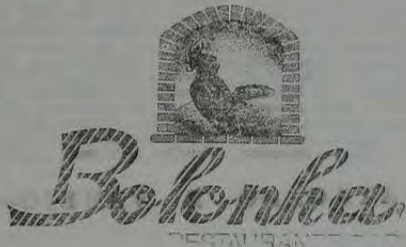

ESPECIALIDADES À ITALIANA
Caneloni — Ravioli — Laranja —
Inhoque — Parmegiana

AGORA FUNCIONAMOS À NOITE
— TEMOS SERVIÇO PARA VIAGEM —

RUA BERNARDINO DE MELO, 2095 — N. IGUAÇU
230 DE JANEIRO — TEL. 767-3367

A. S. Duarte Ltda.

Grande Promoção

Financiamento em 24 meses
ou em 4 pagamentos mensais sem juros

Azulejos, piscos e material de construção em geral

Av. Gov. Amaral Peixoto, 715/729 - Tels.: 767-7868 e 767-7872

CASAL JPS

Qual é a história do casal JPS? A nossa matéria de ontem, publicada no Jornal da Manhã, trouxe a história do casal JPS, que na verdade se assina Fernando Brigagão forma com Neide Figueiredo o já famoso «CASAL JPS». No entanto, esta colunada tem comercial impulsionado com eles. Quem quiser saber mais sobre a história do casal JPS, que tem uma história de modelos na qual Fernando se envolveu da mesma se inscreveu e se deu bem, como podemos ver.

AS FLORES

A decoração dos salões da Rodovia para a festa de 17 de outubro será obra e graça da equipe de Aginaldo Flores & Decorações. Tudo na base da surpresa. Aginaldo Braga vai inovar totalmente, apresentando um estilo mais vilhoso no setor. Não posso falar ainda como vai ser, mais adiante, talvez... Os convites serão entregues pelo Alcaide de Paulo Muniz, que sempre colabora em muitas festas. Por pessoa custará 6 mil cruzeiros, com direito a coquetel, jantar, bebidas, show e baile.

ESPAÇO ABERTO NO RODEIO

O Espaço Aberto no Rodeio, patrocinado pela Prefeitura Municipal de Nova Iguaçu, será realizado no dia 17 de outubro, às 19h, no Espaço Aberto, com a participação de artistas locais, que serão selecionados pelo Júri de Arte. A festa será aberta às 19h, com o show de abertura, com danças típicas e atrações que são agradas em cheio. Durante o jantar, depois de apresentados os trabalhos, será realizado o show de abertura, com danças típicas e atrações que são agradas em cheio. O coquetel dará direito aos drinks, jantar, show e, mais tarde, baile como nos bons tempos.

A festa «Estão Voltando as Flores» agora com data marcada para 17 de outubro, uma semana-feira, terá o seu per show mexicano de Gonzalo Cortés e Mariachis. Trata-se de um show belíssimo, com danças típicas e atrações que são agradas em cheio. Durante o jantar, depois de apresentados os trabalhos, será realizado o show de abertura, com danças típicas e atrações que são agradas em cheio. O coquetel dará direito aos drinks, jantar, show e, mais tarde, baile como nos bons tempos.

IRIO A.

WESCHENFELDER



Próximas atrações

Hoje: JANE & HERONDY
Dia 27: CARLOS ALBERTO SETEMBRO
Dia 3: Niote Mexicana com Gonzalo Cortés & Sus Mariachis
OUTUBRO
Dia 17: Estão Voltando as Flores, promoção de Irio Informal

RODOVIA PRESIDENTE DUTRA, KM 14
TELS.: 767-4662 E 767-3982



Anexo
LA FONTAINE
DRINKS
e Salão de
Convênções

EIXO ELEGANTE DOS COLUNÁVEIS DO GRANDE RIO

ROD. PRESIDENTE DUTRA, KM. 14
Tel. 767-3565 e 767-3012

Leia e assinie o «Correio da Lavoura»

Ademar Moscoso

Novos horizontes para o desporto iguaçuano

Tudo indica que o ano de 1983 vai assinalar o início da abertura de novos horizontes para o desporto iguaçuano, a sua verdadeira fase de ouro. Iniciamos 1983 com o Prefeito Paulo Leone nomeando uma Comissão Especial para trabalhar no projeto de construção do Estádio Municipal — sonho que vem sendo acalentado pelos desportistas desta terra há muito tempo. Dentro deste mesmo espírito — que hoje domina os que se dedicam ao desporto em Nova Iguaçu —, o presidente da Liga de Desportos de Nova Iguaçu, Sr. Nilton Casimiro da Silva, indicou o Sr. Gabriel Barbosa — diretor geral de esportes daquela entidade — para apre-sentor e concretizar uma série de projetos, os quais, se realizados como se pretende, contribuirão em muito para melhorar a vida dos clubes filiados. Agora, estamos sabendo que o Sr. Carlos Robson Gracie — diretor da Superintendência de Desportos do Rio de Janeiro (SUDERJ) — está interessado em movimentar o desporto amador em Nova Iguaçu, através da realização de uma Mini-Olimpíada, Estadual, nos moldes da que era promovida em épocas passadas pelo «Jornal dos Sports», sob a denominação de Jogos da Primavera. Neste sentido, na última terça-feira, no gabinete do Secretário de Planejamento da Prefeitura, Sr. José dos Campos Manhães este discutiu comigo os detalhes de uma reunião a ser realizada nesta cidade com a participação dos presidentes dos clubes e dos diretores dos estabelecimentos de ensino, com a finalidade de traçar planos para a realização da Mini-Olimpíada. E para fortalecer ainda mais o nosso desporto, tomei conhecimento que, das cinco novas secretarias que serão criadas pelo Prefeito Paulo Leone, uma será a de Esporte e Turismo. Por tudo isso, posso dizer, para finalizar, que estou convicto de que novos horizontes estão se abrindo para o desporto iguaçuano.

CAMPEONATO PROFISSIONAL DA TERCEIRA DIVISÃO MIGUEL Couto PERDEU PONTO PRECIOSO CONTRA C. C. DA ROCHA

O empate, sem abertura de contagem, entre o Miguel Couto e o Coelho da Rocha, domingo passado, foi profundamente prejudicial ao Miguel Couto, que não podia dar ao luxo de perder um ponto jogando em seu próprio campo. O Nacional também empatou de zero a zero com o Tamoyo, e em Campos o Tupy ficou no mesmo placar contra o Rio Branco. O certame prosseguirá neste domingo, com a realização dos jogos da terceira rodada, assim definidos: Tupy x XV de Novembro, Coelho da Rocha x Rio Branco, Tamoyo x Miguel Couto e Nacional x Cabotiense.

Gráfica muito boa

A todo vapor, servindo o que de melhor existe em Canibos, Placas de Acrílico, de Souvenir, de Automóvel c/número ou nome. Cartão de visita, convite de casamento, panfletos, notas fiscais etc. Tudo com o melhor preço da praça.
Rua Bernardino Mello, n.º 2075 Lojas 21 e 23 (ao lado do Fórum). Tel. 767-5369 c/Luzinete.

Parque dos Brinquedos

(Praça da Liberdade, 84)

Lojas Parque

(Praça da Liberdade, 38)

BRINQUEDOS NACIONAIS E ESTRANGEIROS — PAPELARIA — ARTIGOS PARA PRESENTES
FONES: 767-7272 e 767-7849

Nova Iguaçu goleou Paracambi por 7x0

Domingo passado, no Estádio Augusto Sióbes, a seleção iguaçuana, na sua primeira partida pelo Campeonato Estadual de Seleções goleou a representação de Paracambi por 7 a 0. Por paradoxal que possa parecer o fato é que não fosse a fragilidade da equipe adversária o placar teria sido ainda mais contundente, pois os iguaçuanos, a partir do sétimo gol se desinteressaram completamente da partida, em razão da total apatia do time paracambiano. Ze Mauro (2), Lelei (2), Pelzinho Buhaza (1), Santelel foram os goleadores da seleção iguaçuana, que jogou com Inlozumbo (Paulo); Luis Antonio, Sílvia, Babusa e Santelel, Zeca Doca e Ze Mauro; Lelei, Carlos e Valmir (Pelzinho). Treinador: Manoel Robalinho. O arbitro da partida foi o Sr. Antonio Pereira dos Santos, que contou nas laterais com o auxílio dos bandeirinhas Ramundo Ribeiro e Fernandes Oliveira. Os demais jogos disputados pela primeira rodada do Campeonato Estadual de Seleções apresentaram os seguintes resultados: Niterói 2 x São Gonçalo, São João de Meriti 2 x Nilópolis, Angra dos Reis 1 x Parati, Mangaratiba 4 x Iguajui, Barra Mansa 2 x 0

Resende, Paraíba do Sul 3 x 1 Salgueira, Petrópolis 3 x 2 Teresopolis, Mage 3 x 0 Casuar, Igarahi 0 x 0, Cachoeira de Macacu, Saquarema 1 x 0 Araruama, São Pedro da Aldeia 5 x 2 Cabo Frio, Casimiro de Abreu 1 x 0 Macaé, São João da Barra 1 x 1 Cachoeira de Macacu, Miracema 1 x 0 São Antonio de Pádua e Nova Friburgo 1 x 0 Cordeiro.

Neste domingo, Nova Iguaçu e Paracambi voltarão a se encontrar, desta vez no Estádio Naie Ramalho, lá em Paracambi.

CAMPEONATO DE FUTEBOL JUVENIL

Miguel Couto x Mesquita é jogo de líderes

O Campeonato de Futebol Juvenil — promovido pela Liga de Desportos de Nova Iguaçu — vai prosseguir neste domingo com a realização da terceira rodada do primeiro turno. No Pereirão, pela Chave «O Pontual», o principal jogo reunirá dois líderes — Miguel Couto e Mesquita. Os demais jogos desta Chave reunirão as seguintes equipes: América x Ferroviário (Av. Santos Dumont) e Vila Leão x Helópolis (campo do

Ferroviário). Pela Chave «O Pontual», cada um com 3 pontos ganhos, vindo em segundo lugar o América e o Ferroviário, ambos com 2 pontos ganhos, em terceiro e último lugar o Vila Leão e o Helópolis (1 ponto ganho cada um). Na Chave «Jornal de Hoje» a posição dos clubes é a seguinte: 1º) Americano (3 pontos ganhos); 2º) Roma, São Jorge, Flamengo, Treme Terra e Rocha Sobrinho (2 pontos ganhos).

Na noite da última terça-feira, na sede da Liga de Desportos de Nova Iguaçu, foram empossados como membros do Departamento Técnico daquela entidade, os Srs. Wallace Ramos, Júlio Rabelo Guimarães, Mauro José Barbosa, Dário Melo e Hélio Assumpção. Gabriel Barbosa, diretor geral de esportes da LDNI, resolveu convocar elementos

Departamento Técnico da Liga começa a se organizar

de inegável capacidade no sentido de imprimir uma nova filosofia de trabalho para resolver os inúmeros problemas relacionados às competições oficiais, adotando normas que pretendem acabar com muitas irregularidades verificadas neste setor. Os membros do Departamento Técnico solicitarão a instituição do troféu de disciplina para todas as categorias. Esta reivindicação, segundo informações colhidas pelo CI, será atendida, bem como a que reclama a observação da Lei na aplicação e contagem do cartão amarelo — o que não vem sendo respeitado —, ou seja, suspensão automática com 3 cartões amarelos e 5 por falta técnica.

de inegável capacidade no sentido de imprimir uma nova filosofia de trabalho para resolver os inúmeros problemas relacionados às competições oficiais, adotando normas que pretendem acabar com muitas irregularidades verificadas neste setor. Os membros do Departamento Técnico solicitarão a instituição do troféu de disciplina para todas as cate-

gorias. Esta reivindicação, segundo informações colhidas pelo CI, será atendida, bem como a que reclama a observação da Lei na aplicação e contagem do cartão amarelo — o que não vem sendo respeitado —, ou seja, suspensão automática com 3 cartões amarelos e 5 por falta técnica.

ATACADO E VAREJO

FORNECIMENTO A DROGARIAS, FARMÁCIAS, PERFUMARIAS ETC.



DIMARCO - DISTRIBUIDORA MARCONDES LTDA.

PRODUTOS JOHNSON & JOHNSON

MATRIZ

Rua 13 de Maio, 50/56
Tel.: 767-2079

FILIAL

Rua Luiz Sobral, 613
Tel.: 767-4605

MARKÃO - Cosméticos Ltda.

Avenida Marechal Floriano Peixoto, 1.790 — Tel. 767-9487
Centro — Nova Iguaçu — Estado do Rio de Janeiro

REFRIGERANTES NOVA IGUAÇU S.A.

Rodovia Presidente Dutra, km 184.8 - Nova Iguaçu - RJ
Rua Armando Sales, 5 - Comendador Soares - PBX 767.5116

O seu Fabricante de Coca-Cola, Fanta e Tai.



Conta-gotas

O time de veteranos de Nilópolis tem mais cinco jogos programados para este domingo. O Quissimós vai enfrentar neste domingo, a tarde, em seu campo, o time do Brasil Industrial. O certame interno de futebol-mirim da América realiza hoje (sábado) a quinta rodada do segundo turno. O Torneio Imprensa, outra promoção do Departamento Juvenil de América, promove hoje, também, a realização de mais uma rodada. O Coelho, em seu campo, derrotou o União pela contagem de 1 a 0, gol de Guiza. Neste domingo o Coelho vai jogar, em sua buçu vai jogar, em sua Independente, de Anchieta. A festa do 12.º aniversário do Bolinha FC foi muito bonita. Churrasco, muito chope e muita alegria. Na parte esportiva das comemorações, o Bolinha empatou de 2 a 2 com o Independente. No próximo dia 24 será realizada uma reunião, na sede da LDNI, visando a organização do Campeonato Infantil, cujo torneio início já está marcado para o dia 28.

CPI da corrupção pode afastar o presidente da Câmara

lamentar mais comedido. No dia anterior, Luis Antônio Teixeira foi incumbido de levar a proposta das licenças, ou seja, a alternativa da renúncia, em troca de um «sítio político» diante das acusações contra Mauro. À noite, realizou-se uma reunião na sala de reuniões da Câmara entre os líderes e o presidente, das 19h30 às 23h30, mais ou menos. Mauro ficou de dar a resposta no dia seguinte, vindo a não concordar com a proposta: «Toma pro pau», disse Mauro.

Neste período de tempo, o parlamentar pedetista telefonou para o Deputado José Haddad, o qual, depois de ligar para o Vereador Jorge Lima voltou a conversar telefônica com Mauro para dizer-lhe que a bancada do PDS não tinha opinião unânime sobre o afastamento. Depois, foi a vez do Deputado José Montes Paixão, informando-o de que o PMDB estava dividido. Como no PDT Mauro Vasconcelos possivelmente conta com o apoio de quatro vereadores (Jorge Barreto, Cláudio Cardoso, Ivan Lemos e Manoel Carlos), resta o PTB. A exemplo do que ocorre na Câmara Federal, o PTB, na Câmara de Nova Iguaçu, neste caso específico, pode se surpreender na tranquilidade (?) posição de «fil de balance». Pelas contas de Mauro, segundo informação de uma fonte digna de crédito, 12 ou 13 vereadores votam com ele (além do PDT, há o PDS, 3 do PMDB, 4 do PMDB, 1 ou 2 do PTB), há quem não concretização de sua cassação é necessário um total de 2/3 do total de representantes da Câmara (em número de 33 vereadores), ou seja 22 votos.

Leia e assinie o Correio da Lavoura



Mauro Vasconcelos, presidente da Câmara Municipal de Nova Iguaçu, discute a possibilidade de pedir o cargo e o PTB faz boa campanha.

Câmara já discute se o PTB faz boa campanha

Vereador critica gratua legalização de im