



Boatos e pressão apressam a queda do líder do governo

O afastamento do Vereador Edson Lopes da liderança do governo Paulo Leone...

ria enviado um requerimento à presidência da Câmara solicitando a cópia da ata...

à administração do governador Chagas Freitas.

Leone, até o fim do meu mandato".

Conselho de Defesa da Paz toma posse com advogado de N I

"Sinto-me plenamente gratificado de ver o meu nome figurar no Conselho de Defesa da Paz..."

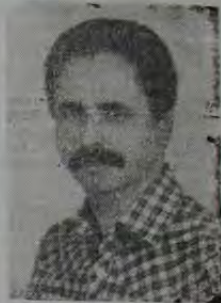

PAULO AMARAL

trótem milhares de vidas, num total desrespeito ao direito de escolherem livremente seu destino.

A luta pela paz e contra os artefatos nucleares no Brasil viveu tempos áureos quando o Movimento dos Partidários da Paz dirigiu essa luta...

MANIFESTO DE LANÇAMENTO

"A corrida armamentista e o desenvolvimento e aperfeiçoamento do arsenal de armas nucleares, biológicas e químicas evidenciam, hoje, à toda a humanidade, o perigo iminente do desencadear de uma guerra total..."

Declararam, ainda, a disposição de defender, por todos os meios possíveis, a convergência internacional de todas as forças democráticas...

Prefeitura vai contratar mil estagiários para o cadastramento imobiliário do Município

Foi oficialmente divulgado no dia 31 último o edital contendo os requisitos para a contratação de mil estagiários para pesquisa e cadastro imobiliário do nosso Município...

As inscrições estarão abertas nos dias 6 e 7 do corrente mês, na Escola Municipal Monteiro Lobato...

cha) para os residentes no 4º distrito e adjacências; na Escola Municipal Miguel Couto, Vila de Cava, etc.

REQUISITOS

Os candidatos serão alunos que já concluíram o 2º Grau, inclusive os que estão cursando...

de qualquer série deste curso. Terão que provar que são residentes em Nova Iguaçu e têm a idade mínima de 18 anos.

três (simples e composta).

CLASSIFICAÇÃO E CONTRATAÇÃO

O resultado das provas será publicado na imprensa local por número de inscrição. Os candidatos aprovados serão chamados ao Departamento de Pessoal da Secretaria de Administração...

PMDB e PT repudiam criação de Partido Socialista com PDT

"Um Partido político se forma em torno de ideias, de propostas tomadas em conjunto com as bases, com a participação ampla e efetiva de todos os seus representantes..."

A esquerda dispõe de uma faixa vasta e limpa para atuar politicamente, mas qualquer aliança que tenha a participação do PDT e do PMDB representa, no fundo, uma proposta burguesa...

gar os insatisfeitos do PMDB e do PT para a formação de um bloco parlamentar, com nitidas tendências à esquerda, deve esmorecer em seu nascedouro, pelo menos em um ponto, Ismael Lopes e Jorge Gama concordam plenamente: a ideia, que tem por objetivo a formação de um futuro Partido Socialista deve frutificar e render bons frutos.

UMA AVENTURA

Desde a vitória nas eleições do ano passado, no Estado do Rio, o Governador Leonel Brizola se vê obrigado a expandir seu raio de atuação política...

Indagado sobre o contato de petistas com Araújo Jorge, Ismael Lopes disse que não tem certeza que haja um deputado ou vereador do PT, em todo o país, discutindo a criação de um Partido Socialista...

criação de um Partido Socialista, com lideranças do PDT. O noticiário da grande imprensa só diz que parlamentares petistas vão a essas reuniões, mas não a publica seus nomes. Alguém pode dizer quem está se reunindo para falar em nome do PT?

Esta pergunta não pode ser feita pelo Presidente do Diretório do PMDB Iguaçu. Publicamente o Deputado Francisco Pinto da Bahia, é um entusiasta pela formação do bloco opositorista de esquerda. Jorge Gama, depois de considerar esse movimento uma aventura, afirmou que respeita a opinião dos companheiros valorosos, embora considere uma temeridade fundar um partido com as ideias de um só homem...

RESPOSTAS

Embora acredite que essa ideia será bem recebida entre a população (Populismo sempre deu grande BOPE no Brasil), Ismael Lopes disse, com muita convicção, que o Partido dos Trabalhadores, principalmente em Nova Iguaçu vai assumir o seu papel de representante único da esquerda e que, já a partir deste ano, vai atuar ativamente em todos os setores da vida social, sindical e política da comunidade.

Para rebater as acusações ao Imobilismo do PMDB, Jorge lembrou que o seu partido mesmo elegendo novos governadores e na condição de maior partido opositorista, não detém o poder e não tem condições de lutar em igualdade com o sistema, que ainda tem maioria nas casas legislativas e mantém um controle fiscal sobre as questões mais fundamentais da nação...

Estado e Município querem Programa para doar terras

A questão da ocupação das terras devolutas chega a um novo capítulo, com a assinatura de dois importantes documentos entre a Prefeitura de Nova Iguaçu e a Secretaria Estadual (Extraordinária) do Trabalho e Habitação...

CONVENIO

De acordo com um dos documentos, o Estado se responsabilizará, entre outras coisas, a elaborar um programa que viabilize a regularização de áreas fundiárias...

de terras no Município. A Prefeitura caberá proporcionar condições para estabilizar a regularização de áreas fundiárias e desenvolver estudos que possibilitem a formação de critérios para a legalização e titulação de terras no Município...

Mulheres se organizam contra a violência

(Página 2)

Vertical advertisements on the left margin including 'AVOURA', 'Madureira', 'Tupy', 'Warenga', 'Rodas de Santo em Areia Branca', 'MARCONDES LTDA.', 'JOHNSON', 'LTD.', 'Sobral, 613', '767-4605', 'Tel. 767-9487', 'Fabricante de Coca-Cola, Fanta e ...', 'FANTA'.

## Mulheres em Nova Iguaçu estão organizadas contra a violência

Márcia Stanciel matou sua mulher a tiros, alegando que ela trabalhava e não cuidava de casa. O crime ocorreu em Belo Horizonte, nas vésperas do Natal de 81. Na miss-pasado, o crime foi julgado e condenado a quatro anos de prisão, podendo cumprir a pena em liberdade. Grupos feministas de Minas e do Rio de Janeiro ficaram indignados com a sentença e, por esse motivo, promoveram atos públicos de protesto. E se o caso ocorresse em Nova Iguaçu, a que aconteceria?

A interrogação fica pouco tempo no ar. A professora Dileza, do Departamento Feminino do Movimento Amigos de Bairro (MAB), responde em seguida: "É natural que a Comissão de Mulheres de Nova Iguaçu se reunisse para discutir uma nota de protesto e, paralelamente, organizasse ao menos um ato público para protestar contra uma pena tão

reduzida. A sociedade não pode se calar diante dessa impiedade, sob o risco de continuar deixando impune todo aquele que atira contra sua esposa".

### IMPUNIDADE

Sobre a questão da impunidade, a presidente do Movimento Amigos de Bairro (MAB), professora Terezinha Lopes, relembra o "playboy" Docas Street: "No primeiro julgamento, ele foi praticamente absolvido, ao receber um castigo excessivamente pequeno, em face da gravidade do seu delito. O julgamento foi realizado em clima de fanatismo com a torcida organizada e tudo. O júri deu-se influenciado e a Angela Diniz, a morta, foi quem passou para o banco dos réus. Só mais tarde, no segundo julgamento, é que os grupos femininos, mais organizados, se mobilizaram para pressionar um jul-

gamento que vinha sendo manipulado de modo imperfeito".

### ORIGENS DA VIOLÊNCIA

Segundo a professora Terezinha Lopes, a violência do homem em relação à companheira provém da educação de uma sociedade sustentada por modelos machistas, onde a mulher só é criada para dedicar-se aos afazeres domésticos e às prendas do lar, enquanto o homem é preparado, desde cedo, para desmontar as tarefas de mando. A menina é educada para submeter-se às vontades do macho; o menino, ao contrário, aprende a ser autoritário e a assumir posições de mando".

A professora Terezinha Lopes lembra a escritora Heloísa Stuart, quando ela diz que devido à educação diferenciada, que privilegia apenas

o sexo masculino, já a partir dos cinco anos de idade, os meninos são considerados mais criativos, espertos e experientes do que as meninas. "Esso acontece", acrescenta Terezinha Lopes — "porque a menina joga bola, corre, vai à rua e enriquece o seu universo social. A menina, no entanto, só é dada o direito de ficar o tempo inteiro dentro de casa, brincando de boneca e de fazer comidinha".

A pressão sobre o comportamento feminino é constante, por parte, inclusive, das próprias mulheres, que também condenam uma atitude independente que, porventura, uma outra mulher venha a assumir. Além disso, quando o homem tem muitas mulheres, é exaltado e elogiado pela sua virilidade. Já a mulher, só em emitir conceitos um pouco mais liberados, sem se comportar como tal, começa a ser malvista e incompreendida.

## Leone inaugurou em Miguel Couto a Rua Santos Filho

Seguindo coordenadas de distribuição de progressos, que não pode apenas ficar pelo centro, e tem de interiorizar-se para que o todo da população iguaçuana, e sobretudo a mais carente, receba aquilo que durante anos lhe foi negado, o Prefeito Paulo Leone inaugurou a Rua Santos Filho, em Miguel Couto.

Acompanhado do Secretário de Obras, Nahum Ganim Neto, do Secretário de Serviços Públicos, Jorge Luiz Afonso, do Assessor de Comunicação Social, Nicanor Gonçalves Pereira, e do Presidente da Câmara de Vereadores Mauro Vasconcelos, o Prefeito cortou a fita simbólica, e entregou aos mora-

dores a Rua Santos Filho, tendo chamado, para participar da cerimônia, o Vice-Presidente do Lyons de Miguel Couto.

A Rua Santos Filho, pleiteada pelo Vereador Celso Barroso Valentim como Paulo Leone fez questão de ressaltar, foi iniciada no governo anterior, mas efetivada, concluída e paga pelo atual governo. Custou 26 milhões de cruzeiros, tem cerca de 1.300 metros de extensão e foi pavimentada com 3.254 metros quadrados de área de paralelepípedos, além de estar respaldada em obras de infraestrutura e saneamento, já que ali foram empregados cerca de 700

metros de tubos e manilhas.

Conforme explicou o Prefeito de Nova Iguaçu, a implantação correta do meio-fio e o uso do paralelepípedo custaram um pouco mais do que o simples asfaltamento da Rua Santos Filho. Em compensação, a população de Miguel Couto ficou mais bem servida, de vez que passou a contar com uma nova rua com mais durabilidade efetiva no tempo e capaz de responder, sem problemas, ao tráfego.

Leone percorreu a pé todo o percurso da Rua Santos Filho, sendo cumprimentado por moradores que lhe agradeceram o

melhoramento e, como é inevitável, lhe solicitaram outras medidas para o local. A todos atendeu o Prefeito, num convívio com os moradores considerado pelo Prefeito como bastante proveitoso. Aliás, o governante iguaçuano confessou aos jornalistas que esta forma de diálogo é a que mais lhe agrada, e será uma constante em sua administração.

O Colégio São José, localizado na Rua Santos Filho, recebeu também a visita do Prefeito Municipal que, na oportunidade, combinou com o Secretário de Serviços e com os moradores a próxima efetivação de um mutirão a ser realizado com a colaboração da Prefeitura, para a realização, naquele estabelecimento de ensino, de obras de limpeza e melhoramentos.

Com a inauguração da Rua Santos Filho, em Miguel Couto, conforme deixou claro o Prefeito Paulo Leone, "o atual Governo Municipal cumpre o seu objetivo de interiorizar o progresso do Município, fazendo, desta forma, justiça à população mais carente de Nova Iguaçu".

## Semana do Meio Ambiente pede reconstrução de São Bernardino

De segunda a domingo, a Semana do Meio Ambiente será comemorada em Nova Iguaçu com palestras e seminários, além de um movimento para a criação de um Parque Municipal, que se localizará, segundo a proposta, nas imediações da Fazenda São Bernardino, onde haverá uma concentração para solicitar, em caráter de urgência, a pronta reconstrução do prédio daquele patrimônio. A promoção é da Associação de Meio Ambiente de Nova Iguaçu (AMANI).

**PROGRAMA**  
Segunda-feira (6/6) — Palestras no Colégio Municipal Monteiro Lobato, das 7h30m às 11h30m e das 13h30m às 17 horas. As 19 horas, no calçadão da Avenida Amarel Peixoto, projeção de filmes (cinema itinerante) da FEEMA.

Terça-feira (7/6) — Palestras no Colégio Municipal Monteiro Lobato, das 7h30m às 10h30m. As 11 horas, palestra com o biólogo da FEEMA, Roberto Rocha sobre o tema: Importância da Fauna e Flora no meio ambiente. Das 13 às 17 horas, palestras da AMANI.

Quarta-feira (8/6) — Palestra às 19h30m, na Escola Estadual Área Leão, no bairro de Posse.

Quinta-feira (9/6) — Seminário sobre "Desequilíbrio Ecológico", com a participa-

ção da FEEMA, AMANI e do Departamento de Biologia e Centro de Biologia da SESNI, às 18 horas.

Sexta-feira (10/6) — Palestras no Colégio Municipal Monteiro Lobato, das 7h30m às 10h30m. Das 11 às 13 horas, filmes da FEEMA.

Sábado (11/6) — Exposição de Cartazes sobre o meio ambiente e a Fazenda São Bernardino, com a participa-

ção dos alunos do Colégio Municipal Monteiro Lobato e AMANI.

Domingo (12/6) — Concentração, das 8h30m às 9 horas, na Praça da Liberdade e saída para a Fazenda São Bernardino onde se realizará uma concentração, às 10 horas, pela reconstrução de São Bernardino.

**Alguém precisa de você para descobrir o mundo**



**BASTA QUERER**

O Mobil está a...

**Apóie o Mobil de sua cidade**

Colaboração deste site

## Casa Colonial

Vende-se à Rua Paiva Teixeira, 97. Tratar com o proprietário ou pelo tel. 767-1461. — Preço 20.000.000,00.



**CALÇA SIENARA**

MODELOS EUROPEUS E AMERICANOS  
MODELA SEU CORPO COM ELEGANCIA

À VENDA NAS BOAS CASAS DO RAMO

## Fábrica de Bebidas Drama Ltda

REPRESENTANTES DA PEPSI-COLA, CRUSH E GRAPETE

Av. Abílio Augusto Távora, 292/302 — Telefones: 767-7209 e 767-6648 Nova Iguaçu — Estado do Rio de Janeiro



**Ótica PONTE**

Últimos lançamentos em óculos nacionais e importados

DISTRIBUIDOR EXCLUSIVO NA BAIXADA DOS AFAMADOS APARELHOS PARA SURDEZ SIEMENS Rua Otávio Tarquino, 43 Tel. 767-8073-N. Iguaçu-RJ

## Motel Beverly Hills

AVENIDA GUADALAJARA, 2920 (Próximo ao Rodoviário) NOVA IGUAÇU

Apartamentos com:

- \* TV A CORES
- \* AR REFRIGERADO
- \* CINE PRIVE

Suites com:

- \* TV A CORES
- \* AR REFRIGERADO
- \* CINE PRIVE
- \* PISCINA E SAUNA
- \* GARAGE INDIVIDUAL

## ATACADO E VAREJO

FORNECIMENTO A DROGARIAS, FARMÁCIAS, PERFUMARIAS ETC.



**DIMARCO - DISTRIBUIDORA MARCONDES LTDA.**

PRODUTOS JOHNSON & JOHNSON

### MATRIZ

Rua 13 de Maio, 50/56 Tel.: 767-2079

### FILIAL

Rua Luiz Sobral, 613 Tel.: 767-4605

## MARKÃO - Cosméticos Ltda.

Avenida Marechal Floriano Peixoto, 1.790 — Tel. 767-9487 Centro — Nova Iguaçu — Estado do Rio de Janeiro

**Respeito e o segun...**  
Arthur Cantalice

**BRIZOLA E PARACAMBI**  
Delio L...

**MM E AS TORTURAS**  
Quando, numa das...

**TRANSPORTES E TURISMO LIMITADA**  
VALGAS TURISMO E TRANSPORTES LTDA.

**CORREIO DA LAVOURA**

negócio é o seguinte:

Arthur Cantalice

O CASO DA COCEA (1)

No noticiário jornalístico, o grande prato ultimamente, tem sido o caso da Companhia Central de Abastecimento (Cocea), que, durante muitos anos, andou abastecendo os bolsos de espertalhões de toda espécie...

de sala no caso da Cocea e fez muito bem. Nessa questão do abastecimento das escolas, presídios e hospitais tinha que ser tomada uma medida fora da rotina burocrática. Claro que Brizola contrariou poderosos interesses...

O CASO DA COCEA (2)

O presidente da CPI da Cocea está certo em deixar para o fim o depoimento de Eclir Batista. É preciso recolher o maior número de dados sobre as irregularidades cometidas durante a gestão de Eclir...

BRIZOLA E PARACAMBI
Outro dia há um rápido papo com o Prefeito de Paracambi, Délio Leal (PMDB). Paracambi é um Município com cerca de 37 mil habitantes, um orçamento de Cr\$ 300 milhões e muitas carências...

MM E AS TORTURAS
Quando, numa das sessões da Câmara Municipal de Nova Iguaçu, o Vereador Edson Lopes (PDT) fez referências a torturas praticadas por militares durante o bárbaro período da repressão política...

O CASO DA COCEA (3)

O governador Leonel Brizola entrou

NOSSA DIOCESE

Eleições diocesanas

Dom Adriano, bispo diocesano

Neste sábado, quatro de junho, realizam-se na Diocese de Nova Iguaçu as eleições gerais para preenchimento dos cargos e serviços mais importantes da Pastoral. Depois de prévias eleitorais diversificadas, nas quais os grupos responsáveis elegeram dois candidatos aptos para cada serviço pastoral...

As vezes, se pergunta: se o bispo aceita os candidatos eleitos pelo grêmio eleitoral (perto de duzentas pessoas, das quais a maioria absoluta são leigos das diversas comunidades), onde fica a liberdade do bispo? onde fica a autoridade do bispo? A isto costumo responder, dizendo: como a nomeação (e também o direito de veto) que aliás nunca usei nos quase setenta anos de bispo de Nova Iguaçu...

Além do serviço de bispo, que depende diretamente da Santa Sé, há os serviços seguintes que aparecem geralmente em todas as dioceses: vigário-geral (que deve ser um padre, por causa da jurisdição canônica que, substituindo o bispo, deve conceder); coordenador diocesano de pastoral; sete coordenadores das Regiões Pastorais; representante do presbitério; representantes das religiosas; representante do laicato...

O sistema eleitoral (que de período a período tem-se aperfeiçoado e dinamizado), como existe na Diocese de Nova Iguaçu, procura corresponder à letra e ao espírito do Conselho Ecumênico Vaticano II, procura ser uma expressão concreta do amor que deve unir todo o Povo de Deus. Até hoje nunca ofereceu perigos. Ofereceu apenas vantagens, pois distribui com as comunidades uma parte, não pequena, da responsabilidade pastoral que o bispo sozinho, por motivo teológico e por razões de ordem prática, não pode assumir.

As eleições gerais realizavam-se inicialmente cada ano, depois, de dois em dois anos. A experiência mostrou que um período de três anos, para serviços tão importantes, é mais prático e eficiente. Assim, os eleitos deste ano exercerão o seu mandato durante um triênio.

Cabe ao bispo nomear e empossar canonicamente o Conselho Diocesano, dando aos eleitos a qualificação canônica que os faz capazes de realizar o seu serviço particular como vigário-geral, coordenador diocesano de pastoral e coordenadores regionais.

Sinto-me feliz em contar da qui em diante, como até agora, com excelentes colaboradores do meu pesado serviço de bispo. Para os que deixam agora o serviço e para os que começam peço a oração de todas as nossas comunidades.

DOM ADRIANO EXPLICA

Depois de passar um mês na Europa, a serviço da diocese, Dom Adriano continua respondendo às perguntas (faltam apenas três) que lhe foram feitas o ano passado no IESA.

35 — «Sabemos que a Diocese de Nova Iguaçu enfrenta-se com sérios problemas; diante deles qual a sua resposta aos cristãos?»

Dom Adriano: Talvez possamos distinguir problemas internos e problemas externos. A diocese, como instituição eclesial, tem seus problemas e dificuldades próprios, entre eles, por ex., a crônica falta de padres e de agentes de pastoral. Posso dizer que cresce em nossas comunidades o interesse em participar e colaborar para descobrirmos soluções viáveis e permitidas no atual contexto de Igreja universal. Al estão as campanhas vocacionais, a nossa equipe missionário-vocacional, os diversos encontros e retiros vocacionais...

oso, que, apesar de tudo, nunca deixa de confiar no futuro, nunca se deixa abater. O papel da Igreja, nesta situação dolorosa para todos é participar do sofrimento do Povo e animar o Povo, com os valores da Fé, da Esperança e do Amor, a crescer, a assumir sua parte de responsabilidade. Esta animação é concreta: nenhuma instituição no Brasil de hoje está mais identificada com o Povo do que a Igreja. dispõe de tantos recursos (a riqueza do Evangelho) para fazer o Povo crescer, como precisamente a Igreja. A partir dos valores profundos e múltiplos da Fé, do Evangelho, as nossas comunidades devem ajudar o Povo a crescer, a valorizar-se, a defender seus direitos, a assumir a sua história, a fazer o seu sistema, a participar do processo social.

MOSAICO

Em meados deste mês o Santo Padre visitará a Polónia. Para que esta viagem de João Paulo II a sua Pátria, num momento difícil para o nobre Povo polonês, produza frutos de Paz e de Concordia, todas as comunidades procurem rezar o unânime em oração com a Igreja do mundo inteiro e com o nosso Papa.

Hoje, sábado, dia 4, a partir das 8h30, no Centro de Formação de Líderes, realizam-se as eleições diocesanas. Perto de duzentos eleitores formam o Grêmio eleitoral. Foram escolhidos na base, para poderem representar o Povo de Deus, serão eleitos, por um período de três anos (junho de 1986): o vigário-geral, o coordenador diocesano de Pastoral, sete coordenadores regionais, um representante do presbitério, um representante das religiosas, um representante do laicato. Com o bispo diocesano e Dom Hermínio Malzone Hugo os eleitos compõem o chamado Conselho Diocesano que é o órgão máximo da Pastoral na diocese.

O mês de junho, na tradição de nossa Igreja, é consagrado de modo especial ao Sagrado Coração de Jesus. O coração é na compreensão da humanidade o centro da vida afetiva e a fonte do amor. Adorando o Coração do Salvador, a Igreja quer adorar a pessoa único-humana de Jesus. Acentuando o coração, como sede do amor e da sensibilidade, a Igreja quer ensinar também a lição do amor fraterno, quer ensinar-nos, a partir do Coração de Jesus, a sentir, como nossos, os sofrimentos de nossos irmãos e irmãs. O mês de junho quer ser assim, antes de tudo, uma intensificação do amor que devemos ter a Jesus Cristo, único Salvador dos homens. No próximo dia 10 de junho a Igreja celebra a festa do Sagrado Coração de Jesus.

Amanhã, dia 5, Dom Adriano celebra a S. Missa e administra o Sacramento da Crisma na matriz de N. Sra. das Graças no Parque Flora. As 8 horas.

ELMAR TRANSPORTES E TURISMO LIMITADA
VALGAS TURISMO E TRANSPORTES LTDA.



EXCURSÕES \* TURISMO \* TRANSPORTES INDUSTRIAIS
Rua Bahia, 135 — Km 19 — Rodovia Presidete Dutra — Posse
Telefones: PBX - 767-2576 e 767-2577
NOVA IGUAÇU — ESTADO DO RIO DE JANEIRO

CORREIO DA LAVOURA

JORNAL FUNDADO A 22 DE MARÇO DE 1917 POR SILVINO DE AZEREDO

REDAÇÃO E OFICINA: R. LUIZA LAMBERT, 91 — TEL.: 767-2725

EDITOR-CHEFE

ROBINSON BELEM DE AZEREDO

COLABORADORES: ADEMAR MOSCOSO, ARTHUR CANTALICE, JOSÉ EMILIO POL MIGUEL E MANOEL FRANCO

DISTRIBUIÇÃO: GERSON BELEM DE AZEREDO

Vertical advertisements on the left margin including Casa Colonial, CALÇA SEVEN, MODELOS EUROPEUS E AMERICANOS, Fabrica de Bebidas Drama Ltda, REPRESENTANTES DA PEPSI-COLA, CRUSH E GRAPETE, Últimos lançamentos em óculos nacionais e importados, Ótica Ponte, Motel Beverly Hills, AVENIDA GUADALAJARA, 2920, and Cosméticos Ltda.



## Indicador Médico

HOSPITAIS — CLÍNICAS — MÉDICOS — DENTISTAS — SERVIÇO

### Clinica de Fraturas

#### Fisioterapia e Cirurgia Plástica

Ortopedia — Traumatologia — Fisioterapia

DR. ARNALDO BLUM — DR. SEBASTIAO HERCULANO — DR. ROBERTO ARRUDA — DR. J. S. GASPAR

CONVENIOS: PETROBRAS — SENDAS — GOLDEN CROSS — UNIMED — FENCEF — TELERJ — COMPACTOR — CASERJ — B. BRASIL — FÁTIMA EMPRESARIAL — SUL AMÉRICA DE SEGUROS — SOCA-COLA — EMBRATEL — CAPEMI — SUNAMAM — BEMGE.

Rua Francisca Melo, 74 — Tel. 767-7543  
Horário de 2ª. à sexta-feira 8 às 12h, 14 às 19h

### PNEUMOLOGIA (Doenças do Pulmão)

DR. JORGE TOGI

3a. e 5a. — Horário marcar pelo tel. 767-2035

### FONOAUDIÓLOGA

THEREZINHA HERMIDA PINHEIRO

Consultas: 2a. e 5a.-feira, das 13 às 19 horas

Convênio / Ministério da Aeronáutica

### PSICÓLOGA

CONCEIÇÃO CORREA DAS CHAGAS

Quarta e sexta — das 13 às 18 horas

Av. Marechal Floriano Peixoto, 2.199 — Sala 508  
Tel.: 767-0396

### DRA. ROSA MARIA FACURI RAPHAEL (PSICÓLOGA)

PSICODIAGNÓSTICO E PSICOTERAPIA  
ORIENTAÇÃO DE GESTANTES E TERAPIA DE CASAIS

Hora marcada pelo tel. 767-5882 — de 2ª a 6ª-feira das 13 às 20 horas

Convênios: BANCO DO BRASIL, CABERJ E PATRONAL

### Ouvidos Nariz Garganta

CLÍNICA DE OTORRINO DE NOVA IGUAÇU

Tel.: 768-0313

DRS. AVELINO OTTONI  
CARLOS RAMOS  
DONALDO PELISSO  
PEDRO SANTTY

Horário: 2ª a 6ª das 9,00 às 19,30h  
Sáb.: 9,00 às 12,00 h

Rua Bernardino Mello, 2429

Convênios: UNIMED, PATRONAL, GOLDEN CROSS, BANCO DO BRASIL, PETROBRAS, TELERJ, CABERJ, BNH, FUNCEF, BEMGE, ARSA, EMBRATEL

### HOMEOPATIA

CLÍNICA GERAL DE HOMEOPATIA E ENDOCRINOLOGIA  
(DIABETES, OBESIDADE, TIREOIDE, DISTÚRBIOS SEXUAIS)

KMAGRECIAMENTO NATURAL  
Dr. José Geraldo R. Gonçalves

Horário: 2ª, 3ª e 5ª, das 9 às 12 e das 14 às 18  
Aos sábados: das 9 às 15 horas  
Tel. 767-9572 — Nova Iguaçu (RJ)  
Travessa Iboty, nº 30, sala 208  
(Próximo ao Fórum)

### DR. ALBERTO ERASMI PILOTO

GINECOLOGIA E CITOPATOLOGIA  
PREVENÇÃO DO CANCER

Tratamento das Enfermidades do Aparelho Genital Feminino

Atendimento com hora marcada. Diariamente, das 15 às 19 horas

Rua Onix nº 7, Sobrado — Mesquita  
Telefones: 796-1246 e 767-1158

### UNIMED NOVA IGUAÇU



#### SISTEMA NACIONAL DE SAÚDE

- Assistência Médica em Consultório particular
- Contratos Coletivos e Individuais
- Exames e Internações

RUA CORONEL FRANCISCO SOARES 46 - SALA 112  
TEL.: 767-0263

### Allanice Couto Mattos

PSICÓLOGA DE CRIANÇAS E ADULTOS

CONSULTÓRIO: Rua Barão de Tingüá, 633, N. Iguaçu (Atrás da Casa de Saúde Nossa Senhora de Fátima)

HORÁRIO: 2a, 4ª e 6ª-Feira, de 09 às 19 horas

CONSULTA COM HORA MARCADA

TELEFONES 767-0133 E 767-6240

RESIDÊNCIA: 767-7041

### 25 anos

- TRADIÇÃO E QUALIDADE ABSOLUTA EM: SCHOLL COSMETIC PEDICURE
- Artigos dentários, médicos, cirúrgicos, ortopédicos e similares
- Botas e palmilhas p/ pés planos — Cadelras de rodas e muletas
- Cintas especiais p/ operados e beleza
- Mel pure da fazenda

### DENTAL CIRÚRGICA NOVA ESPERANÇA LTDA.

Av. Mal Floriano Peixoto, 2.166 — N. Iguaçu-RJ  
Tel.: 767-7746 — PXIE 6206

### DR. LUCIANO N. RAMALHO JR.

Clínica de Olhos

DIARIAMENTE, DAS 2. A 6ª FEIRA, DAS 9 AS 12 E DAS 15 AS 18 HS.

Rua Otávio Tarquino, 59 — sala 202 — Edifício Tanka — Tel. 767-7521

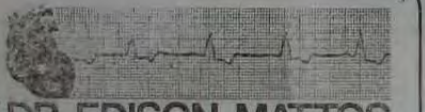

### DR. EDISON MATTOS

(Pós-Graduado em Cardiologia pela PUC)

DOENÇAS DO CORAÇÃO E VASOS

CRONOMETRIZADA ELETROCARDIOGRAMA DINÂMICA

Consultório: Rua Barão de Tingüá, 633, N. Iguaçu  
2ª. a 6ª. feira das 9 às 18 hs  
TELÉFONES: 767-0133  
767-7041 residência

### SHEILA MARIA MARINHO PEREIRA

(CIRURGIÁ DENTISTA)

CONSULTÓRIO — Rua Otávio Tarquino, 74 - Apt.º 601

Edifício Mercanbank  
Hora marcada — Tel. 767-3980

### CLÍNICA DE OLHOS

Dr. Armando Ribeiro Filho

ÓCULOS, CIRURGIAS E LENTES DE CONTATO

Horário: 2ª a 6ª-Feira das 9 às 12 e 14 às 18 hs.  
Sábados das 9 às 12 hs.  
Consultório: Rua Otávio Tarquino, 59 - Apt.º 102 - Nova Iguaçu-RJ Tel. 767-8488 - Térreo

### CIRURGIA PLÁSTICA

#### CIRURGIA ESTÉTICA & REPARADORA

Dr. JOSÉ MARIA DE AZEVEDO

Rua Francisca Melo, 74 — Nova Iguaçu RJ. Tel.: 767-7543

TERÇA-FEIRA E QUINTA-FEIRA DAS 13:00 AS 19:00 HORAS.

### CLÍNICA E CIRURGIA DOS OLHOS

CIRURGIA OCULAR — FAÇEMULSIFICAÇÃO  
CIRURGIA DA CATARATA COM IMPLANTE INTRA OCULAR

### DR. AFONSO FATORELLI

Rua Gal. Rocca, 778 — Salas 806/9  
Tels. 268-2841 e 268-5777 — Tijuca-RJ  
(Atendimento com hora marcada)



### Serviço Odontológico Especializado

DR. IVAN FONSECA

ESPECIALIDADES ODONTOLÓGICAS

- COKFA
- MONTEPIO DA FAMÍLIA
- PATRONAL INPS
- FATIMA EMPRESARIAL
- INGRA
- UNIMED
- RIO CLÍNICAS

CRO/RJ — N.º 34      CGC N.º 28711547/001      CFO N.º 37

DIARIAMENTE, DAS 8 AS 19 HORAS — RUA NELSON RAMOS, 721 —  
TEL.: 767-4674 e 767-9447 — N.º VA IGUAÇU — EST. DO RIO

### HOSPITAL DE CLÍNICAS INFANTIL LTDA.

— CONSULTAS — INTERNAÇÕES — CENTRO DE HIDRATAÇÃO — NEBULIZAÇÕES — VACINAS — UNIDADE DE TRATAMENTO INTENSIVO (UTI) — CONVENIOS COM O INPS, BANCO DO BRASIL, UNIMED, INGRA, CAIXA ECONOMICA FEDERAL — RUA PLÍNIO CASADO, 515 — NOVA IGUAÇU — TEL. 767-4701

Vertical text on the right edge of the page, partially cut off. Includes words like 'Impressão e lazer', 'NOVA IGUAÇU PATI', 'ALFERES (Viação Pe...', 'NOVA IGUAÇU-TRÁS', 'Auto Viação Vera Cruz Ltda.', 'Bazar (A loja de)', 'Artigos de pr...', 'Trav. Mariano', 'VIAJ...', 'CASA', 'P...

Diversão e lazer

CINEMA

CINE VERDE - Toda Nudez será Castigada...

CINE IGUAÇU - Sadismo, Aberrações Sexuais...

CINE CENTER I - Rio Babiliônia (brasileiro)...

CINE CENTER II - Tótsies (americano) 3ª semana...

CLUBES

ESPORTE CLUBE IGUAÇU - Discoteca aos domingos...

IGUAÇU BASQUETE CLUBE - Discoteca, das 19 às 23 horas...

BARES E RESTAURANTES

CHURRASCARIA RODEIO (Rodizio) - Rodovia Presidente Dutra...

CHURRASCARIA MINUANO (Rodizio) - Rodovia Presidente Dutra...

LA DOLCE VITA - Um restaurante discreto e acolhedor...

1828, à beira da Rodovia Presidente Dutra...

TABERNA DO BACO - Um barzinho simpático e também acolhedor...

A CAMPONESA - Uma casa de shows, com uma frequência bastante diversificada...

Todas às terças-feiras, sextas e a apresentadora Leda Marli...

VOVÓ JOANA - Um restaurante que funciona diariamente e que oferece...

BOLA BRANCA - Dispõe de um cardápio variado e é especializado em pizzas...

BIT-BAT - Mais um barzinho simpático, onde se pode encontrar uma cerveja...

WHISKERIA - Um ambiente bonito, à meia-luz, decorado com certa sofisticação...

BOLONHA - Um bar-restaurant especializado em comida italiana...

CL - SERVIÇO

ONIBUS PARA O INTERIOR

N. IGUAÇU-VOLTA RE DONDA (Via Barra Mansa) Preço único, Cr\$ 700,00...

N. IGUAÇU-ANGRA DOS REIS (Empresa de Viação Angrensê Ltda. - Eval) Preço único, Cr\$ 940,00...

N. IGUAÇU-CAMPOS (Viação 1001) Passagem direta Cr\$ 2.360,00. Nova Iguaçu-Macacu, Cr\$ 701,00...

NOVA IGUAÇU-PETROPOLIS (Viação Unica) Passagem direta, Cr\$ 418,00. Nova Iguaçu-Fábrica Nacional de Motores (FNM)...

N. IGUAÇU-PARACAMBI (Viação Pedro Antônio) Passagem direta, Cr\$ 224,00. Nova Iguaçu-Guandu Cr\$ 108,00...

NOVA IGUAÇU-PATI DO ALFERES (Viação Pedro Antônio) Passagem direta, Cr\$ 603,00. N. Iguaçu-Iapera, Cr\$ 274,00...

NOVA IGUAÇU-TRÊS RIOS (Viação Progresso) Passagem direta, Cr\$ 1.180,00. Nova Iguaçu-Andrade Pinto...

Cr\$ 940,00. N. Iguaçu-Vassouras, Cr\$ 755,00. Nova Iguaçu-Barra do Piraí, Cr\$ 620,00...

NOVA IGUAÇU-BARRA DO PIRAÍ (Viação Progresso) Preço único, Cr\$ 630,00. (Seguro opcional de Cr\$ 10,30)...

N. IGUAÇU-TERESÓPOLIS (Viação Progresso) Passagem direta Cr\$ 708,00. N. Iguaçu-Guapí, Cr\$ 525,00...

SERVIÇO PÚBLICO

PREFEITURA MUNICIPAL DE NOVA IGUAÇU - Rua Atalide Pimenta da Moraes s/n - telefone central: 767-5130.

Secretaria de Serviços Públicos (Semsarp) - Estrada de Santa Rita, 1170 - Cobrex - tel. 767-5762.

Secretaria de Saúde e Bem Estar Social - R. Bernardino de Melo eq. Dr. Thibau - tel. 767-5214.

Pronto Socorro Municipal da Fisabem - tel. 767-1028.

INAMPS (Instituto Nacional de Assistência Médica e Previdência Social)

PAM-Nova Iguaçu - Código Especial 162 - tel. 767-2001 - 0564.

Hospital da Posse - Estrada do Ambai - tel. 767-0171.

CULTOS RELIGIOSOS

IGREJA EVANGÉLICA ASSEMBLEIA DE DEUS - Av. Getúlio Moura, 1.116 - tel. 767-5041 - Escola dominical, das 8 às 10 hs. Culto de Evangelização das 19 às 21 hs.

IGREJA PRESBITERIANA - Rua Atalide Pimenta de Moraes, 245 - tel. 767-2012 - Escola dominical, a partir das 9 hs. Cultos de evangelização a partir das 18 hs.

IGREJA BATISTA CENTRAL DE NOVA IGUAÇU - Rua Antonio Nunes de Almeida 173 - tel. 767-5377 - Escola dominical, a partir das 9 hs. Culto de evangelização às 20 hs.

IGREJA UNIVERSAL DO REINO DE DEUS - Av. Getúlio de Moura, 1.186 - Cultos de evangelização de 2ª a domingo, a partir das 9 horas da manhã - tel. 767-4088.

CATEDRAL DE SANTO ANTONIO DE JACUTINGA - Av. Marechal Floriano Peixoto, 2.262. Tel. 767-8570, 0722 - Missas dominicais a partir das 6 horas da manhã.

A Fazenda São Bernardino e o Patrimônio Histórico e Artrítico

Ney Alberto

A Prefeitura de Nova Iguaçu está mais quebrada que feijão de terça. Mais quebradinha do que biscoito mole em final de feira...

Os últimos administradores (?), isto é, desadministradores, demonstraram mais histerismo do que astúcia. Na euforia publicitária de que faziam o que não sabiam...

No terreno da antiga Prefeitura (demolido pelo rei-zinho Machado), uma praça acanhada irá receber a feira de artesanato (com «z»). Deve ser artesanato estrangeiro ou manufaturado (made in New Waterbig) por artesãos alienígenas...

A legislação (a Procuradoria deve possuir cópias) fala num prazo de cinco anos para fazer o devido declaração de desapropriação. Os herdeiros de Giacomo Gavazzi, afionados pela Administração João Batista Lubanco, certamente pedirão indenização fabulosa...

A Administração anterior embarcou na histeria da Administração que iria erguer, na Cobrex, o monumental Centro Cívico. Cuidou de dar continuidade ao artritico sistema de inflamações de articulação.

Um grupo de trabalho que conforme publicação oficial, mais parece ficha técnica de um filme pornográfico, será mais uma comissão para nada resolver. E aqui, vale ressaltar o seguinte: a melhor maneira para não resolver um problema é criar uma comissão.

A atual Administração afirma que vai promover o I Encontro de Opinião Pública, no Colégio Municipal Monteiro Lobato. Mais precisamente no Ginásio de Esportes. Lá está depositada a Merenda Escolar (aqueles produtos caríssimos sem nutrientes saudáveis, que envenenam nossos alunos e produzem cáries e mais cáries)...

O Prefeito Paulo Leone deve estar sendo saboreado. Ele, nós e o futuro, todos e o Município: A onda emancipacionista pretende afogar a todos. Qualquer dia desses, o Bairro Califórnia vai querer emancipar-se também.

O Patrimônio Cultural, ameaçado, será levado à perda irreparável, em consequência da incapacidade, da ociosidade, do relaxamento. O Patrimônio Ecológico, o Científico o Histórico e Artístico. Todos serão acometidos pela ação beligerante e de alta periculosidade daqueles que lutam para preservar o patrimônio histórico e artístico. A fedentina ainda pode ser, como diriam os filósofos do nada, minimizada. O dente ainda pode ser salvo pela panacéia da Democracia (da competência), desde que se lembrem (seus curandeiros) das palavras de Séneca: «Parte da cura está na vontade de curar-se».

O Município está (já foi) tombado como raro exemplar paisagístico, representante inimitável do patrimônio histórico e artrítico.

Nova Iguaçu fode!

CONSIST - CONTABILIDADE E SISTEMA LTDA

ASSESSORAMENTO - CONTABILIDADE CONSULTORIA - QUESTÕES FISCAIS ESPECIALIZADA EM: a - Imposto de Renda sobre atividades imobiliárias de Pessoas Físicas.

Diretores responsáveis: MAURO REGO e JOSÉ SIMÕES (JERRU) Rua Bernardino de Melo, nº 1839, S/25 e 27 - Centro Nova Iguaçu - RJ - Tel.: 767-0413

Divulgue o balanço de sua empresa no Correio da Lavoura

Auto Viação Vera Cruz Ltda. Estrada Retiro da Imprensa 2325 NOVA IGUAÇU - ESTADO DO RIO.

Bazar Nove Ltda (A loja que virou moda) Artigos de presente e Artesanatos (Única em Nova Iguaçu) Trav. Mariano de Moura, 9 - N. Iguaçu (Ao lado da Catedral)

empresa santo antônio de mineração ltda

Pedra britada e derivados Escritório Central: Av. Abílio A. Távora, nº 3793 Extração: Av. Abílio A. Távora, nº 157 PABX - 767-6116

CLÍNICA DE OTORRINO NOVA IGUAÇU Tel.: 768-8314 DRS. AVELINO OTTONI CARLOS RAMOS DONALDO BELASSO PEDRO SANTTI Horário: 2ª a 6ª das 9h00 às 12h30 Sab.: 9h00 às 12h00 Rua Bernardino Mello, 242 UNIMED NOVA IGUAÇU TEMA NACIONAL DE SAÚDE Clínica de Olhos Dr. Armando Ribeiro Filho CLÍNICA DE OLHOS Dr. Afonso Fatorelli HOSPITAL DE CLÍNICAS INFANTIL LTDA.

## CLASSIFICADOS



EMPRESAMENTOS IMOBILIÁRIOS LTDA.

AV. MAL. FLORIANO PEIXOTO, 1.636 — Centro — Telefone: 767-3036 — 767-3773 — 767-4631 — 767-9341.

### VENDE-SE

Passa-se o melhor ponto de Nova Iguaçu, servindo para qualquer ramo de negócio — Contrato comercial 40.000 pessoas diárias na porta SP 0035 - 767-3036 - 767-4631

SÍTIO ao lado da Coca-Cola. Casa colonial c/4 quartos, salão, copa, cozinha, 2 banheiros social, lavanderia casa para caseiro. Todo plantado

APARTAMENTO — Você que procura um bom Apartamento procure a Sã Pinto. Temos os melhores Apartamentos, tanto do lado nobre como também, do lado comercial. Tratar 767-3036 - 767-4631 — S.P.A.P. 0013.

Casa — Rua Santos Dumont, ótima residência estilo colonial c/ 4 quartos, sendo 1 suite, 2 salas, copa, cozinha, jardim de inverno, 2 banheiros, área e garagem e dep. de empregada. Tratar telefone: 767-3036 — 767-4631 — S.P.C. 0128.

VENDO — casa Jacarepagua c/3 qtos, sendo 1 suite, sala, copa, cozinha, banheiro social, dep. de empregada área, garagem e jardim. Localização excelente — Sulça carioca. Tratar tel. 767-3036/4631.

VENDO — terreno K 11 — Rua Jorge Alberto todo aterrado, local mais nobre do bairro. Tratar tel. 7673036/4631.

VENDO — casa Rua Rita Gonçalves precisa de uma reforma. C/ 2 qtos., sala, coz., banheiro e área. Tratar tel. 767-3036/4631.

VENDO — casa Rua Rita Gonçalves precisa de uma reforma. C/ 2 qtos., sala, coz., banheiro e área. Tratar tel. 767-3036/4631.

**ótica samoca**

**Aparelhos auditivos**  
**Lentes de contato**  
**Tudo sobre VARILUX**  
**Consertos em geral**  
**Filmes e Revelações**

RUA OTÁVIO TARQUINO, 182  
TEL: 767-8932  
N. IGUAÇU - CENTRO

**HELIO CORREDEIRA,**  
**SEBASTIÃO CORREDEIRA**  
**E ROBERTO CORREDEIRA**

(ADVOGADOS)

Causas Cíveis, Criminais e Trabalhistas — Administração de Imóveis  
Rua Onix, 53 — loja — tel. 796-2781 — Mesquita

IMPRESSOS EM GERAL



TIPOGRAFIA

Rua Bernardino de Melo, 2175/77 — Tel. 767-7237

CARTÓRIO DO 11.º OFÍCIO

**Darcilio Ayres Raunheitti**

TABELIAO E ESCRIVAO  
ESCRITURAS — CONTRATOS — FIRMAS — INVENTARIOS

Rua Getúlio Vargas, 56 — Tel. 767-5510 — N. Iguaçu

**ORJUCO — MORETTI**  
**CONTABILIDADE**

Legalização de Firmas, Escritas Fiscais e Comerciais, Imposto de Renda Física e Jurídica e demais serviços contábeis.

O bom senso na escolha  
Av. Gov. Amarel Peixoto, 373 — B/204  
Tel. 767-8550 — Nova Iguaçu — Estado do Rio

**OTICA ALEMA**

Óculos modernos  
consertos  
oficina própria  
serviço rápido

AVIAMOS RECEITAS PARA O MESMO DIA

Rua Otávio Tarquino, 61 — Iguaçu

**FAROL DAS TINTAS**

Vende-se sempre por menos

TUDO PARA PINTURAS

Rua Quintino Bocaiuva, 53/55 — Tels. 767-8388 e 767-3384 — Nova Iguaçu — RJ

IMOBILIÁRIA E ADMINISTRADORA  
**MELLO LTDA.**

— Administração de Bens —

Compra e venda de imóveis e terrenos  
Av. Gov. Amarel Peixoto, 427 — sob. 233  
Tel. 767-0184 — Nova Iguaçu — RJ

Registro de Títulos e Documentos

CARTÓRIO RODOLPHO QUARESMA — 8.º OFÍCIO  
Registros Diversos — Escrituras — Contratos — Procurações — Firmas etc.  
Rua Getúlio Vargas, 32 — Fone: 767-5566 — N. Iguaçu

**FUNERÁRIA SÃO SALVADOR LTDA.**

— MATRIZ —

Rua Dom Walmor, 179 — Nova Iguaçu — RJ  
Tels. 767-0529 e 767-0124

— CONVENIOS —

INPS, IPASE, Polícia Militar, Corpo de Bombeiros, Casas da Banha, Petrobrás, Ministério dos Transportes, Compactor, Pedreira Vigné S.A. e Ministério do Exército

Concessionária dos serviços funerários e administração dos cemitérios públicos de Nova Iguaçu

**óticas JOIA**

óculos modernos  
consertos serviço rápido  
oficina própria

AVIAMOS RECEITAS PARA O MESMO DIA

Rua Quintino Bocaiuva, 43 - Fone 2513 - Nova Iguaçu

**CONTABILIDADE NELSON BORNIER LTDA.**

Organização de Empresas — Assistência Fiscal e Comercial — Balanços etc.

Escritório: Rua Prof. Venina Correia Torres nº 230 — 10º andar  
(SEDE PRÓPRIA)

Tels. 767-1747 - 767-7621 — Nova Iguaçu — RJ

**Célio Pinto Pereira**  
despachante oficial

Rua Dr. Athayde Pimenta de Moraes, 692 - Nova Iguaçu - RJ  
TELEFONE: 767-9449

LICENÇA DE CONSTRUÇÃO, LEGALIZAÇÕES JUNTO A PREFEITURA E CARTÓRIOS, DOC. PARA ESCRITURAS.

**KAKO'S**

Travessa Irene n. 9

## Piscinas Porto Rico

Bombas — Filtros — Aspiradores — Escadas — Iluminação  
Assistência técnica permanente  
**PISCINAS PORTO RICO em concreto e fibra**  
Orçamento sem compromisso  
Construção — Projetos — Montagens — Instalação em geral  
Faça-nos uma visita ou solicite nosso representante

AV. NILO PECANHA, 1167 — TEL. 768-0121  
NOVA IGUAÇU — RJ

**Roberto Cabral - SEGUROS**

TRADIÇÃO DESDE 1937 - SUSEP 10.472

SEGURO DE EMPRESAS E PESSOAS

ESC.: AV. GOVERNADOR AMARAL PEIXOTO, 427 — SOBRELHAS 210/212 — TELEFONE: 767-3314  
NOVA IGUAÇU — RJ

Leia e assine o  
Correio da Lavoura

PEDRA BRITADA E PÓ DE PEDRA

# PEDREIRA VIGNÉ S.A.

Telefone — — PABX 767-4117 — TELEX 021 32334

**Arrio Infol**  
**MULHER**  
Foi um sucesso em...  
Privé da Colômbia...  
Karak conseguiu...  
uma festa...  
mulheres...  
rendas...  
Aracina...  
delito...  
mas...  
Edson...  
nível...  
Sáide...  
da...  
muito...  
filho...  
tranças...  
**Chapé**  
ELENA PER...  
levar no...  
das Casas...  
city de carro...  
SIA MARCONI...  
com o Jean...  
presa, ela é...  
QUES (com...  
DA MILTON...  
MERCELO, qu...  
em tempo, qu...  
é o cantor...  
NIR DAVID...  
le le, desfil...  
sos. Alias, apl...  
lherio capri...  
pita merica...  
MACHADO, ...  
uma das laur...  
legal, verde...  
tada no cad...  
le le e prest...  
ALVES, com...  
CIDA FURT...  
o responsá...  
servido. Clar...  
CE BARON...  
rei os holo...  
çou aparecer...  
ceu certa ho...  
taram em co...  
mando louca...  
reito. Nos h...  
DES nos di...  
do os blás e...  
**JULIA**  
Sábado...  
fa Tard...  
ber de sou...  
mãe de Fra...  
São per...  
instaura...  
**Bolonha**  
RESTAURANTE BAR...  
VENDENDO A ITALIANA...  
Quadr. — Inglês — Lazzaria —  
— Parmegiana —  
— ...  
— ...  
— ...  
— ...  
— ...  
**Kako's**  
Travessa Irene n. 9



# Irião Informal

## Caderninho azul

Margareth Jardim, de conjunto jeans, entre as presenças na festa countryana. Uma madame muito conhecida saiu do clube carregando muitos doces em sua imensa bolsa preta de verniz. Todas apontaram: «Ela se diz tão fina, como é que fica levando tantos doces na bolsa?». Eliane Teixeira e Lucinha (que é Teixeira também), Graça Almeida, Alanice Mattos, Conceição Choff e Celina Elias José em tarde de muita beleza. Janeth Nardelli, Tereza Madeira, Nilza Paixão (que foi de brilho, muito brilho em cima, uma roupa considerada luxuosa), Creusa Alarcão Sobral (que odeia falar em microfone, mas teve que dizer algumas palavras): Aplausos. Gilda Arume foi de conjuntinho branco e vermelho. Luz e José Maria de Azevedo, Mary Nogueira Raunheiti, Glória Miquelotti, Fedora Torrentes, falante e sempre elegante. Priscilla Vilanova se apresentou com um dos vestidos mais lindos, todo em azul, várias tonalidades: clarinho, celeste, coral, roial. Um verdadeiro luxo! Flores de Aginaldo Flores & Decorações nas mesas e no palco. Corbeilles que foram elogiadas por todas as finas e poderosas. Ele festejou 15 anos de êxito neste maio. Mas a festa continua. Sim, porque 15 anos de brilho não é para qualquer um. Ele conseguiu. É o primeiro nome no setor em todo Grande Rio.

## MULHER 82

Foi um sucesso em altos vãos a entrega do Troféu MULHER-82, em tarde badalativa, nos salões do «Clube Privé da Colina». Sábado, naturalmente. Jean Kuriak conseguiu promover uma festa elegante, divertida, e que correu às mil maravilhas, sim, porque não foi uma festa chata, mas bonita e bem organizada, com mulheres chiques, como Argentina Machado (de rosa, rendas, uma verdadeira maravilha, com jóias consideradas sensacionais). Preciso dizer que ela foi aplaudida? Argentina foi a patronesse, Mariazinha Braga (modelito esvoacante, em vários tons, um luxo), uma das mais festejadas, com Elmo a tiracolo, com Sarinha e Edson. Mag Reis fazia presença na mesa, ela foi com aquele modelito vermelho, um que tem desenhos e canútilhos e que já tem alguns quilômetros rodados. Saide Arruda e Isabel Bueno (cabelos soltos, está cada dia mais linda) preferiram o tom vinho clarinho, e foi muito bem! Walmira Reis foi de branco. Luciana Coelho, que é a nossa Regina Marcondes Ferraz iguaçuana (elas se pareciam muito na maneira de vestir), foi de tranças e com uma blusa branca bonita.

## Chapéu vermelho

## Desfile de elegância

Dizer que a festa de Jean Kuriak, no sábado, foi uma verdadeira parada de charme, beleza e elegância, seria muito pouco. Estavam todos os nomes importantes circulando: Sônia Távora (uma mulher das mais charmosas) de jeans. Ela está sempre bem, de qualquer maneira. É uma das poucas que consegue ficar totalmente em tempo elegante com qualquer roupa. O mesmo acontece com a Luciana Coelho. Encontrei no fim da tarde o Plácido Antonio. Ele está assessorando a primeira dama Vera Leone. Trabalho que aplaudo aqui. Gosto de pessoas dinâmicas. Falei com ele do chá que Jaime e João Trigueiro e Jean Vigné promoverão na tarde do dia 18 vindante, em torno desta coluna: idade, certamente. Também Iracema Moura será homenageada, questão disso eu faço. Será um chá para 50 mulheres apenas, tudo supervisionado pelos meninos acima citados, com atendimento do excelente Rodrigo Esteves. E no dia 28, na Circus, estarei recebendo meus amigos para uma noite promovida por Dom Chico Recarey: 300 colunáveis. No esquema, naturalmente, alguns convidados daqui de Nova Iguaçu: Henrique Vasconcellos, do Tênis Clube de Mesquita, programando a «Noite do Forró» para o dia 25. A gorda do lado oriental está fazendo seu modelito. Acho que deveria ir ao natural. É uma caipira autêntica. Uma muito badalada dama da alta roda estava na festa de sábado no Country, com um conjuntinho surrado e muito desbotado. Uma coisa pavorosa.

## COREOGRAFIA

Tendências Bontippe lançado para as finas, modelitos em Kaivos (freixo envelhecido) em vários tons: terra, lavanda, lilás, bege, amarelo páris.

• Lili e João Távora festejam hoje suas Bodas de Prata.

• A idade nova de Antonio José Raunheiti (Bariózinho) será devidamente festejada em família, neste domingo.

• Janeth Nardelli já começou a programar a tarde-infantil em torno do filhote Marcelo que é geminiano e que recebe os abraços no dia 16.

• Assembleia de fundação da Associação de Arte e Cultura Popular de Nova Iguaçu promove na tarde deste domingo ato cultural no Teatro da Arédis, com leitura de esatutos. Começa às 15 horas em ponto.

• I Concurso de Coreografia tem início na ACADEMIA DE MUSICA DE NOVA IGUAÇU, sob a direção de Teresa Madeira. Podem concorrer grupos a partir de duas pessoas em qualquer estilo ou categoria. Detalhe: o concurso é restrito aos alunos da Academia. Os vencedores terão oportunidade de apresentar sua arte mais uma vez em setembro quando vai ao ar o I ENCONTRO DE DANÇA. Tudo coordenado pela dinâmica Teresa Madeira.

## TOQUE

Dulce Nogueira Naise de Souza Giraldo (uma mulher que considero maravilhosa), Cléia Furtado Martins e Naysa Crispin, no encontro de mulheres da última semana. Helô Pires e Leonir Schiavini (ausência também notada sábado) já decidiram a festa junina de seu Centro de Educação Integrada será no dia 8 de junho. Uma pena, mas cai justamente na tarde de chá em torno desta coluna, na Whiskeria Vip da Vila Ybott.

• Domingo outra festa movimentou a geração colorida e o grande mundo: a idade nova de Jean Felipe filhote de Mara Gibel e Diávo Coelho. Foi no Sítio dos Coqueiros.

• Muito linda a Ana Cristina Vigné Larcher, que eu ainda não conhecia. É um dos rostos mais expressivos da geração colorida e o de Mônica Benevides Távora, sem dúvida alguma.

## PLUMAS

Um show com muitas plumas, pacotes e macarões, desfile de fantasias de lã no esquema para o próximo dia 11 de junho, na Rodeio. Silvinha Pinheiro (atriz, bailarina, cantora e apresentadora) vai ser a responsável pela movimentação da noite. Posso assegurar: vai ser uma grande festa momesca, com fantasias premiadas nos maiores concursos da terrinha verde-amarela. Silvinha voltou de Portugal faz pouco tempo. Ela esteve por lá mostrando sua arte e sua plástica. Vi recortes de jornais lusitanos. Foi um grande êxito seu, que certamente vai se repetir no dia 11 vindante, na casa do Km-14, sucesso!



AGNALDO BRAGA em tempo de festa: sua famosa loja AGUALDO FLORES & DECORAÇÕES, em ramo de nova idade, festeja 15 anos

## A BELEZA DE FESTA DE SÁBADO

I — A filha do Luciano Coelho, a Renata, é linda, linda, linda! Futura Miss, se isso ainda existir. — Sim porque Miss já era. Acabou-se a fase de ouro, que existiu com Marta Rocha e Nela Maria Vargas. Silvío Santos arrasou e acabou! com o pouco que ainda restava...

II — Cláudia Andrade Torres, das primeiras laureadas. Tina outro comprônimo, salt cinto. Manêe Marly entre as presenças chiques na plateia. C — Ausência notada: Julia Tardit Martins Pinto.

D — Conceição Coutinho, de talleur branco, sôbria, Irma Fernandes foi de modelito azul, com epôs, branco, gola em babados e babados. Abadia Amaral de verde clarinho, Zezé Protazio foi com um verde melinho bonito, Gerson e os filhos.

## CORRIDA RÚSTICA

Marçada para o dia 12 (Dia dos Namorados), a tal corrida rústica da City, com saída prevista para as 9 horas, em frente à loja OUTRA GOISA, do jovem e dinâmico Humphrey Guarabira. A Jararaca de Genêvia Roma foi fazer sua inscrição. Será que pode? Pois gostaria de saber como é que ela vai correr, em seus 185 quilos. Novo tempo do IX Festival de Quadrilhas de Rocha, uma iniciativa louvável do Capitão José Lopes de Brito, diretor do «Correio de Maxambomba». As eliminatórias estão marcadas para os dias 12, 19 e 26 de junho, com extensão nos dias 3 e 11 de julho, quando acontece a finalíssima. Beleza anotada na festa de sábado: Márcia Mattos.

## IRIO A. WESCHENFELDER

**Belonka**  
RESTAURANTE BAR  
ESPECIALIDADES À ITALIANA

- Caneloni — Ravioli — Lazanha —
- Inhoque — Parmegiana

— TEMOS SERVIÇO PARA VIAGEM —

RIA BERNARDINO DE MELO, 2065 — N. IGUAÇU  
RIO DE JANEIRO — TEL. 767-3367

**kako's**  
Travessa Irene n. 9

**JULIA**  
Sábado é dia muito especial, idade nova de Julia Tardit Martins Pinto. Signo: Gêmeos. Uma mulher de muita categoria, super chique, poderosa, mãe de Francisco e Carla e esposa de Arnaldo. São para ela, hoje, as homenagens do soçaite iguaçuano.

**A. S. Duarte Ltda. Grande Promoção**

**Financiamento em 24 meses ou em 4 pagamentos mensais sem juros**

Azulejos, pisos e material de construção em geral

Av. Gov. Amaral Peixoto, 715/729 - Tels.: 767-7868 e 767-7872

OTICÁS JOIA  
Rua Quintino Bocaiuva, 43 - Fone: 2501 - Nova Iguaçu

Celio Pinto Pereira  
Rua Dr. Aylmar Pimenta de Moraes, 582 - Nova Iguaçu

KAKO'S  
Travessa Irene n. 9

PISCINAS PORTO RICO  
Filtros - Aspiradores - Escadas - Iluminação - Assistência técnica permanente

Roberto Cabral - SEGURANÇA  
TRADIÇÃO DESDE 1937 - SUSEP 1007

AV. GOVERNADOR AMARAL PEIXOTO, 715-729  
URBELOJAS 210/212 - TELEFONE: 767-5511  
NOVA IGUAÇU - RJ

LEIA E ASSINE O  
Correio da Lavoura

PEDRA  
S.A.

### CAMPEONATO PROFISSIONAL DA SEGUNDA DIVISÃO

# Mesquita joga com o Rubro fugindo da "lanterna"

Neste domingo à tarde, no Estádio Waldemar Silva, o Mesquita vai enfrentar o Rubro em partida válida pela quarta rodada do retorno do Campeonato de Futebol Profissional da Segunda Divisão. Este jogo está sendo chamado de clássico da "lanterna" e tudo indica que o perdedor, se o jogo não terminar empatado, ficará definitivamente na incômoda posição de último colocado no certame.

Neste domingo à tarde, no Estádio Waldemar Silva, o Mesquita vai enfrentar o Rubro em partida válida pela quarta rodada do retorno do Campeonato de Futebol Profissional da Segunda Divisão. Este jogo está sendo chamado de clássico da "lanterna" e tudo indica que o perdedor, se o jogo não terminar empatado, ficará definitivamente na incômoda posição de último colocado no certame.

### CAMPEONATO PROFISSIONAL DA TERCEIRA DIVISÃO

# Tupy divide liderança com Tomazinho

Domingo passado realizou-se a quinta rodada do Campeonato de Futebol Profissional da Terceira Divisão, correspondente ao turno de abertura. O Heliópolis, em seu campo, perdeu de 1 a 0 para o Tupy, que com esta vitória assumiu a liderança do certame, juntando-se, por esta razão, ao Tomazinho que, perdeu de 3 a 1 para o Nacional. O Tomazinho era

o líder absoluto da competição na chave Mané Garrincha. O Coelho da Rocha, no Estádio Waldemar Silva, depois de estar perdendo de 1 a 0, reagiu e terminou vencendo o Nova Cidade pela contagem de 3 a 1. O Miguel Couto seguiu na quinta rodada e, aproveitando o desânimo, jogou amistosamente com o Comercial de Areia Branca, com o qual empatou

de 2 a 2. Neste domingo serão disputados os jogos da sexta rodada, reunindo as seguintes equipes: Tomazinho x Miguel Couto (Beronhão) e Coelho da Rocha x Heliópolis (Coelão). O Nova Cidade, neste sábado, enfrenta o Nacional no Estádio Waldemar Silva. Nesta rodada folga o Tupy.

# IBC sagrou-se campeão do torneio início na categoria infantil

Promovido pela Liga de Desportos de Nova Iguaçu, realizou-se na manhã do último domingo, no ginásio de esportes do Instituto de Educação Santo Antônio, o Torneio Início do Campeonato de Futebol de Salão (categoria infantil). Conforme aconteceu na categoria mirim, apenas participaram do torneio as equipes do NICC, IBC, ECI e IESA. O Iguazu Basquete Clube sagrou-se campeão do Torneio, em final sensacional disputada com a boa equipe do Nova Iguaçu Country Club. O Torneio Início começou com o IBC derrotando o IESA pela contagem de 2 a 1. Na partida seguinte, o Nova Iguaçu CC deu uma goleada de 6 a 0 no EC Iguazu. An-

tes do jogo final, os dois perdedores das duas primeiras partidas jogaram entre si, oportunidade em que o IESA goleou o ECI pelo placar de 6 a 1.

### IBC CAMPEÃO

Na partida final, jogo decisivo, o Iguazu Basquete Clube conquistou o título de campeão com uma bela vitória sobre a representação do Nova Iguaçu Country Club, por 2 a 0, gols assinalados por Sebastião um em cada tempo. O árbitro, com bom trabalho, foi o Sr. Manoel Antonio dos Santos, o mesmo que dirigiu as duas primeiras partidas do Torneio Início, auxiliado por Fabrício. As duas equipes

atuaram com os seguintes jogadores: IBC — André Luiz, Fábio, Marcos, Denisson e Sebastião. NICC — Francisco, Guto, Marcos, Luiz e Márcio Alexandre. Por iniciativa do presidente da LDNI, Sr. Milton Casimiro da Silva, o técnico do IESA, Sr. Antonio Moraes, entregou o troféu de vice-campeão ao garoto Guto, do NICC. Coube ao editor de esportes do CL, Ademir Moscoso, fazer a entrega do troféu de campeão ao atleta Sebastião, do IBC.

Neste domingo, a partir das 9 horas, será disputado, no ginásio do Esporte Clube Iguaçu, o Torneio Início do Campeonato de Futebol de Salão na categoria infanto-juvenil.

# Ademar — Moscoso A terceira divisão é uma farsa

Com a finalidade de aumentar o número de participantes na área do futebol profissional do Estado, a Federação de Futebol do Estado do Rio de Janeiro (FERJ) está incentivando os clubes filiados às Ligas para ingressarem no futebol profissional participando da Terceira Divisão, através do pagamento da taxa de arbitragem, fazendo doações de bola em todas as partidas que o clube jogar em casa e ainda uma parcela na divisão da taxa oriunda de cada ingresso vendido para os jogos realizados no Maracanã. Com essas vantagens, a FERJ vai alcançando o seu objetivo, que é o de formar doze clubes em cada Divisão. E neste sentido já está aceitado que na temporada atual não vai descer nenhum clube da Segunda para a Terceira Divisão. Por outro lado, dentro deste mesmo acordo, já firmamos decidido que o campeão e o vice da Terceira Divisão vão subir para a Segunda e os da Segunda para a Primeira Divisão. O mesmo esquema vai funcionar na temporada do próximo ano, até que os quadros fiquem completos.

Na minha maneira de pensar, esporte é lazer, descontração, higiene mental. No entanto, tomando por base o profissionalismo, o esporte vai se tornando, cada vez mais, um meio de vida como outro qualquer, o que, convenhamos, não pode ser evitado sobretudo numa época de crise como esta em que vivemos cada vez pior, com taxas crescentes de desemprego que desesperam a massa trabalhadora em todo o País. Deste modo, chego à conclusão que a entidade suprema do futebol neste Estado está certa, ao decidir ajudar os clubes menores através dos incentivos acima mencionados. Entretanto, fazendo um exame mais apurado da situação concluímos que a Terceira Divisão é uma farsa e que a maioria dos clubes participantes não têm estrutura financeira para arcar com a responsabilidade de um plantel profissional, em virtude das rendas ínfimas conforme se verificou domingo passado, no jogo Nova Cidade x Coelho da Rocha em Mesquita cuja renda atingiu a bagatela de 13 mil e 200 cruzeiros. Em outra partida do mesmo certame, reunindo Heliópolis e Tupy, no Estádio José de Alvarenga, transmitido pela Rádio Solimões, Marcos Aurélio em seu comentário, disse que o público era diminuído, a tal ponto que os repórteres de campo nem chegaram a anunciar a renda do jogo. Não sou contra. Acho que o profissionalismo, na conjuntura atual, é um sinal de progresso, mas sou de opinião que o clube para se lançar a uma empreitada deste porte, tem que se organizar muito bem financeiramente para que tenha reais condições de formar uma equipe capaz de disputar dignamente qualquer campeonato.

Quinta-feira última, dia do Corpus Christi, aniversariou o meu amigo e compadre Adjalvaldo da Silveira, o popular Dândo. Pessoa das mais conceituadas em nossa cidade, o simpático universitário recebeu de todos os seus amigos as homenagens merecidas pela passagem do seu natalício.

Outro registro que faço com muito prazer é o do aniversário de mais um compadre, Trata-se de Gerardino Alves Flores, grande amigo e velho companheiro de muitas batalhas na imprensa e que vai aniversariar segunda-feira (dia 6). Antecipadamente, envio daqui um forte e fraterno abraço ao estimado companheiro

# Conta-gotas

Valente Moraes, técnico de futebol do salão do Instituto de Educação Santo Antônio, aniversariou no sábado último. O aniversário foi comemorado com uma festa comemorada no sábado passado, dia 25, que contou com a presença de cerca de 100 participantes, na casa do próprio Moraes. A festa foi presidida pelo Sr. Paulo Almeida e a contagem de anos foi feita por um dos convidados, o Sr. Fervoroso, se transferindo para o filho do Sr. Fervoroso, que se apresentou para cantar uma música de homenagem ao aniversariante, que foi cantada em voz coletiva. O aniversário foi realizado com a presença de todos os professores do IEB, presentes e ausentes, que se reuniram na casa do Sr. Moraes. O aniversário foi realizado com a presença de todos os professores do IEB, presentes e ausentes, que se reuniram na casa do Sr. Moraes.

Plínio Leone recebe ameaça de perder corrupção na Câmara Municipal. Denúncia de comissão.

**Parque dos Brinquedos**  
(Praça da Liberdade, 84)

**Lojas Parque**  
(Praça da Liberdade, 38)

BRINQUEDOS NACIONAIS E ESTRANGEIROS — PAPELARIA — ARTIGOS PARA PRESENTES

FONES: 767-7272 e 767-7849

**Loção CAMELIA do BRASIL**



Elimina os cabelos brancos e a seborréia

NÃO É TINTURA

FLORAMÉLIA MODO SEGREDO A SERVIÇO DE SUA BELEZA

Suponho que enquanto as pessoas continuarem a ler romances, outras continuarão a escrevê-los, ou vice-versa; a menos, claro, que as revistas ilustradas e as histórias em quadrinhos acabem por atrofiar a capacidade de leitura do homem, e a literatura retorne ao escrito pictórico das cavernas de Neanderthal (William Faulkner)

TEMOS OS MELHORES AUTORES NACIONAIS E ESTRANGEIROS!

A PESAR DA SUPOSIÇÃO ACIMA, TEMOS HISTÓRIAS EM QUADRINHOS TAMBÉM... E TEMOS O FAULKNER, É CLARO!

**Barraca da Cultura**

Praça da Liberdade, em frente ao Cine Verde no centro de Nova Iguaçu.

Quem não lê vive livre por ano, passa vive com um livro - de um relatório da UNESCO.

**Palhaco Carequinha estará na Grande Festa da Prata**

A Grande Festa de Santo Antônio da Prata será comemorada nos próximos dias 10, 11, 12 e 13 de junho, na Estrada Plínio Casado 2.808, com uma apresentação do palhaco Carequinha, no sábado, às 20 horas. No dia anterior haverá um show de variedades. No domingo será realizado o 5º Concurso de Quadrilhas e, no último dia, um outro show de danças folclóricas. Todos os dias estará em funcionamento o Parque de Diversões. Os cartões estão sendo vendidos a 100 cruzeiros.

**Desenhos**

Faixas, painéis, murais, serviços de silk-screen

Tratar com Adão  
Rua Eliot, 134 - Lote XV  
cel com o Sr. Manoel Mes-

**REFRIGERANTES NOVA IGUAÇU S.A.**

Rodovia Presidente Dutra, km 184.8 - Nova Iguaçu - RJ.  
Rua Armando Sales, 5 - Comendador Soares - PBX 767.5116.

O seu Fabricante de Coca-Cola, Fanta e Tai.

Beba Guaraná Tai

Beba FANTA LARANJA

Beba Coca-Cola

Agua em abundância em Nova Iguaçu. O prefeito Sebastião Pereira... Segundo Bento... AS "ENTIDADES" FAZEM USO DE CASAS NO B. METR...

CONGRESSO DE DEFINIR PRO...