

Evasão de rendas preocupa o Secretário de Fazenda

O Secretário Municipal de Fazenda, Helvécio de Carvalho Alvim, pretende realizar algumas alterações no que diz respeito às normas para o recolhimento de impostos diversos, atualizando, ainda, em valores reais, o Imposto Predial e Territorial Urbano (IPTU), que hoje está bastante defasado. A semestralidade desses pagamentos também não é aconselhável: «No Rio de Janeiro, por exemplo, os impostos são pagos mensalmente, mantendo uma regularidade constante e, consequentemente, proporcionando um controle mais efetivo da arrecadação por parte da Prefeitura», disse o Secretário. Segundo Helvécio de Carvalho Alvim, diversos fatores contribuem para a evasão de rendas e o principal está relacionado com o fato de os contribuintes ignorarem não estarem conscientizados da importância desses pagamentos, que, naturalmente, são, em termos jurídicos, revertidos em seu próprio benefício. Por não reconhecer dessa maneira, o contribuinte já se habituou a ler a administração pública através do expediente do

«questradinhos», em geral com a conivência de fiscais corrompidos e dos apadrinhados a nível político. Sobre esse último aspecto, Helvécio Alvim condena a união da Política com as Finanças, porque «esse casamento veio gerar um filho atrojado». RECESSÃO X ARRECADAÇÃO Com um orçamento estimado em 9 bilhões e 80 milhões de cruzeiros — que é totalmente voltado para cobrir a folha de pagamento — a Prefeitura deixou de arrecadar cerca de 742 milhões no mês de abril, apenas no Imposto Sobre Circulação de Mercadorias (ICM), segundo o Secretário, essa redução está diretamente relacionada com a recessão econômica pela qual atravessa o País: «Se o comerciante vende menos e o natural que ele pague menos impostos também». Ainda sobre a arrecadação do ICM, Helvécio Alvim lembrou que esse tributo não é pago à Prefeitura pelas grandes lojas comerciais, como o Ponto Frio, a Brasil, Ultra-

Metalúrgica Iguaçú ainda não pagou indenização de demitidos

A Metalúrgica Iguaçú, localizada no Bairro Santa Amélia em Belford Roxo, ainda não pagou, integralmente, a indenização referente às demissões de cerca de 60 funcionários, ocorrida em outubro do ano passado. O Delegado Sindical dos Metalúrgicos de Nova Iguaçu, Sr. José Guedes, disse que vem tentando negociar com a empresa, mas, na última reunião, marcada pelo Delegado Regional do Trabalho a Diretoria da Metalúrgica não compareceu e nem mandou representante. O Sr. José Guedes afirmou que a Metalúrgica, por esse motivo, já está sendo acionada via Justiça, por cerca de 15 metalúrgicos demitidos, os quais, através de petição, requereram penhoras dos bens da empresa. Segundo o Delegado Sindical, a decisão desses metalúrgicos «foi inevitável, pois a empresa, que há um mês, ainda tentava resolver o problema das indenizações, de forma paliativa, distribuindo 5 ou 10 mil cruzeiros a cada um a partir de uma semana atrás, até essa forma de pagamento foi suspensa». O Delegado dos metalúrgicos denunciou que a Metalúrgica Iguaçú, além de não pagar as indenizações dos demitidos, tem por hábito atrasar o pagamento de seus funcionários, sendo que alguns nem trabalham com carteira assinada: «Não é justo que essas empresas não cumpram com suas obrigações, chegando ao cúmulo de não atenderem a uma convocação do Delegado Regional do Trabalho. Por esse motivo, os metalúrgicos demitidos, em certa ocasião, iniciaram um movimento de protesto, que por pouco não se generaliza», concluiu o representante metalúrgico.

TORRE INCLINADA DE OLARIA CONTINUA AMEAÇANDO VIDAS

A imensa torre de uma Olaria, localizada no Centro de Adrianópolis, continua ameaçando desabar sobre as casas das proximidades. Há mais de um mês, ela estava tão inclinada que mereceu, por parte de técnicos do Instituto de Geotécnica do Estado do Rio, um relatório denunciando o perigo e sugerindo a evacuação dos moradores das três casas mais próximas à torre. Decorrido esse tempo, a torre está ainda mais inclinada, a Olaria continua funcionando normalmente e as casas não foram evacuadas. AMEAÇA À VIDA Bem no centro do Distrito de Adrianópolis — na realidade um lugarejo distante de Nova Iguaçu e sem as mínimas condições de desenvolver-se — localiza-se uma Olaria. Em funcionamento, esse prédio foi construído sobre uma área que, durante muito tempo, não era mais do que um grande alagadão. Até o início deste ano, tudo ia muito bem, até que a torre da Olaria — com 33 metros de comprimento — co-

Terminal de ônibus gera tumulto e poluição em zona residencial

O trecho da Rua Bernardino de Mello até a esquina da Rua Comendador Soares, que é utilizado como terminal rodoviário dos ônibus (Empresa Nossa Senhora da Glória) que vão para Cabuçu e outros bairros das proximidades, é um dos mais perigosos do Centro residencial de Nova Iguaçu, devido ao grande número de ônibus que permanecem estacionados, quase todos com descargas abertas. Mal conservados, expõem grande quantidade de fumaça, prejudicando a saúde de todos os moradores. O acúmulo de passageiros no terminal também contribui para o acúmulo de lixo e detritos em geral. O Sr. Ely de Freitas disse que pretende sensibilizar os moradores para que seja elaborado um abaixo-assinado, visando solicitar providências para o caso, pois não é possível vivermos em meio de tanta sujeira e poluição. Durante todo o dia temos que montar nossas janelas fechadas, na tentativa de evitar o contato mais direto com o ar poluído.

Os 25 anos da Dental Cirúrgica Nova Esperança

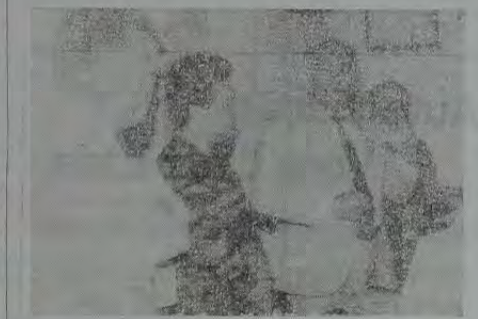

Para comemorar 25 anos de existência, a Dental Cirúrgica Nova Esperança inaugurou no último dia 20, às 16 horas, o seu Centro de Processamento de Dados. Em sua loja na Av. Marechal Floriano Peixoto, 2166, o proprietário desta importante organização comercial iguaçuana, Sr. Celso Soares Faria, recebeu para o ato inaugural vários representantes dos meios político e empresarial de Nova Iguaçu. Prestigiando o acontecimento, o Prefeito Paulo Leone (foto) esteve presente, e na oportunidade destacou a importância da Dental Cirúrgica Nova Esperança no trabalho pioneiro em nossa cidade de comercialização de equipamentos médicos e cirúrgicos. O Chefe do Executivo fez questão ainda de ressaltar que as micro-empresas como a Dental, da mesma forma que as pequenas, médias e grandes empresas fazem o desenvolvimento de Nova Iguaçu e por isso merecem do meu governo um tratamento igual.

Faltou diálogo na visita de Yara Vargas ao IERP

A Secretária Estadual de Educação Deputada Yara Vargas, em visita à Feira da Ciência do Instituto de Educação Rangel Pestana, envolveu-se em uma polêmica reunião com as mães e alunos da instituição, que desejavam a todo o custo, entregar-lhe um abaixo-assinado, reivindicando melhores condições de ensino e reformas gerais no prédio do colégio. Convidada para a inauguração da Feira da Ciência no Instituto, Yara Vargas demonstrou vacilação em aceitar e receber o abaixo-assinado. Só mais tarde, após entendimentos conciliatórios, ela se dispôs a tomar o documento em suas mãos. Talvez, por esse motivo, a sua reunião, com as mães e alunos, tenha transcorrido em um ambiente tumultuado e barulhento. Embora fizesse muito esforço para falar, o burburinho impediu Yara Vargas de pelo menos iniciar um diálogo, que lhe era cobrado pelo plenário. Em tom elevado ela tentava explicar-se: «Estou aqui para dialogar, mas estou vendo que é impossível. A continuar esse barulho, não poderemos nos entender». Vm para ajudá-la, mas é necessário que vocês correspondam. Enfim, a responsabilidade está na mão de vocês — enfatizou a Secretária de Educação, que minutos depois, retirou-se e foi embora. O abaixo-assinado, subscrito por 57 mães de alunos do Instituto Rangel Pestana, reivindica o seguinte: Policiamento nas imediações; interdição da Rua Venina Correia Torres ao tráfego de veículos; presença de professores capacitados, pois as aulas da 1ª série são ministradas por professoras estagiárias sem nenhuma capacidade funcional; garantia da permanência, no Instituto, de todos os alunos já matriculados; reformas no prédio já que as janelas estão quebradas, a pintura está descascada, os bebedouros estão entupidos, os banheiros sem nenhuma higiene; mais segurança no interior da escola, onde se pode

Secretaria de Saúde melhora atendimento sem aumentar pessoal (Página 2)

“PROJETO EMERGENCIA” CHEGA A NOVA IGUAÇU

O plano alternativo para solucionar a crise política, econômica e social do Brasil, denominado “Projeto de Emergência”, de autoria do ex-Senador Teotônio Vilella, foi transformado em livro, que se encontra à venda na sede do Diretório Municipal do PMDB iguaçuano, localizado na Rua Otávio Tarquínio, 183/102, ao preço de 690 cruzeiros, de segunda à sexta-feira, no horário das 12 às 18 horas.

Vertical text on the left margin containing various advertisements and notices, including mentions of 'Festa de Santa Rita de Cássia', 'Lda.', and 'Derivados'.

Semana Nacional do Meio Ambiente

A Conferência das Nações Unidas para o Meio Ambiente realizou, em 1972, o dia 5 de junho como o Dia Mundial do Meio Ambiente. A data é apenas um marco para desencadear inúmeras campanhas ecológicas pois torna-se cada vez mais necessária a relação da mentalidade de que o meio-ambiente deve ser preservado a cada minuto por toda a humanidade. Sem o equilíbrio ecológico do planeta, a população humana não poderá sobreviver. Por isso, diversos países do mundo já adotaram a política do progresso racional e não predatório, uma vez que se torna mais caro e complexo resolver os problemas da poluição do que controlá-la. É fundamental haver a compreensão de que a preservação do meio-ambiente é responsabilidade de toda a sociedade: poder público, instituições privadas, veículo de comunicação de massa, comunidade, etc.

Este ano, no período de 1 a 7 de junho, será comemorada a Semana Nacional do Meio Ambiente, instituída pelo Decreto nº 86.028, de 27 de maio de 1981, tendo sido adotado o slogan "Defenda o Meio Ambiente", para ser usado em todo o material de divulgação. E como não poderia deixar de ser, a Prefeitura Municipal de Nova Iguaçu, por determinação do Prefeito Paulo Leone se aliou aos órgãos públicos federal e estadual em todas as iniciativas que visam ampliar, na sociedade, o debate sobre as questões ambientais e estimular a sua participação na preservação do patrimônio natural do País.

A FMNI está acompanhando com interesse todos os programas e projetos que estão sendo realizados pela FEEMA — Fundação Estadual de Engenharia do Meio Ambiente num trabalho educativo visando a defesa e manutenção de um meio ambiente sadio para melhorar a qualidade de vida das gerações presente e futuras. Recentemente o Prefeito Paulo Leone conseguiu do Secretário de Desenvolvimento Agro-Pecuário do Estado, Antonio Carlos Pereira Pinto, a colocação à disposição deste Município, de 10 mil árvores frutíferas. Estas mudas serão imediatamente repassadas aos interessados que para adquiri-las precisam tão somente procurar a Prefeitura. Com tal procedimento, espera o Prefeito despertar a comunidade para as vantagens do plantio de árvores, participando assim do sonhado reflorestamento de nossas terras. Outras medidas nesse sentido já estão sendo equacionadas pelo Governo Municipal, visando o equilíbrio ecológico desta região, sacrificada com o crescimento desordenado e com a impiedosa depredação do que resta de nossas florestas.

Entre as metas da administração Paulo Leone, está o empenho para a solução de problemas de poluição e a melhoria das condições de preservação do meio-ambiente.

CONSIST - CONTABILIDADE E SISTEMA LTDA

ASSESSORAMENTO - CONTABILIDADE CONSULTORIA - QUESTÕES FISCAIS ESPECIALIZADA EM:

- a - Imposto de Renda sobre atividades imobiliárias de Pessoas Físicas.
- b - Contabilidade de Empresas de Compra e Venda, Incorporação, Lotamentos e construção de Imóveis.
- c - Sociedade em conta de Participação nas Operações Imobiliárias.
- d - Contabilidade de Empresas Construtoras de Obras por Empreitada e Administração.

Diretores responsáveis: **MAURO REGO e JOSÉ SÍMÕES (JERRI)**
Rua Bernardino de Melo, nº 1839, S/25 e 27 - Centro Nova Iguaçu - RJ - Tel.: 767-0413

Fábrica de Bebidas Drama Ltda

REPRESENTANTES DA PEPSI-COLA, CRUSH E GRAPETE

Av. Abílio Augusto Távora, 292/302 - Telefones: 767-7209 e 767-6648 Nova Iguaçu - Estado do Rio de Janeiro

Secretaria de Saúde melhora atendimento sem aumentar seu quadro de funcionários

O Governo Paulo Leone, através da Secretaria Municipal de Saúde, que tem como titular o médico Ricardo Fried, duplicou o número de atendimento realizados no Posto Central de Nova Iguaçu, para uma faixa de 3 mil consultas, sem aumentar o quadro de funcionários, mas por intermédio de um remanejamento regional e dirigido.

A partir dessa medida, a Secretaria de Saúde ampliou a rede de postos, atingindo as áreas mais carentes do Município, tais como Engenheiro Pedreira, Moquetá, Parque Flora, Nova Era, Jardim Palmeiras, Parque São Bento, Jardim Glá-

ria, Bairro Canaã, Parque São Francisco, Condição do Soares, Vila Paulino e Parque União-Dois.

TRES MESES DE TRABALHO

O trabalho se estende há três meses, a partir de junho, a ação dos municípios se dirigirá, também, para os bairros da Chaturba, de Itaipu, Navantes e Carmari.

Segundo o médico Ricardo Fried, novos serviços foram implantados, como os setores de Neurologia, Ginecologia e Pré-Natal. A partir do próximo ano, quatro unidades volantes ambulatoriais serão designadas para as

áreas mais afastadas e carentes do Município. A primeira unidade, para operar a curto-prazo, está sendo equipada para fornecer atendimento médico-odontológico, bem como para atender as campanhas de vacinação.

CURSOS

A Secretaria de Saúde visando melhor qualificar o seu pessoal, vem ministrando cursos de Vacinação, Planejamento de Saúde e Sanitário, para aperfeiçoamento funcional do quadro.

Na opinião de Ricardo Fried, em Nova Iguaçu ainda existem muitas áreas desassistidas, em termos de assistência mé-

dica primária, e que a Secretaria de Saúde não pode omitir-se de seu papel curativo, exercendo a Medicina do Futuro, traduzida em práticas de Medicina Preventiva, que é nosso verdadeiro objetivo. Nossa preocupação está voltada para um atendimento amplo de todas as áreas desassistidas, com o propósito de melhorar e avançar.

Sobre a extensão dos serviços da Secretaria, o médico Ricardo Fried lembrou que o órgão também está prestando assistência aos presos da Delegacia de Nova Iguaçu, de acordo com um programa humanitário, que pode ser considerado pioneiro.

Casa Colonial

Vende-se à Rua Paiva Teixeira, 97. Tratar com o proprietário ou pelo tel. 767-1461. —

Preço 20.000.000,00.

DÁ GOSTO COMPRAR TUDO PARA O HOMEM DE BOM GOSTO!

Lojas Boldrim

TRAVESSA ROSINDA MARTINS, 50 A 54 NOVA IGUAÇU - ESTADO DO RIO

Auto Viação Vera Cruz Ltda.

ESTRADA RETIRO DA IMPRENSA 2925

NOVA IGUAÇU - ESTADO DO RIO.

Parque dos Brinquedos

(Praça da Liberdade, 84)

Lojas Parque

(Praça da Liberdade, 38)

BRINQUEDOS NACIONAIS E ESTRANGEIROS - PAPELARIA - ARTIGOS PARA PRESENTES
FONES: 767-7272 e 767-7849

Katilandy

SALÃO DE BELEZA

— UNISSEX —

A beleza que você pediu a Deus está em nossas mãos. Faça-nos uma visita

RUA JOSÉ HIPOLITO DE OLIVEIRA, 82 - SALA 303 CENTRO - NOVA IGUAÇU - ESTADO DO RIO

Viação Mirante Ltda.

EXCURSÕES E ESPECIAIS

RUA SEBASTIÃO DE LACERDA, 494 - CAONZE

TEL.: 767-6466 - NOVA IGUAÇU - RJ.



Últimos lançamentos em óculos nacionais e importados

DISTRIBUIDOR EXCLUSIVO NA BAIADA DOS AFAMADOS APARELHOS PARA SURDEZ SIEMENS Rua Otávio Tarquino, 43 Tel. 767-8073-N. Iguaçu-RJ

ADVOCACIA

GLADYS M. L. HOLANDA

CAUSAS CIVEIS, TRABALHISTAS E

TRIBUTARIAS

RUA QUINTINO BOCAIUYA, 25/1003

TEL.: 767-0402

NOVA IGUAÇU - ESTADO DO RIO

Leia e assinie o **CORREIO DA LAVOURA**

Festa no IESA

Colégio das Irmãs
Rua Dr. Barros Júnior, 1124

HORÁRIO:
10 h - 24 h
10 h - Danças: Jardim - Pré - Alfabetização

15 h - Danças: 1ª à 4ª série - 7ª série

DIVERTIMENTOS:
Pula-pula (a partir das 10 hs) durante o dia todo: flipper, churrasco, gincana às 20 horas: desfile de moda e seresta e muitos outros divertimentos.

COMIDAS:
Barracas: doces, salgadinhos, bolos, tortas etc. «maça do amor» churrascos.

A festa é tradicional — é encontro da família do IESA no dia 05-06-1983

Associação é o seguinte
Arthur Contalice

LUTA POR CARGOS
Um mês se passou desde a eleição para o cargo de Secretário de Estado, na Secretaria de Turismo, e o governo não conseguiu cumprir o compromisso assumido durante o governo anterior de ocupar esse cargo por um representante do povo. Claro que entre essas coisas há uma questão de princípio. Uma coisa é ter um cargo, outra coisa é ter um cargo que seja útil à população. O cargo de Secretário de Turismo é um cargo que não tem uma função primordial no estado e a função primordial de um secretário é ser um representante do povo. O cargo de Secretário de Turismo é um cargo que não tem uma função primordial no estado e a função primordial de um secretário é ser um representante do povo.

ADVOCACIA
GLADYS M. L. HOLANDA
CAUSAS CIVEIS, TRABALHISTAS E TRIBUTARIAS
RUA QUINTINO BOCAIUYA, 25/1003
TEL.: 767-0402
NOVA IGUAÇU - ESTADO DO RIO

Leia e assinie o **CORREIO DA LAVOURA**

TRANSPORTES E TURISMO LIMITADA
ALIAS TURISMO E TRANSPORTES LTDA.

GRUPOS • TURISMO • TRANSPORTES INDUSTRIAIS
Rua São João, 133 - Km 19 - Rodovia Presidente Dutra - Nova Iguaçu - RJ - Telefones: PBX - 767-2576 e 767-2577
ESTADO DO RIO DE JANEIRO

CORREIO DA LAVOURA

Indicador Médico

HOSPITAIS — CLINICAS — MEDICOS — DENTISTAS — SERVIÇO

Clinica de Fraturas
Fisioterapia e Cirurgia Plástica
Ortopedia — Traumatologia — Fisioterapia
DR. ARNALDO BLUM — DR. SEBASTIÃO HERCULANO — DR. ROBERTO ARRUDA
DR. J. S. GASPAR
CONVENIOS: PETROBRAS — SENDAS — GOLDEN CROSS — UNIMED — FUNCEF — TELERJ
COMPACTOR — CASERJ — B. BRASIL — FATIMA EMPRESARIAL — SUL AMERICA DE SEGUROS — COCA-COLA — EMBRATEL — CAPEMI — SUNAMAM — BEMGE.
Rua Francisca Melo, 74 — Tel. 767-7543
Horário de 2a. à sexta-feira 8 às 12h, 14 às 19h

HOMIEOPATIA

CLINICA GERAL DE HOMIEOPATIA E ENDOCRINOLOGIA (DIABETES, OBESIDADE, TIREOIDE, DISTURBIOS SEXUAIS)

EMAGRECIMENTO NATURAL
Dr. José Geraldo R. GonçalvesHorário: 2ª, 3ª e 5ª, das 9 às 12 e das 14 às 18
Aos sábados: das 9 às 15 horas
Tel. 767-9572 — Nova Iguaçu (RJ)
Travessa Iboty, nº 30, sala 208
(Próximo ao Fórum)

Allanice Couto Mattos

PSICOLOGA DE CRIANÇAS E ADULTOS

CONSULTÓRIO: Rua Barão de Tingüá, 633, N. Iguaçu (Atrás da Casa de Saúde Nossa Senhora de Fátima)

HORARIO: 2ª, 4ª e 6ª-Feira, de 09 às 19 horas

CONSULTA COM HORA MARCADA

TELEFONES 767-0133 E 767-6240

RESIDENCIA: 767-7041

DR. EDISON MATTOS

Especialista em Cardiologia pela PUC

DOENÇAS DO CORAÇÃO E VASOS
URTI-CARDIOLOGIA DINAMICARua Francisca Melo, 74 — Nova Iguaçu, RJ — Tel. 767-7543
Atendimento: 2ª a 6ª feira, das 8h às 18h
Tel. 767-7543
767-7041 Residência

CIRURGIA PLÁSTICA

CIRURGIA ESTÉTICA E REPARADORA

DE JOSÉ MARIA DE AZEVEDO

Rua Francisca Melo, 74 — Nova Iguaçu, RJ — Tel. 767-7543

Serviço Odontológico Especializado

DR. IVAN FONSECA

ESPECIALIDADES ODONTOLÓGICAS

CRO/RJ — N.º 34

CGC N.º 28711547/001

CFO N.º 37

DIARIAMENTE, DAS 8 AS 19 HORAS — RUA NELSON RAMOS, 721 —
TEL. 767-4674 E 767-9447 — NOVA IGUAÇU — ESTADO DO RIO

- CORFA
- MONTEPIO DA FAMILIA
- PATRONAL INPS
- FATIMA EMPRESARIAL
- INCRA
- UNIMED
- RIO CLINICAS

PNEUMOLOGIA (Doenças do Pulmão)

DR. JORGE TOGI

3a. e 5a. — Horário marcar pelo tel. 767-0353

FONOAUDIÓLOGA

THEREZINHA HERMIDA PINHEIRO

Consultas: 2a. e 5a. feira, das 13 às 19 horas

Convênio c/ Ministério da Aeronáutica

PSICÓLOGA

CONCEIÇÃO CORREIA DAS CHAGAS

Quarta e sexta — das 13 às 18 horas

Av. Marechal Floriano Peixoto, 2.190 — Sala 508

Tel. 767-0395

DR. ALBERTO ERASMI PILOTO

GINECOLOGIA E CITOPATOLOGIA
PREVENÇÃO DO CANCER

Tratamento das Enfermidades do Aparelho Genital Feminino

Atendimento com hora marcada. Diariamente, das 15 às 19 horas

Rua Onix n.º 7, Sobrado — Mesquita
Telefones: 796-1246 e 767-1158

25 anos

● TRADIÇÃO E QUALIDADE ABSOLUTA EM:

SCHOLL COSMETIC PEDICURE

- Artigos dentários, médicos, cirúrgicos, ortopédicos e similares
- Botas e palmilhas p/ pés planos — Cadeiras de rodas e muletas
- Cintas especiais p/ operados e beleza
- Mel puro da fazenda

DENTAL CIRÚRGICA NOVA ESPERANÇA LTDA.

Av. Mal Floriano Peixoto, 2.166 — N. Iguaçu—RJ
Tel.: 767-7746 — PXIE 6206

SHEILA MARIA MARINHO PEREIRA

(CIRURGIA DENTISTA)

CONSULTÓRIO — Rua Otávio Tarquino, 74 - Apt.º 601

Edifício Mercanbank
Hora marcada — Tel. 767-3980

DRA. ROSA MARIA FACURI RAPHAEL (PSICÓLOGA)

PSICODIAGNÓSTICO E PSICOTERAPIA
ORIENTAÇÃO DE GESTANTES E TERAPIA DE CASAS
Hora marcada pelo tel. 767-6882 — de 2ª a 6ª-Feira
das 13 às 20 horas
Convênios: BANCO DO BRASIL, CABERJ E PATRONAL

Ouvidos Nariz Garganta

CLINICA DE OTORRINO DE NOVA IGUAÇU

Tel.: 768-0313

DRS. AVELINO OTTONI

CARLOS RAMOS

DONALDO PELASSO

PEDRO SANTTY

Horário: 2ª a 6ª das 9,00 às 19,30h

Sáb.: 9,00 às 12,00 h

Rua Bernardino Mello, 2429

Convênios: UNIMED, PATRONAL, GOLDEN CROSS, BANCO DO BRASIL, PETROBRAS, TELERJ, CABERJ, BNI, FUNCEF, BEMGE, ARSA, EMBRATEL

UNIMED
NOVA
IGUAÇU

SISTEMA NACIONAL DE SAÚDE

— Assistência Médica em Consultório particular
— Contratos Coletivos e Individuais
— Exames e Internações
RUA CORONEL FRANCISCO SOARES 46 - SALA 112
TEL.: 767-0263

DR. LUCIANO N. RAMALHO JR.

Clínica de Olhos

DIARIAMENTE, DAS 2. A 6ª FEIRA,
DAS 9 AS 12 E DAS 15 AS 18 HS.Rua Otávio Tarquino, 59 — sala. 202 —
Edifício Tanca — Tel. 767-7521

CLÍNICA DE OLHOS

Dr. Armando Ribeiro Filho

ÓCULOS, CIRURGIA E LENTES DE CONTATO

Horário: 2ª a 6ª-Feira das 9 às 12 e 14 às 18 hs.
Sábados das 9 às 12 hs.Consultório: Rua Otávio Tarquino, 59 - Apt.º 102 -
Nova Iguaçu-RJ — Tel. 767-8488 - Térreo

CLINICA E CIRURGIA DOS OLHOS

CIRURGIA OCULAR — FACOEMULSIFICAÇÃO
CIRURGIA DA CATARATA COM IMPLANTE
INTRA OCULAR

DR. AFONSO FATOR ELLI

Rua Gal. Rocca, 778 — Salas 806/9

Tels. 268-2841 e 268-5777 — Tijuca-RJ

(Atendimento com hora marcada)

HOSPITAL DE CLÍNICAS INFANTIL LTDA.

— CONSULTAS — INTERNAÇÕES — CENTRO DE
HIDRATAÇÃO — NEBULIZAÇÕES — VACINAS.
— UNIDADE DE TRATAMENTO INTENSIVO (UTI).
— CONVENIOS COM O INPS, BANCO DO BRASIL,
UNIMED, INCRA, CAIXA ECONOMICA FEDERAL,
RUA PLÍNIO CASADO, 515 — NOVA IGUAÇU
TEL. 767-4701

Imersão e lazer

NOVA IGUAÇU — Um resort que oferece as melhores condições para o descanso e lazer. Possui piscinas, quadras de esportes, salão de festas, restaurante e muito mais. Para conhecer o programa de lazer e tarifas, consulte o departamento de vendas em Nova Iguaçu, RJ, Tel. 767-7543.

CLINICA DE OTORRINO DE NOVA IGUAÇU — Atendimento especializado em doenças do ouvido, nariz e garganta. Horário: 2ª a 6ª das 9h às 19h30. Sáb.: 9h às 12h. Rua Bernardino Mello, 2429. Tel.: 768-0313.

UNIMED NOVA IGUAÇU — Assistência médica em consultório particular. Contratos coletivos e individuais. Exames e internações. Rua Coronel Francisco Soares 46 - Sala 112. Tel.: 767-0263.

DR. LUCIANO N. RAMALHO JR. — Clínica de Olhos. Diariamente, das 2ª a 6ª feira, das 9h às 12h e das 15h às 18h. Rua Otávio Tarquino, 59 - sala. 202 - Edifício Tanca - Tel. 767-7521.

CLÍNICA DE OLHOS — Dr. Armando Ribeiro Filho. Óculos, cirurgia e lentes de contato. Horário: 2ª a 6ª-Feira das 9h às 12h e 14h às 18h. Sábados das 9h às 12h. Consultório: Rua Otávio Tarquino, 59 - Apt.º 102 - Nova Iguaçu-RJ - Tel. 767-8488 - Térreo.

CLINICA E CIRURGIA DOS OLHOS — Cirurgia ocular - facoemulsificação - cirurgia da catarata com implante intra ocular. Dr. Afonso Fator Elli. Rua Gal. Rocca, 778 - Salas 806/9. Tels. 268-2841 e 268-5777 - Tijuca-RJ. (Atendimento com hora marcada).

HOSPITAL DE CLÍNICAS INFANTIL LTDA. - Consultas - internações - centro de hidratação - nebulizações - vacinas. - unidade de tratamento intensivo (UTI). - convênios com o INPS, Banco do Brasil, Unimed, Incra, Caixa Econômica Federal. Rua Plínio Casado, 515 - Nova Iguaçu. Tel. 767-4701.

NOVA IGUAÇU — Um resort que oferece as melhores condições para o descanso e lazer. Possui piscinas, quadras de esportes, salão de festas, restaurante e muito mais. Para conhecer o programa de lazer e tarifas, consulte o departamento de vendas em Nova Iguaçu, RJ, Tel. 767-7543.

CLINICA DE OTORRINO DE NOVA IGUAÇU — Atendimento especializado em doenças do ouvido, nariz e garganta. Horário: 2ª a 6ª das 9h às 19h30. Sáb.: 9h às 12h. Rua Bernardino Mello, 2429. Tel.: 768-0313.

UNIMED NOVA IGUAÇU — Assistência médica em consultório particular. Contratos coletivos e individuais. Exames e internações. Rua Coronel Francisco Soares 46 - Sala 112. Tel.: 767-0263.

DR. LUCIANO N. RAMALHO JR. — Clínica de Olhos. Diariamente, das 2ª a 6ª feira, das 9h às 12h e das 15h às 18h. Rua Otávio Tarquino, 59 - sala. 202 - Edifício Tanca - Tel. 767-7521.

CLÍNICA DE OLHOS — Dr. Armando Ribeiro Filho. Óculos, cirurgia e lentes de contato. Horário: 2ª a 6ª-Feira das 9h às 12h e 14h às 18h. Sábados das 9h às 12h. Consultório: Rua Otávio Tarquino, 59 - Apt.º 102 - Nova Iguaçu-RJ - Tel. 767-8488 - Térreo.

CLINICA E CIRURGIA DOS OLHOS — Cirurgia ocular - facoemulsificação - cirurgia da catarata com implante intra ocular. Dr. Afonso Fator Elli. Rua Gal. Rocca, 778 - Salas 806/9. Tels. 268-2841 e 268-5777 - Tijuca-RJ. (Atendimento com hora marcada).

HOSPITAL DE CLÍNICAS INFANTIL LTDA. - Consultas - internações - centro de hidratação - nebulizações - vacinas. - unidade de tratamento intensivo (UTI). - convênios com o INPS, Banco do Brasil, Unimed, Incra, Caixa Econômica Federal. Rua Plínio Casado, 515 - Nova Iguaçu. Tel. 767-4701.

Diversão e lazer

CL - SERVIÇO

CINEMA

CINE VERDE - «O Último Beijo do Crespúculo» (americano) Fricção. Com Dore Lancelotti, Roxane Lee Brown e grande elenco. Horário: 13h, 15h30m, 18h e 20h30m. Censura: 14 anos. A seguir: «Toda a Noite Será Como Você». Praça da Liberdade. Tel. 767-7204.

CINE CENTER I - «Eva - Princípio do Sexo» (brasileiro). Pamphleto, com Lita Stávil e Inácio Pulheiro. Horário: 14h, 15h30m, 17h, 18h30m, 20h e 21h30m. Censura: 18 anos. Avenida Marechal Floriano Peixoto, 1.480 (Sulândia).

CINE CENTER II - «Pontas» (americano). Filme do gênero humorístico com Dustin Hoffman e Jessica Lange. Horário: 13h, 15h30m, 18h e 20h30m. Censura: 14 anos. Mesmo endereço do Center I.

CINE IGUAÇU - «Noites no Filme de Sexo com Caricões de Caligula» (italiano). Colômbio e Cinzia Romanazzi. Horário: 21h20m, 21h40m e 2h. Censura: 18 anos. No (japonesa). Filme de luta, com 4h10 e 7h20m. Censura: 18 anos. A seguir: «Sulismo - Abertura Semanal» e «Kung Fu dos 12 Coices». Praça Ana Floris Teixeira. Telefone: 767-7249.

CLUBES

ESPORTE CLUBE IGUAÇU - Discoteca aos domingos, das 19 horas às 23 horas. Não sócios. Cr\$ 200,00. Tel. 767-1845.

IGUAÇU BASQUETE CLUBE - Discoteca, das 19 às 23 horas. Não sócios. Cr\$ 200,00. Aos domingos. Tel. 767-6689.

BARES E RESTAURANTES

CHURRASCARIA RODEIO (Rodizio) - Rodovia Presidente Dutra, Km 14, Tel. 767-4662. Música ao vivo, sábados e domingos.

CHURRASCARIA MINUANO (Rodizio) - Rodovia Presidente Dutra, Km 14, pista de descida. Tel. 767-3009. Música ao vivo, sábado e domingo.

LA DOLCE VITA - Um restaurante discreto e acolhedor, especializado em massas. Seus pratos são os mais elogiados entre as pessoas que o frequentam. Anexo, funciona a «Hollywood Discoteca», com um bom sistema de som, que é sempre muito procurado pelas jovens, nos fins de semana. Rua Coronel Francisco Soares nº 6.

1528, à beira da Rodovia Presidente Dutra na altura do quilômetro 1. Tel. 767-3565.

TABERNA DO BACO - Um barzinho simpático e também acolhedor, todo em madeira, muito frequentado principalmente pelos jovens que gostam das mardrugadas. Nesse barzinho, pode-se tomar bons vinhos de barril, branco, tinto e rosé, e não falta uma cerveja Antarctica sempre bem gelada. Como acompanhamento, o queijo tipo Provolone é o mais indicado. Avenida Marechal Floriano Peixoto nº 1.554, ao lado do Iguaçu Center.

A CAMPONESA - Uma casa de shows, com uma programação bastante diversificada, sempre com apresentação de músicas ao vivo nos fins-de-semana. Todas às terças-feiras, se-restaurantes com a apresentadora Leda Maria, a partir das 11 horas. Rodovia Presidente Dutra, na altura da entrada do Distrito de Quimados, na pista de subida.

VOVÓ JOANA - Um restaurante que funciona diariamente, e que oferece, às sextas-feiras, aos sábados e domingos, música ao vivo, a partir das 20 horas. Cardápio alimentício variado, constituido de peixe, camarão, galeto, bacalhau, carne em geral. Rua Barros Júnior 589. Tel. 767-1963.

BOLA BRANCA - Dispõe de um cardápio variado e é especializado em pizzas. Os pratos mais pedidos, no entanto, são a casquinha de sorvete e a sopa de sirri. Para acompanhar, um chape gelado da Skol (alem das especializadas bebidas de fruta natural). Avenida Amarel Peixoto, 557.

BIT-BAT - Mais um barzinho simpático, onde se pode encontrar uma cerveja Bohemia, gelada e bem servida. Três gostos variados: peixe, camarão, rã, moela, carne-seca. Ideal para encontros informais e descontraídos. Rua Francisca Melo, 15 (Centro). Logo depois do Banco Sul-Brasileiro.

WHISKERIA - Um ambiente bonito, à meia-luz, decorado com certa sofisticação e bom gosto. Ideal para um bate-papo íntimo e resguardado, vinhos nacionais e estrangeiros, dringues, cerveja, queijos e tira-gostos. Travessa Iboty próximo ao Fórum Itabaiana.

BOLONHA - Um bar-restaurant especializado em comida italiana, com serviços para viagens: Caneloni, Ravioli, Lasanha, Ichoque, Parmeziana. Rua Bernardino de Melo, 2.095. Tel. 767-3367.

ONIBUS PARA O INTERIOR

N. IGUAÇU-VOLTA REDONDA (Via Barra Mansa) Preço único, Cr\$ 703,00. Saídas de Nova Iguaçu (de 2ª a domingo) - 4:45 - 5:45 - 6:45 - 7:45 - 8:45 - 9:45 - 10:45 - 15:45 - 16:45 - 17:45 - 18:45 - 19:45 - 21:00 e 22:00 (somente aos domingos).

N. IGUAÇU-ANGRA DOS REIS (Empresa de Viação Angrense Ltda. - Eval) Preço único, Cr\$ 940,00. Saídas de Nova Iguaçu (de 2ª a domingo) - 6:15 - 10:15 - 14:15 e 18:15.

N. IGUAÇU-CAMPOS (Viação 1001) Passagem direta Cr\$ 2.360,00. Nova Iguaçu-Macacu, Cr\$ 701,00. Nova Iguaçu-Nova Friburgo, Cr\$ 972,00. Nova Iguaçu-Bom Jardim, Cr\$ 1.090,00. N. Iguaçu-Eschelândia, Cr\$ 1.408,00. Nova Iguaçu-Cantagalo, Cr\$ 1.304,00. N. Iguaçu-Itaocara, Cr\$ 1.724,00. Nova Iguaçu-Vila Cambiaca, Cr\$ 1.896,00. Nova Iguaçu-São Fidélis, Cr\$ 2.059,00. Tempo completo de viagem: 9 horas.

NOVA IGUAÇU-PETROPOLIS (Viação Única) Passagem direta, Cr\$ 418,00. Nova Iguaçu-Fábrica Nacional de Motores (FAM - Casuaris), Cr\$ 255,00. Seguro opcional de Cr\$ 10,30. Saídas de Nova Iguaçu (de 2ª a 6ª-feira) - 4:45 - 5:30 - 6:15 - 7:00 - 7:45 - 8:45 - 9:30 - 10:15 - 11:00 - 12:00 - 13:00 - 14:00 - 15:00 - 16:30 - 17:30 - 18:30 - 20:15. Sábados e domingos - 6:00 - 7:00 - 8:00 - 9:00 - 10:00 - 11:00 - 12:00 - 13:00 - 14:00 - 15:00 - 16:30 - 17:30 - 18:30 - 20:15.

N. IGUAÇU-PARACAMBI (Viação Pedro Antônio) Passagem direta, Cr\$ 224,00. Nova Iguaçu-Guandu, Cr\$ 108,00. Nova Iguaçu-Cabral, Cr\$ 164,00. Saídas de Nova Iguaçu (de 2ª a domingo) - 5:15 - 5:45 - 6:15 - 6:50 - 7:20 - 8:00 - 8:35 - 9:10 - 9:50 - 10:50 - 11:20 - 11:50 - 12:10 - 13:40 - 14:25 - 15:00 - 15:55 - 16:40 - 17:30 - 18:00 - 18:30 - 19 - 19:30 - 20:10 - 21:10 - 22:30. Para maiores informações: tel. 783-2708.

NOVA IGUAÇU-PATI DO ALFERES (Viação Pedro Antonio) Passagem direta, Cr\$ 603,00. N. Iguaçu-Laperi, Cr\$ 274,00. Saídas de Nova Iguaçu (de 2ª a 6ª-feira) - 6:10 - 7:00 - 8:00 - 10:00 - 12:00 - 13:00 - 14:00 - 15:30 - 17:00 - 18:00 - 19:30 - 21:30. Aos sábados e domingos - 6:10 - 7:00 - 8:00 - 10:00 - 12:30 - 13:00 - 14:00 - 15:00 - 16:30 - 17:00 - 17:30 - 18:15 - 19:00 - 20:00 - 22:00hs. Para maiores informações: tel. 783-2708.

NOVA IGUAÇU-TRES RIOS (Viação Progresso) Passagem direta, Cr\$ 1.190,00. Nova Iguaçu-Andrade Pinto, Cr\$ 940,00. N. Iguaçu-Vassouras, Cr\$ 755,00. Nova Iguaçu-Barras do Piraí, Cr\$ 620,00. (Seguro opcional de Cr\$ 10,30). Saídas de Nova Iguaçu - 6:00 - 10:00 - 14:00 e 18:00hs.

NOVA IGUAÇU-BARRA DO PIRAÍ (Viação Progresso) Preço único, Cr\$ 630,00. (Seguro opcional de Cr\$ 10,30). Saídas de Nova Iguaçu (de 2ª a domingo) - 8:00 e 16:00hs.

N. IGUAÇU-TERESÓPOLIS (Viação Progresso) Passagem direta Cr\$ 708,00. N. Iguaçu-Guaipi, Cr\$ 525,00. (Seguro opcional de Cr\$ 10,30). Saídas de Nova Iguaçu (de 2ª a domingo) - 8:30 e 17:30hs. Telefone da Viação Progresso para maiores informações: 52-1952 (Três Rios). Garagem: Av. Condessa do Rio Novo 861.

SERVIÇO PÚBLICO

PREFEITURA MUNICIPAL DE NOVA IGUAÇU - Rua Ataíde Pimenta da Moura s/n - telefones centrais: 767-5130. Secretária de Serviços Públicos (Semsarp) - Estrada de Santa Rita, 1170 - Cobrex - tel. 767-5162. Secretária de Saúde e Bem Estar Social - R. Bernardino da Melo eq. Dr. Thibau - tel. 767-5214. Pronto Socorro Municipal da Fisabem - tel. 767-1028.

INAMPS (Instituto Nacional de Assistência Médica e Previdência Social) PAM-Nova Iguaçu - Código Especial 162 - tel. 767-2001 - 0564. Hospital da Posse - Estrada do Ambai - tel. 767-0171.

CULTOS RELIGIOSOS

IGREJA EVANGÉLICA ASSEMBLEIA DE DEUS - Av. Getúlio Moura, 1.116 - tel. 767-5041 - Escola dominical, das 8 às 10 hs. Culto de Evangelização das 19 às 21 hs. IGREJA PRESBITERIANA - Rua Ataíde Pimenta de Moraes, 245 - tel. 767-2012 - Escola dominical, a partir das 9 hs. Cultos de evangelização a partir das 18 hs. IGREJA BATISTA CENTRAL DE NOVA IGUAÇU - Rua Antonio Nunes de Almeida 173 - tel. 767-5377 - Escola dominical, a partir das 9 hs. Culto de evangelização às 20 hs. IGREJA UNIVERSAL DO REINO DE DEUS - Av. Getúlio de Moura, 1.196 - Cultos de evangelização de 2ª a domingo, a partir das 9 horas da manhã - tel. 767-4088. CATEDRAL DE SANTO ANTONIO DE JACUTINGA - Av. Marechal Floriano Peixoto, 2.262. Tel. 767-8570, 0722 - Missas dominicais a partir das 6 horas da manhã.

BALANCETE DA FESTA DE SÃO JORGE, REALIZADA NOS DIAS 23 e 21 DE ABRIL DE 1983, NA PARÓQUIA DE NOSSA SENHORA DE FÁTIMA E S. JORGE

Table with columns for item name and amount. Includes items like Livro de Ouro, Listas de festeiros, Vendas de flores, velas, sandóchos e fitas, S. Jorge, Aluguel de barracas, etc. Total: 3.184.763,00.

DESPESAS

Table with columns for item name and amount. Includes items like Bandas de música, Fogos de artifício, Compra de fitas de São Jorge, Ornamentação da Igreja, Bebidas e refrigerantes, etc. Total: 851.799,00.

Saldo apurado depositado no Bco. Itaú ... 2.332.964,00

Nova Iguaçu 25 de maio de 1983 P/ Comissão da Festa de São Jorge, da Paróquia de N. Senhora de Fátima S. Jorge

Mário de Costa Muxo - Presidente Anélio Chambarelli - Tesoureiro

VISTO Pe. Enrique Blanco - Pároco

A Comissão agradece ao Comércio, Indústria e a todos que colaboraram para o brilhantismo da festa em louvor de São Jorge bem como a Agnaldo Flores pela oferta de flores para o dia de São Jorge e ornamentação dos andores.

Advertisement for 'Loção CAMÉLIA do BRASIL' featuring a woman's face and text: 'Elimina os cabelos brancos a caspa e a seborréia'.

Advertisement for 'ESSA NOTÍCIA INTERESSANTE' for 'DENTISTAS, MÉDICOS, HOSPITALAR' and 'AO POVO EM GERAL'.

Advertisement for 'Regis Modas Unissex' featuring 'CRISPIM ESTÁQUIO REGIS DA CRUZ' and 'O MELHOR PREÇO DA PRAÇA'.

Advertisement for 'Bazar Nove Ltda' (A loja que virou moda) located at Trav. Mariano de Moura, 9 - N. Iguaçu.

Advertisement for 'Pedra britada e derivados' by 'empresa santo antônio de mineração ltda'.

Advertisement for 'Pedra britada e derivados' with contact information: Escritório Central: Av. Abílio A. Távora, nº 3793; Extração: Av. Abílio A. Távora, nº 157; PABA - 767-6116.

Vertical sidebar containing various medical and dental advertisements: 'DRA. ROSA MARIA FACURI RAPHAEL (PSICÓLOGA)', 'CLÍNICA DE OTORRINO NOVA IGUAÇU', 'UNIMED NOVA IGUAÇU SISTEMA NACIONAL DE SAÚDE', 'CLÍNICA DE OLHOS', 'DR. ARMANDO RIBEIRO FILHO', 'DR. AFONSO FATOR ELLI', 'HOSPITAL DE CLÍNICAS INFANTIL LTDA'.

CLASSIFICADOS



EMPREENDIMENTOS LTDA.

AV. MAJ. FLORIANO PEIXOTO, 1.636 - Centro - Telefo-
nos: 767-3036 - 767-3771 - 767-4631 - 767-9341.

VENDE-SE

Passa-se o melhor ponto de Nova Iguaçu, servindo para qualquer ramo de negócio - Contrato comercial 40.000 pessoas diárias na porta

SP 0035 - 767-3036 - 767-4631

STTO ao lado da Coca-Cola, Casa colonial c/4 quartos, sala, copa, cozinha, 2 banheiros social, lavanderia casa para caseiro. Localização excelente - Suíça carioca. Tratar tel. 767-3036/4631.

APARTAMENTO - Você que procura um bom Apartamento procure a SÁ PINTO. Temos os melhores Apartamentos, tanto do lado nobre como também, do lado comercial. Tratar 767-3036 - 767-4631 - S.P.A.P. 0013.

Casa - Rua Santo Dumont, ótima residência estilo colonial c/ 4 quartos, sendo 1 suite, 2 salas, copa, cozinha, jardim de inverno, 2 banheiros, área e garagem e dep. de empregada. Tratar telefones: 767-3036 - 767-4631 - S.P.C. 0128.

VENDO - casa Jacarepagua c/ 3 qtos, sendo 1 suite, sala, copa, cozinha, banheiro social, dep. de empregada área, garagem e jardim. Localização excelente - Suíça carioca. Tratar tel. 767-3036/4631.

VENDO - terreno K. 11 - Rua Jorge Alberto todo aterrado, local mais nobre do bairro. Tratar tel. 767-3036/4631.

VENDO - casa Rua Rita Gonçalves precisa de uma reforma. C/ 2 qtos., sala, coz., banheiro e área. Tratar tel. 767-3036/4631.

ótica samoca

Aparelhos auditivos
Lentes de contato
Tudo sobre VARILUX
Consertos em geral
Filmes e Revelações!

RUA OTÁVIO TARQUINO, 182
TEL: 767-8932
N. IGUAÇU - CENTRO

HÉLIO CORREDEIRA, SEBASTIÃO CORREDEIRA E ROBERTO CORREDEIRA

(ADVOGADOS)

Causas Cíveis, Criminais e Trabalhistas - Administração de Imóveis
Rua Onix, 53 - loja - tel. 796-2781 - Mesquita

IMPRESSOS EM GERAL

São Sebastião

TIPOGRAFIA

Rua Bernardino de Melo, 2175/77 - Tel. 767-7237

CARTORIO DO 11.º OFICIO

Darcilio Ayres Raunheitti

TABELAÇÃO E ESCRITURA
ESCRITURAS - CONTRATOS - FIRMAS - INVENTÁRIOS

Rua Getúlio Vargas, 56 - Tel. 767-5510 - N. Iguaçu

ORJUCO - MORETTI CONTABILIDADE

Legalização de Firms, Escrituras Fiscais e Comerciais - Imposto de Renda Física e Jurídica e demais serviços contábeis.

O bom senso na escolha
Av. Gov. Amaral Peixoto, 373 - S.204
Tel. 767-8550 - Nova Iguaçu - Estado do Rio

OTICA ALEMA

- * óculos modernos
- * consertos
- * oficina própria
- * serviço rápido

AVIAMOS RECETAS PARA O MESMO DIA

Rua Otávio Tarquino, 61 - Nova Iguaçu

FAROL DAS TINTAS

Vende-se sempre por menos

TUDO PARA PINTURAS

Rua Quintino Bocaiuva, 53/55 - Tels. 767-8388 e 767-3384 - Nova Iguaçu - RJ

IMOBILIARIA E ADMINISTRADORA MELLO LTDA.

- Administração de Bens -

Compra e venda de imóveis e terrenos
Av. Gov. Amaral Peixoto, 427 - seb. 233
Tel. 767-0184 - Nova Iguaçu - RJ

Registro de Títulos e Documentos

CARTORIO RODOLPHO QUARESMA - 8.º OFICIO
Registros Diversos - Escrituras - Contratos - Procurações - Firms etc.
Rua Getúlio Vargas, 32 - Fone: 767-5506 - N. Iguaçu

FUNERARIA SÃO SALVADOR LTDA.

- MATRIZ -

Rua Dom Walmor, 179 - Nova Iguaçu - RJ
Tels. 767-0529 e 767-0124

- CONVENIOS -

INPS, IPASE, Polícia Militar, Corpo de Bombeiros, Casas da Banha, Petrobrás, Ministério dos Transportes, Compactor, Pedreira Vigné S.A. e Ministério do Exército

Concessionária dos serviços funerários e administração dos cemitérios públicos de Nova Iguaçu

óticas JOIA

óculos modernos
consertos serviço rápido
oficina própria

AVIAMOS RECETAS PARA O MESMO DIA

Rua Quintino Bocaiuva, 43 - Fone 2513 - Nova Iguaçu

CONTABILIDADE NELSON BORNIER LTDA.

Organização de Empresas - Assistência Fiscal e Comercial - Balanços etc.

Escritório: Rua Profa. Venina Correia Torres nº 230 - 16º andar
(SEDE PRÓPRIA)

Tels. 767-1747 - 767-7621 - Nova Iguaçu - RJ

Célio Pinto Pereira

(esp. g. de arq. e arq. de paisagem)

Rua Dr. Athayde Pimenta de Moraes, 682 - Nova Iguaçu - RJ
TELEFONE: 767-0426

LICENÇA DE CONSTRUÇÃO, LEGALIZAÇÕES JUNTO A PREFEITURA E CARTÓRIOS, DOC. PARA ESCRITURAS.

KAKO'S

Travessa Irene n. 9

Piscinas Porto Rico

Bombas - Filtros - Aspiradores - Escadas - Iluminação
Assistência técnica permanente
PISCINAS PORTO RICO em concreto e fibra
Orçamento sem compromisso
Construção - Projetos - Montagens - Instalação em geral
Faça-nos uma visita ou solicite nosso representante

AV. NELO PEÇANHA, 1167 - TEL. 768-0121
NOVA IGUAÇU - RJ

Roberto Cabral - SEGUROS

TRADIÇÃO DESDE 1937 - SUSEP 10.472

SEGURO DE EMPRESAS E PESSOAS

ESC.: AV. GOVERNADOR AMARAL PEIXOTO, 427 - SOBRELÓJAS 210/212 - TELEFONE: 767-3514
NOVA IGUAÇU - RJ

Leia e assine o
Correio da Lavoura

PEDRA BRITADA E PÓ DE PEDRA

PEDREIRA VIGNÉ S.A.

Telefone - -PABX 767-4117 - TELEX 021 32334

Qualquer
...
ALICÉIA
...
Frete e verso
...
ROT
...
Cu
...
Kako's
Travessa Irene n. 9
SHENARA
MODELOS EUROPEUS
E AMERICANOS
MODELA SEU CORPO
COM SEGURANÇA
A VERDADEIRA BELEZA É INTERNA



Írio Informal

PAULICÉIA

Jorge Abraham tomando o rumo da Paulicéia. Ele vai para a 28ª FENIT. Aliás, a Loja Ivone está repleta de novidades chiques e bonitas. Marcado para o último dia do mês vindante a festa de nova idade do Vereador Luiz Antonio Teixeira. Ele vai fechar o Hollywood Disco Clube para quatrocentos convidados. Leticnar e Jorginho Luiz Billoira gritaram, em alto e bom tom, para Luci e Vicente Alves: «Estamos grávidos». O baby nasceu ainda este ano. * *Today*, quem comprar flores em Aguialdo Flores & Decorações ganha um brinde especialíssimo. É dia de aniversário. Uma verdadeira romaria vai acontecer. * Daqui, os meus votos de pesar ao bom amigo Alberto Sobral, que perdeu sua mamãe na semana passada. * Almocei com Iracema e Nilson Moura, no sábado que passou. Comida típica mineira, uma delícia. Tempo para colocar em dia todos os assuntos. * Logo mais, no Country, entrega do Troféu Mulher 82. O rebu começa às 15 horas. * Será no dia 28 de junho, tendo como cenário a discoteca Cireus, no Leblon, a festa em torno da coluna. Quem oferece é Dom Chico Recarey. Trezentos convidados em noite de total mordomia. * Zilda Machado, do Salão Mon Cherie Haute Coiffure (onde as finas circulam no dia-a-dia), vai cuidar do visual da Maria de Lurdes, que vai se tornar Senhora Miranhy Guedes, quando junho chegar: dia 4. Igreja Presbiteriana da Penha. * Logo mais, na Churrascaria Lafajado, na Avenida Brasil, homenagem ao sempre Roy Sugar, meu companheiro do jornal «Última Hora», pelos seus 25 anos de jornalismo. Vicente Alves vai fazer o show e recepcionar o colunista e seus convidados. Estou ajudando a coordenar a festa.

Qualquer descuido...

Foi em torno de Keller Henry de Azevedo o ritmo de «parabéns» na terça-feira, toc, toc: idade nova. Na semana vindante, Rose e José Nazareno Storani vão reunir um grupo pequeno para jantar. Tudo em ritmo de festação da idade novíssima do José Ricardo. Dia 25, vocês sabem. * Por onde anda Madame Silicene? * Chama-se Soninha uma nova rica que está tentando entrar para a sociedade. Mas não consegue, coitada. Ela veio do Sul e está procurando se enturmar. Mas é muito cafona e fala alto, gesticula muito e tornou-se rapidamente uma figura vulgar. Prestem atenção: ela começou a frequentar o Country. * A saua feminina countryana continua sendo um dos pontos de maior tititi da cidade. É que as paredes de lá têm «ouvidos». Fala-se tudo sobre pessoas vivas e mortas. Ninguém escapa. Qualquer descuido pode ser fatal. * O lema de Renato Libardoni, que passa a dirigir a ACINI dos lados de cá, já foi escolhido devidamente e anotado no caderninho: «Dedicação e Vontade». * Terezinha Madeira, sempre na linha de vanguarda com sua Academia de Música de Nova Iguaçu, promove para muito logo nova audição de balé e piano. Mais tarde eu conto. * Aguiar e Alvaro do Prado circulando no lado ocidental com um casal amigo. Estavam com pressa, não deu tempo para um alô. * Na whiskeria Vip do Jaime Trigueiro, Dêlio Cardoso comboiava um grupo de finos no começo da semana. Acho que o nível da casa deve permanecer sempre como está, super selecionado. Apenas pessoas chiques e que sabem se comportar num ambiente de muita classe. Nova Iguaçu merece lugares elegantes, por que não? * Margareth Jardim e seu Kleuver não têm saída de casa, o tempo todo ocupadérrimos com o baby.

MEMÓRIAS

Então na moda contar as memórias, lançar um livro contando o que a pessoa (famosa) passou por... Dêlio Cardoso escreveu um livro de memórias... (transcrição de uma entrevista sobre o livro)

CHÁ

...mas no dia 30 de junho, quando a partir das 12 horas, o chá (apenas para convidados) promovido pelo Jaime Trigueiro e Jean Vieira, na badalada Whiskeria Vip... (transcrição de uma notícia sobre um chá)

DESMAIO

O cantor Sidney Magal vai se apresentar mais uma vez na Rodado. Será no mês de julho, dia 2. Ele esteve na casa de Laurito Guilher na semana passada. Algumas mulheres ansiosas pediram para o cantor desmaiar e dançar. Mas a atual madame Magal esteve vigilante, por perto, e chegou a dar um beliscão numa fi mais afoita que se pendurou no pescoço do artista e saporon-lhe uma beijoica. * Preciso dizer que a madame Magal interviu outra vez. * Pali em Rodado, tá quase me esquecendo: Luiz e Silva Alves, do Bando Mercantil do Brasil esteve almoçando com um grupo de empresários. No cardápio: negócios, negócios, negócios. * Está melhorando a programação do Espírito Chique Iguaçu. Está na hora da strada. * Já se Mendocina (a foia Rosaleu Masculina (Travessa Rosinda Martins, vocês sabem)) contando as novidades que serão lançadas na temporada outono/83. Sim, porque inverno já era. Inverno com um sol de 35 graus? Bendito sol carioca, não?

LINHAS CRUZADAS

Na linha um de hoje a beleza de Celeste Reis Machado. Ela está em seu terceiro mês de gravidez, barriguinha, uma graça. * Na linha dois, o ângulo para a beleza e o charme de Argentina, que é Machado. Ela esteve em Foz de Iguaçu e cidades vizinhas por alguns dias com o seu Paulo. * Na linha três, localho Vera Mello. Mulher sensacional. Como poderéi defini-la? Espera aí. Já sehei. Vera é uma das mulheres-maravilha de que sempre falei aqui. Ela, educadíssima, soube transmitir aos filhos todo o seu e carisma. Ela forma com o Alvaro um casal que eu curto muito. * Na linha quatro: Cléia Martins. Preciso dizer mais alguma coisa? Ela e Jorge representam a tradicional sociedade iguaçuana. São amigos queridos e muito importantes. Duvida que exista alguém que não consiga gostar deles. Ache impossível.

NOIVAS

Georgette Correia Felício tornou-se Senhora Vaidir Delgado em cerimônia realizada na Igreja São Sebastião, em Olinda. Rosas brancas e rosas cor-de-rosa decorando o templo em grande estilo. Aguialdo Flores & Decorações, naturalmente. * Laura da Costa Ferreira e Paulo tiveram seu «Dia D» na Igreja de Nossa Senhora de Fátima e São Jorge. Foi no dia 14. * Cumprimentos circulando no dia 26 vindante para Sandra Cristina e Walter Roberto. Eles terão a marcha nupcial soando na Igreja de São Sebastião. No começo do mês.

HOMENAGEM

Foram de Aguialdo Flores & Decorações os arranjos (fidelos) que enfeitavam o jantar do Clube de Diretores Lojistas, no Hollywood Disco Quinta-feira. Almerinda Fragonesse mandou de José Carlos Rosaleu, foi a grande homenagem. Uma mulher maravilhosa e de muita fibra.

MOSTRA DE ARTES

Começa na tarde de hoje, sábado, a MOSTRA DE ARTES, tendo como cenário a Praça Santos Dumont. Um grupo de artistas da cidade vai levar ao povo trabalhos de pintura, desenho, cerâmica, artesanato e mais e mais. Entre os valores que merecem ser prestigiados, podemos destacar o Mauro Lemos de Azevedo, Bárbara Cravello, Roberto Monteiro, Ivanildo Pantalício, Tereza Leon, Margarida e a nossa conhecida Betinha Vasconcellos. Vai até o dia 27 de junho.

AVÔ

Encontro o Enrique Marques, em pleno calcadão (onde a gente vê tudo e todos por aqui...). Ele foi logo me dizendo: «Que maldade você fez com o Paulo César Santos, chamando o meu filho que ele adotou de ET. Não faz isão com ele não, coitadinho. Devo lembrar ao Henrique que em Hollywood estão começando as filmagens de uma nova série do ET. Por que ele que gosta tanto de aparecer, não pede para entrar no filme? Ele poderia fazer a tia bicha do ET». Não ficaria melhor assim?

IRIO A. WESCHENFELDER

Frente e verso

Almocei com a sempre Miss Brasil, Maria Raquel de Carvalho. Foi no «Le Bee Fin», onde se juntaram ao grupo a mamãe Raquel de Carvalho, Regina Rique, Sony Viana, Silvinha Franca (linda, linda), Regina Gomes de Almeida (ela é geminiana com eu), Ida Shiller de Mayrink, Reynaldo Loy (estamos em férias na «Última Hora» até o dia 11 de junho. Portanto, voltei a curtir minha praia e meus passeios que havia deixado de lado por causa do horário puxado do jornal). Marcelo Arruda e mais e mais. * O assunto girou em torno de tudo o que aconteceu echegouno blá: Nova Iguaçu. Maria Raquel quis saber alguns nomes de mulheres que eu considero chiques. Fiz minha listinha e expliquei, na hora, o porquê das minhas preferências: Julia Tardit Martins Pinto, Zilda Machado, Iracema Moura, Aparecida Nunes, Rose Barbosa, Zenir David, Rosa Gaspar, Sonia Távora, Regina Machado, Idy Raunheitli, Ana Lúcia Guimarães, falei da divina Mariuzinha Braga, Margareth Jardim, Naise Giraldo, Lucinha Vieira e por aí a fora. Que me desculpem as outras, mas esses foram os nomes que me oocorreu. Ah, sim, a Nilza Donni Paixão e as maravilhas que são Ilse Pimenta de Moraes e Argentina Machado. * Falamos em «10 mais». Deveria voltar tal lista, não acham? Todas concordaram. Afinal, no tempo em que Ibrahim Sued (o convite para a festa do dia 3 de junho é lindo, depois eu mostro) fazia a escolha o sucesso sempre foi grande. Depois ele parou. Eu tinha uma lista aqui, lembrem? Achei que não tinha nada a ver, por isso parei.

ROTAÇÃO

A Hollywood Disco Club vai trazer ainda este ano para a cidade, o show de Rita Lee. Não sei onde vão colocar as pessoas. Deve ser pelo teto, porque a maluca cantora (?) - se é que aquilo pode ser chamado de cantora, já que a menina não tem um fiapo de voz, apenas os truques de gravação que tornam audíveis os discos, nada mais... - traz sempre muita gente para seus shows. * E por falar nisso, meu amigo Ricardo Amaral rumou novamente para Nova Lorque, com Gisela a tiracolo. Lá, o Clube A é o maior êxito imaginável. Ele pensa em montar em Paris uma réplica deste Clube A novaiorquino. Posso adiantar que não será agora, pois apenas os projetos estão em andamento. Um toque, posso ter certeza em afirmar: Ricardo vai abrir uma filial do seu Clube A em São Paulo, mas apenas em... 1984. Depois, talvez, outra filial no Rio, que já tem o super-chique Hippopotamus, onde circula sempre e sempre.

Cultura no SESC

Com entrada franca, o SESC (Nova Iguaçu) apresenta boas e oportunas atrações culturais nesta cidade tão pobre em matéria de atividade cultural. Para os meses de maio e junho, o nosso SESC elaborou a seguinte programação: Dia 27 (show) - «O Poeta e a Liberdade», com o Jornal da Gramma (20 horas). Dia 31 (filme) - «A Dama do Lago» (19h30m). Dia 7 de junho - Exposição de artesanato, tendo o seixo-rolado como matéria-prima (das 10 às 20 horas). Trabalhos de arte: Terezinha Ana Silva de Souza, O SESC fica localizada na Av. Nilo Peçanha, em cima do Supermercados Sendas.



Travessa Irene n. 9



CALÇA SHENARA
MODELOS EUROPEUS E AMERICANOS
 MODELA SEU CORPO COM ELEGANCIA
 À VENDA NAS BONS CASAS DO RIO

A. S. Duarte Ltda.

Grande Promoção

Financiamento em 24 meses ou em 4 pagamentos mensais sem juros

Azulejos, piscas e material de construção em geral

Av. Gov. Amaral Peixcto, 715/729 - Tels.: 767-7868 e 767-7872

KAKO'S
 Travessa Irene n. 9

Piscinas Porto Rico

Bombas - Filtros - Aspiradores - Escadas - Iluminação - Assistência técnica permanente **PISCINAS PORTO RICO em concreto e fibra**
 Orçamento sem compromisso
 Construção - Projetos - Montagens - Instalação em geral
 Faça-nos uma visita ou solicite nosso representante
 AV. NILO PEÇANHA, 1167 - TEL. 767-012 NOVA IGUAÇU - RJ

Roberto Cabral - SEGUROS
 TRADIÇÃO DESDE 1957 - SUZEP 11.121

SEGURO DE EMPRESAS E PESSOAS
 C. AV. GOVERNADOR AMARAL PEIXOTO, 627 - SOBRELOJAS 210/212 - TELEFONE: 767-3000 NOVA IGUAÇU - RJ

Leia e assinie o **Correio da Lavoura**

ENFESAL

32334

CAMPEONATO PROFISSIONAL DA SEGUNDA DIVISÃO

Mesquita deu nova feição ao campeonato derrotando o Madureira

A vitória do Mesquita sobre o Madureira, na tarde do último sábado, no Estádio Waldemar Silva, pelo placar de 1 a 0, resultou este que tirou a invencibilidade do último time invicto no certame, ou seja, a vitória do Campeonato Profissional da Segunda Divisão, que agora reúne quatro equipes na primeira colocação. Resultado foi o resposável pela magnífica do zinegro mesquitense sobre o tricolor suburbano.

Nos demais jogos da segunda rodada do retorno os resultados foram os seguintes: Friburguense 4 x 1 Serrano, Portuguesa 1 x 0 Siderantim e Olaria 2 x 0 Rubro. Em decorrência desses resultados, a colocação por pontos ganhou ficando sendo a seguinte: 1º) Madureira (Olaria, Portuguesa e Friburguense — 12 pontos; 2º) Serrano — 9; 3º) Siderantim — 7; 4º) Mesquita — 5; e 5º) Rubro — 3 pontos ganhos. O certame terá o seu prosseguimento a partir de hoje com a realização dos jogos da terceira rodada reunindo as seguintes equipes: Olaria x Mesquita (Rua Bariri), Madureira x Friburguense (Rua Cons. Lhaio Galvão). Neste domingo: Serrano x Siderantim (em Petrópolis) e Rubro x Portuguesa (Araucária).

CAMPEONATO PROFISSIONAL DA TERCEIRA DIVISÃO

Heliópolis joga com o Tupy no estádio J. de Alvarenga

O Campeonato de Futebol Profissional da Terceira Divisão terá prosseguimento neste domingo com a realização dos jogos da quinta rodada do primeiro turno. Na Chave da Baixada, denominada "Mané Garrincha", o Heliópolis que não esteve bem nas suas três primeiras apresentações (domingo passado o Heliópolis jogou), recebe em sua praça de esportes a visita do Tupy. No Estádio Waldemar Silva, o Nova Cidade vai enfrentar o conjunto do Coelho da Rocha, e o Tomaziño, líder da Chave, joga em Duque de Caxias com o Nacional. Nesta rodada folga o Miguel Couto.

Os jogos da quarta rodada apresentaram os seguintes resultados: Coelho da Rocha 1 x 1 Tomaziño, Nacional 0 x 0 Miguel Couto e Tupy 2 x 1 Nova Cidade.

Country venceu torneio início de Futebol de Salão (Mirim)

A equipe do Nova Iguaçu Country Club conquistou o Torneio Início do Campeonato Iguaçuano de Futebol de Salão (categoria mirim), disputado na manhã do último domingo, na quadra da Rua Dr. Gárris Junior. O Instituto de Educação Santo Antonio foi o vice-campeão. Além das equipes já citadas, participaram também da promoção as representações do EC Iguaçu e do Iguaçu BC. O time campeão, dirigido por Mônica Filho, venceu o EC Iguaçu pela contagem de 6 a 0. Na partida decisiva, quando enfrentou o Instituto de Educação Santo Antonio, o time campeão deu outra goleada, derrotando o seu adversário também por 6 a 0. O IESA vice-campeão derrotou o Iguaçu BC por 1 a 0, na abertura do Torneio. O desportista Roberto Marques, diretor de esportes do clube da Liga e que funcionou na mesa como apontador e cronometrista, juntamente com o diretor de futebol de salão, Luiz Carlos Faustino, realizou um jogo extra, no intervalo da segunda para a última partida, reunindo as equipes do IBC e do ECL. Neste encontro o IBC goleou pelo placar de 5 a 0. No final, o presidente da Liga de Desportos de Nova Iguaçu, Nelson Castanho da Silva, convidou os diretores acima citados para fazerem a entrega dos troféus ao vencedor e ao campeão do Torneio Início, respectivamente. Na abertura do Torneio, em nome do Hivo Nacional, o diretor do NCC, Sr. Paulo Torrente, fez a apresentação dos atletas.

Neste domingo, a partir das 9 horas, no ginásio de esportes do Instituto de Educação Santo Antonio, será realizada a festa de abertura do Campeonato Iguaçuano de Futebol de Salão (categoria infânil), do qual deverão participar seis equipes: Nova Iguaçu Country Club, Esporte Clube Terço, União Esportiva Clube, Bial Espor. Clube, CEM (de Nilópolis) e o amfitrião, no caso, o Instituto de Educação Santo Antonio.

Conta gotas

Via doutores Luiz Carlos Salla e Guimarães, representantes da LDXI, José Borges de Moura (Mourão) e Waldemar Duarte Pereira (Madureira) participaram de uma reunião realizada na tarde de domingo passado no 500. O encontro foi presidido pelo bastante entusiasmado e progressista, que a sua organização tem sido bastante bem sucedida. O Conselho de Administração da LDXI, em reunião realizada na tarde de domingo, decidiu que a competição será realizada no mês de junho. O Conselho de Administração da LDXI, em reunião realizada na tarde de domingo, decidiu que a competição será realizada no mês de junho. O Conselho de Administração da LDXI, em reunião realizada na tarde de domingo, decidiu que a competição será realizada no mês de junho.

Ademar Moscoso

Querer é poder

Terça-feira última o esporte me deu duas grandes emoções. A primeira, na parte da tarde, foi proporcionada por um filme a que assisti na TV Globo, onde assisti a preparação de uma corredora para participar de um maratona de 42km 261mts, apesar das pressões contrárias durante os seus treinamentos, a partir de problemas criados em sua própria família, com suas tias, de ameaças contra sua integridade física sem falar nas gozações de que era alvo por tratar-se de uma mulher madura. Apesar da corrente contrária, a corredora em questão não se deixou abater por um momento sequer, isto porque sabia o que queria com inteira convicção. Mesmo sabendo não possuir condições para vencer a prova, desta participou com o objetivo único de vencer a distância, de competir — o que de fato conseguiu de forma impressionante, numa demonstração extrema de força de vontade, de luta contra a fadiga, o cansaço e o sofrimento físico, não só pela extensão da prova mas também pelo fato de ter sido surpreendentemente atropelada por uma bicicleta, que corria em sentido contrário. A chegada da corredora foi emocionante, tanto pela irregularidade de suas passadas (el chegou a cair) como pelo esforço para se erguer e alcançar o ponto de chegada. Confesso que não pude conter a emoção quando ela forçou a barra com o corpo, levantando os braços como, fazem os grandes vencedores. Chorei.

A noite, na TV Bandeirantes, no programa J. Silvestre, a emoção foi muito maior, porque na ocasião, em um dos quadros daquele de grande audiência, esteve presente uma moça paraplégica, com pernas mecânicas. Segundo a reportagem do programa, Maria Aparecida Alves, já conquistou 91 medalhas como nadadora internacional, tendo representado o Brasil no exterior em diversas oportunidades, principalmente no México e na Inglaterra. Foi outro espetáculo emocionante, sobretudo em razão das condições físicas da grande atleta, que em momento, algum de sua vida se deixou abater pelo grave defeito físico que possui, conseguindo, ainda assim, competir de forma brilhante em várias competições esportivas de expressão internacional.

Esses dois exemplos que tentei aqui demonstrar para os leitores desta coluna, reforçaram em mim a certeza de que querer é poder. E porque eu quero, porque os homens que compõem a Comissão Especial do Estádio Municipal querem também — e muito especialmente o Prefeito Paulo Leone —, creio à conclusão que antes de morrer vou ver construído em Nova Iguaçu o Estádio Municipal.



Bolonha

RESTAURANTE BAR
ESPECIALIDADES À ITALIANA

Caneloni — Ravioli — Laranja —
Inhoque — Parmegiana

— TEMOS SERVIÇO PARA VIAGEM —
RUA BERNARDINO DE MELO, 2095 — N. IGUAÇU
RIO DE JANEIRO — TEL. 767-3367

Viação Nilopolitana

(CAVALCANTI & CIA. LTDA.)

ESTRADA ALBERTO TEIXEIRA
DA CUNHA, 712

TELS.: 701-1564 / 1936 / 2711 / 2850
CEP 26500 — NILÓPOLIS — ESTADO DO RIO

Divulgue o balanço de sua empresa no Correio da Lavoura

REFRIGERANTES NOVA IGUAÇU S.A.

Rodovia Presidente Dutra, km 184.8 - Nova Iguaçu - RJ.
Rua Armando Sales, 5 - Comendador Soares - PBX 767.5116

O seu Fabricante de Coca-Cola, Fanta e Tai.



ATACADO E VAREJO

FORNECIMENTO A DROGARIAS, FARMÁCIAS, PERFUMARIAS ETC.



DIMARCO - DISTRIBUIDORA MARCONDES LTDA.

PRODUTOS JOHNSON & JOHNSON

MATRIZ

Rua 13 de Maio, 50/56
Tel.: 767-2079

FILIAL

Rua Luiz Sobral, 613
Tel.: 767-4605

MARKÃO - Cosméticos Ltda.

Avenida Marechal Floriano Peixoto, 1.790 — Tel. 767-9487
Centro — Nova Iguaçu — Estado do Rio de Janeiro

Roda de Samba em Areia Branca

A diretoria do Esporte Clube Comercial Areia Branca está promovendo todos os domingos rodas de samba em seu Estuqueim do Samba, na Estrada Mineira, 362 em Areia Branca, promoção semelhante ao Botiquim do Império, no Rio.

O Botiquim está aberto a todas as pessoas, gratuitamente, somente sendo cobradas as despesas. O conjunto Grupo Novidade é o animador das rodas de samba de Areia Branca. Brevemente, o Esporte Clube Comercial estará promovendo a apresentação de artistas do Rio em o pagamento de apenas uma pequena consumação como ingresso.

Desenhos

Faixas, painéis, murais, serviços de silk-screen

Tratar com Adão
Rua Elói, 134 — Lote XV
cal com o Sr. Manoel Mes

CORREIO DA LAVOURA
Anos e pressão ap...
queda do líder do...
Proibido vai contratar mil e...
o cadastramento imobiliário...
do qualquer ser...
Terão que prov...
sideres em 1...
em a idade...
anos. No ato...
interessado d...
prova de hab...
1º Grau ou e...
também duas...
dos serão su...
provas: um...
versando o t...
pontuação...
Gíafia e...
matéria, sev...
de potencia...
operações...
tema de mo...
não decima...
rimetro, at...
zie e pro...