

ORÇÃO INDEPENDENTE
Fundado a 22/3/1917
FUNDADOR
Silvino de Azeredo

CORREIO DA LAVOURA

Ano LI

NOVA IGUASSÚ (RJ), 10 de março de 1968

Nº 2650

Diretor-gerente
AVELINO DE AZEREDO

Diretor-Secretário
LUIZ DE AZEREDO

O juiz Carlos Alberto surpreendeu porque denegou a segurança pedida por Schiavo. E mais ainda, porque sentenciou

EDUCAÇÃO E HISTÓRIA

UM ÁRCADE!

Newton Gonçalves de Barros

Francisco Manoel Brandão retornou à pátria espiritual. O patriarca da Terra Paixi repousou o seu corpo, após as duras lutas pela sobrevivência.

Poder-se-ia dizer sobre o poeta-autêntico que a "espada desgastou a bainha", na afirmação de Camille Flammarion.

A sima dinâmica do folclorista explodiu o corpo físico, após o desequilíbrio do ritmo de trabalho intelectual.

O seu canto-de-cisne, um canto de paz! Seu poema final, uma proclamação universalista pela compreensão entre os homens. A singularidade do árcaico, sua humanização total através de um patriarcado invejável.

Seus dezesseis filhos, de dois matrimônios, multiplicaram na alma nordesta as interpretações fidelíssimas dos problemas sociais. As vivências, ante as características individuais de seus filhos, adquiriram um esplendor de luminosa realidade na alma do poeta.

(Peço aos diretores do CORREIO DA LAVOURA o obséquio de encaminhar ao dr. Rossini Tavares, na "Comissão Paulista de Folclore", esta informação.)

(Conclui na 7ª página)

Teve o pedido de segurança formulado pelo prefeito Ari Schiavo, nesta Comarca, lamentável desfecho. Na terça-feira, depois de tramcar-se durante cerca de seis horas com o sr. Nelson da Silva, fiscal do LN.P.S., em uma das salas do terceiro pavimento do Fórum Itabaiana, para onde levaram os autos respectivos e papéis com eles relacionados, de lá saiu com a decisão denegatória do mandado de segurança.

O que surpreendeu não foi propriamente a denegação mais ou menos esperada, não obstante a segura fundamentação do pedido e a irreplicável argumentação do valoroso patrono de Schiavo. Surpreendeu, sim, ter-se aventurado a sentenciar o dr. Carlos Alberto de Carvalho.

Como é do conhecimento geral, no dia 29 o dr. Carlos Alberto deixou o exercício da Vara Cível, na qual substituiu o titular, dr. Alberto Nader. No dia primeiro do corrente, assumiu a Vara Criminal em substituição ao dr. Morado, que na véspera entrara em férias. Assim sendo, não tinha, na terça-feira, dia 5, condição legal para sentenciar em processo distribuído à primeira daquelas varas, por ele deixada quando ainda se encontravam os autos em poder do dr. Paulo Machado, que só os devolveu a cartório a primeiro do corrente.

Se não tinha o dr. Carlos Alberto condição jurídica para o julgamento, faltavam-lhe condições psicológicas para decidir.

A carta que ao escrivão Rodolfo Quaresma foi dirigida pelo advogado Paulo Machado e cujos termos foram dados a conhecer ao Juiz e são agora do conhecimento geral, visto como anexada aos autos, tornara impedido, pelo menos moralmente, o dr. Carlos Alberto. Disse ali o dr. Machado, claramente, que o magistrado não cumprira a palavra com ele empenhada e que não convinha ao seu constituinte o pronunciamento daquele Juiz.

Comenta-se nos meios judiciários que o patrono de Schiavo não chegou a formalizar a suspeição do Juiz, o que não é dado fazer em carta ao escrivão do processo. Tudo

(Conclui na 2ª página)

A LAPIS...

Situação Dolorosa

Silvino Silveira

As educadoras primárias, de quase todos os Municípios de Minas Gerais, se encontram ou se encontravam em greve, na conjuntura de tempo da publicação da presente crônica.

A greve das professoras é motivada pelas suas justas pretensões econômicas, não do ponto de vista ético profissional, ante a delicada missão social, fundamental, que desempenham.

As dedicadas mestras não recebem seus vencimentos há oito, dez, e mais meses, encontrando-se na mais dolorosa das situações!

Poucos, bem poucos, podem avaliar a soma de enormes energias, os sofrimentos morais e materiais, por que passam, as lutas em que se empenham, aquelas que se entregam ao preparo do homem de amanhã.

Lutam, sacrificam-se, desde os bancos escolares, nos seus estudos, livros caríssimos, uniformes, despesas de condução, etc. para serem ludibriadas pelos Poderes Públicos, passando a maioria as agruras da fome...

Nem sempre o ambiente lhes é propício às aspirações, conspirando para a derrocada de tão nobilíssimo objetivo.

No riquíssimo Estado montanhês as professoras primárias não merecem os carinhos e cuidados que dispensaram na quadra da infância a seus perseguidores impenitentes, a quantos se deparam no fastígio do Poder.

Faltam-lhe um pouco de bem-estar, além de salários irrisórios, mesmo assim sem o imprescindível cheque da Secretaria de Finanças...

Parece mentira! Fala-se, constantemente, num plano nacional de Educação.

Constitui uma das muitas metas de todos os pretendentes à Suprema Magistratura, com a vibração do mais sublime civismo. Para que o plano seja triunfante, tenha o mais completo êxito, os educadores devem ser remunerados condignamente nas diversas modalidades do ensino.

As pobres professoras, animadas da maior boa vontade e do espírito de colaboração, sobrepujando todas as dificuldades, vencendo todos os obstáculos, quer na zona rural, quer nos centros urbanos, não faltaram às suas escolas no passado ano letivo.

(Conclui na 7ª página)

Raul de Oliveira Rodrigues, novo presidente da Assembléia



O dep. Alvaro Fernandes, após transmitir o cargo ao novo presidente Raul de Oliveira Rodrigues, abraça-o cordialmente

Com a presença do gov. Jeremias Fontes e de várias outras autoridades, revestiu-se de brilhantismo a eleição da nova Mesa diretora da Assembléia Legislativa do Estado do Rio, quando foi eleito Presidente o deputado Raul de Oliveira Rodrigues, com larga margem de votos. A solenidade ocorreu sexta-feira, dia 1º de março.

Após a cerimônia, assistida por todos os presentes, do hasteamento da Bandeira Nacional e do Pavilhão do Estado do Rio, foi introduzido no recinto o gov. Jeremias Fontes, que ocupou o lugar à direita do presidente Alvaro Fernandes.

O Chefe do Executivo fluminense leu sua mensagem ao povo fluminense, afirmando a certa altura que estava satisfeito pela certeza do dever cumprido, e apresentou o seu plano de governo, que está marcando uma fase da história político-administrativa

(Conclui na 7ª página)

Colégio Afrânio Peixoto Escola Normal Afrânio Peixoto

Jardim de Infância PRINCEZINHA

Direção do prof. Rui Afrânio Peixoto
SEDE PRÓPRIA

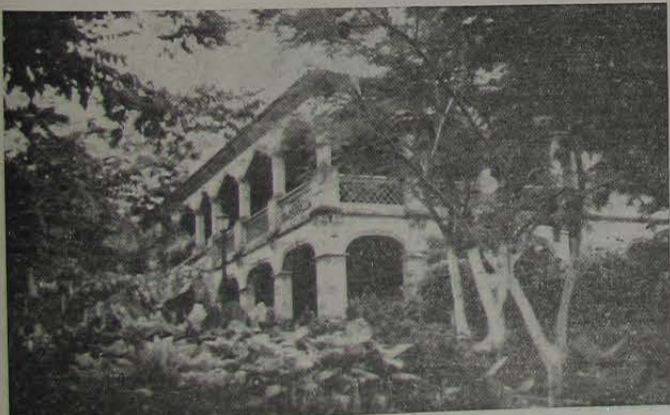

TURNO DA MANHÃ

- Jardim de Infância
- Primário
- Ginásial
- Científico
- Normal

TURNO DA TARDE

- Primário
- Ginásial
- Normal

Rua Afrânio Peixoto, 99 - Tel. 2555

Aguardem Mercearias Rio Ltda.

Breve

mais um pôsto para bem servir
à população iguassuana.

Av. Gov. Amaral Peixoto, 119 (antigo Mercado São José)

COLÉGIO SILVEIRA LEITE

Rua Bernardino Melo, 1879 - Nova Iguaçu
Rua Paraná, 457 - Mesquita

Um Bom Primário Professoras Especializadas



POLÍTICA IGUAASSUANA

NOTAS & FATOS

A DECISÃO do dr. Carlos Alberto, desfavorável a Schiavo, não deixou lá muito bem o dr. Alberto Nader que, no mandado de segurança do vereador Lucas, era como impedido de votar o vereador Nagi Almayw...

COMENTAVA-SE à noite de terça-feira que a decisão do juiz Carlos Alberto fizera menos mal a Schiavo que ao Município. Fizera a ele também. Pelo menos materialmente...

A VITÓRIA da bancada emedebista na Câmara, elegendo dia 1º a nova Comissão Executiva, veio confirmar espetacularmente um fato importante: o restabelecimento da unidade do partido majoritário...

HOUE, de pronto, uma série de críticas violentas ao chefe do Poder Executivo por parte de vereadores emedebistas, que estariam sendo vítimas de represálias do Governador...

FALA-SE, no entanto, que s. exa. está no propósito de recusar negociações e acordos com os emedebistas. Prefere ficar sob a orientação do sr. José Haddad...

JOSE Montes Paixão, na Assembléia, não poupou o prefeito Machado, por ter criado dezenas de cargos no Corpo de Bombeiros...

O CALDO entornou ante-ontem, no Posto 13, quando se aguardava a chegada do Governador. Houve sério desentendimento entre Montes Paixão e José Haddad...

NÃO se pode negar que esses acontecimentos se devem, em grande parte, à vitória do MDB na Câmara...

ESTÁ em franco progresso a idéia de se reorganizar a atuação do MDB neste Município. Todos estão concorrendo para o primeiro passo: a instalação da sede do partido...

O NÓVO presidente da Câmara, Nagi Almayw, está comunicando às autoridades a posse da Comissão Executiva, relacionando os nomes de seus companheiros Mauro Ferreira de Castro, Manoel de Almeida e José Martins Cota...

Casa Santo Antônio Livraria e Papelaria em geral - Artigos de presentes Walter Ferreira Villaça Rua Marechal Floriano Peixoto, 2018 - Tel. 2186 Nova Iguaçu Estado do Rio

O juiz Carlos Alberto... (Conclusão) indica, porém, que o advogado estava dispensado de fazê-lo porque, no último dia do exercício do dr. Carlos Alberto, ainda retinha os autos...

Parece mesmo que havia, por parte do dr. Carlos Alberto, propósito certo e determinado de decidir. Procurou, por todos os meios, compelir o cartório a caçar os autos com o advogado...

A posição assumida pelo magistrado, visivelmente nervoso após sentenciar, deixou todo mundo com a convicção de que cedera a pressões de cima, caracterizada pela recente visita de um Secretário de Estado...

dos Senhores Pais e Alunos do Colégio Leopoldo e sua Escola Normal:

A Diretoria do Colégio Leopoldo adquiriu a avenida de casas da rua Alfredo Ludolf, nº 42, por onde, desde 1º de março, passou a funcionar a entrada e saída de seus alunos...

É uma rua tranquila, calçada e limpa. Também não há tráfego de ônibus, nem outros veículos podem desenvolver velocidade à frente da portaria.

Bênção Apostólica para o dr. Brandão

Repercutiu ainda em Nova Iguaçu, dolorosamente, a notícia do falecimento, dia 2 do corrente, em Niterói, do poeta e folclorista Francisco Manoel Brandão...

ÚLTIMAS HOMENAGENS

Seu enterro saiu à tarde de domingo da capela municipal, na rua Cel. Gomes Machado, para o cemitério nas Charitas. Antes da saída do corpo, proferiram sentidas preces o prof. Newton Gonçalves de Barros e a sra. Rosinã Brandão...

SUA OBRA

Francisco Manoel Brandão, que desapareceu de nosso convívio aos 61 anos incompletos, deixando numerosa prole, além de muitas teses e conferências como educador e folclorista, editou várias obras de sua autoria...

BÊNÇÃO APOSTÓLICA

Antes de seu desenlace, o nosso querido amigo Brandão teve a alegria de receber atenciosa carta de Sua Santidade o Papa que, através da Secretaria de Estado, agradeceu o recebimento da poesia intitulada "PAZ"...

Nabor Giammattey

Em sua residência na rua Getúlio Vargas, faleceu subitamente no dia 6 do corrente o sr. Nabor Giammattey, estimado funcionário aposentado do Cartório do 2º Ofício...

Fiscais do extinto SAPS Integrados ao INPS

No dia 6 do corrente, no auditório da Superintendência Regional da Guanabara, os fiscais de previdência do extinto SAPS, agora integrados ao INPS, receberam certificado de conclusão dos Cursos Vestibular e Técnico de Fiscalização...

Iguaçu Basquete Clube

Conselho Administrativo Resoluções

- a) Marcar a data de 8 de junho de 1988, para a realização da nossa tradicional "Feira da Capira"; b) dar ciência em continuação, ao quadro social, da conclusão dos recebimentos das "doações espontâneas" dos seguintes sócios proprietários...

CINEMA

- VERDE Hoje - "Dólares malditos", com Dan Duryes, Rod Cameron e Andrey Dalton. Segunda a quarta-feira - "Norman, o manda brasa", com Norman Wisdom; e "Hércules, o invencível".

IGUAÇU

- Hoje - "S. 077, espionagem em Tanager", com Louis Davila; e "Hércules contra o Império dos elefantes", com Dan Vadis.

PAVILHÃO

- Hoje - "O Colt é minha lei", com Anthony Clark. Segunda a quarta-feira - "O vingador misterioso", com Heins Drach e "Ilha misteriosa", com Michael Callan.

SANTA ROSA

- Hoje - "Dakota Joe", com Robert Hunder; e "Raça brava", com James Stewart. Segunda-feira a domingo - "Juventude e ternura", com Wanderléia e Anselmo Duarte.

RASGOU O SEU TERNO?

Serziadeira invisível Rua Bernardino Melo, 1549 Nova Iguaçu

PREFEITURA MUNICIPAL DE NOVA IGUAÇU

Atos do sr. Prefeito Municipal

O Prefeito Municipal de Nova Iguaçu, usando das atribuições que lhe confere a legislação em vigor, Resolve exonerar Fabio Rausheiti do cargo em Comissão de Diretor da Divisão de Educação e Cultura...

Resolve exonerar João Ruy de Queiroz Pinheiro do cargo de Diretor do Ginásio Municipal Monteiro Lobato, padrão CC-2, do Quadro I, a partir da data da publicação deste ato...

Resolve nomear, de acordo com o artigo 12, item II, da Resolução nº 642, de 26 de agosto de 1958 (Estatuto dos Funcionários da Prefeitura Municipal de Nova Iguaçu), João Ruy de Queiroz Pinheiro para exercer o cargo em Comissão de Diretor do Ginásio de Educação e Cultura...

Portaria de 5 de março de 1968 O Prefeito Municipal de Nova Iguaçu, usando das atribuições que lhe confere a legislação em vigor, Resolve designar o Prof. ser de Desenho, Morilo da Silva Alves, para responder pelo Ginásio Municipal Monteiro Lobato...

Portaria de 8 de março de 1968 O Prefeito Municipal de Nova Iguaçu, usando das atribuições que lhe confere a legislação em vigor, e mais o artigo 165, n. 1 da Constituição Estadual e em cumprimento ao disposto no artigo 22, da Deliberação n. 81, de 15 de fevereiro de 1968...

Resolve declarar confirmados nos respectivos preceitos os seguintes cidadãos integrantes do Corpo de Bombeiros de Nova Iguaçu, com os vencimentos mensais fixados para cada posto...

Resolve declarar confirmados nos respectivos preceitos os seguintes cidadãos integrantes do Corpo de Bombeiros de Nova Iguaçu, com os vencimentos mensais fixados para cada posto...

Resolve declarar confirmados nos respectivos preceitos os seguintes cidadãos integrantes do Corpo de Bombeiros de Nova Iguaçu, com os vencimentos mensais fixados para cada posto...

Resolve declarar confirmados nos respectivos preceitos os seguintes cidadãos integrantes do Corpo de Bombeiros de Nova Iguaçu, com os vencimentos mensais fixados para cada posto...

Resolve declarar confirmados nos respectivos preceitos os seguintes cidadãos integrantes do Corpo de Bombeiros de Nova Iguaçu, com os vencimentos mensais fixados para cada posto...

Resolve declarar confirmados nos respectivos preceitos os seguintes cidadãos integrantes do Corpo de Bombeiros de Nova Iguaçu, com os vencimentos mensais fixados para cada posto...

Resolve declarar confirmados nos respectivos preceitos os seguintes cidadãos integrantes do Corpo de Bombeiros de Nova Iguaçu, com os vencimentos mensais fixados para cada posto...

Resolve declarar confirmados nos respectivos preceitos os seguintes cidadãos integrantes do Corpo de Bombeiros de Nova Iguaçu, com os vencimentos mensais fixados para cada posto...

Resolve declarar confirmados nos respectivos preceitos os seguintes cidadãos integrantes do Corpo de Bombeiros de Nova Iguaçu, com os vencimentos mensais fixados para cada posto...

Resolve declarar confirmados nos respectivos preceitos os seguintes cidadãos integrantes do Corpo de Bombeiros de Nova Iguaçu, com os vencimentos mensais fixados para cada posto...

Resolve declarar confirmados nos respectivos preceitos os seguintes cidadãos integrantes do Corpo de Bombeiros de Nova Iguaçu, com os vencimentos mensais fixados para cada posto...

Resolve declarar confirmados nos respectivos preceitos os seguintes cidadãos integrantes do Corpo de Bombeiros de Nova Iguaçu, com os vencimentos mensais fixados para cada posto...

Resolve declarar confirmados nos respectivos preceitos os seguintes cidadãos integrantes do Corpo de Bombeiros de Nova Iguaçu, com os vencimentos mensais fixados para cada posto...

Resolve declarar confirmados nos respectivos preceitos os seguintes cidadãos integrantes do Corpo de Bombeiros de Nova Iguaçu, com os vencimentos mensais fixados para cada posto...

Resolve declarar confirmados nos respectivos preceitos os seguintes cidadãos integrantes do Corpo de Bombeiros de Nova Iguaçu, com os vencimentos mensais fixados para cada posto...

Resolve declarar confirmados nos respectivos preceitos os seguintes cidadãos integrantes do Corpo de Bombeiros de Nova Iguaçu, com os vencimentos mensais fixados para cada posto...

Resolve declarar confirmados nos respectivos preceitos os seguintes cidadãos integrantes do Corpo de Bombeiros de Nova Iguaçu, com os vencimentos mensais fixados para cada posto...

Resolve declarar confirmados nos respectivos preceitos os seguintes cidadãos integrantes do Corpo de Bombeiros de Nova Iguaçu, com os vencimentos mensais fixados para cada posto...

Resolve declarar confirmados nos respectivos preceitos os seguintes cidadãos integrantes do Corpo de Bombeiros de Nova Iguaçu, com os vencimentos mensais fixados para cada posto...

Vida Social

Prova

Pensamentos

DATAS ÍNTIMAS

Dr.

Pa

Dr. J

No

VENDE SE uma casa no centro com 3 quartos, sala e de mais dependências. Entr. NCR\$ 8.000,00 e saída a combinar. Tratar à rua 13 de Maio n. 11, Nova Iguaçu. 1-3

URGENTE vende-se gado de leite, 14 cabeças, vacas e novilhas. Preço: NCR\$ 3.800,00. Tratar Ponte de Saracurua, K-4 Rio-Magé, c/Filvino Moreira.

VENDE casa const. recente, c/3 q. grandes, salão, copa, coz., 2 ban., 1 de cbr., entr. p/carro, ter. 12x40. Próx. vladuto, Rua Mocoça, 212. Troco por casa na Guanabara.

CARRO - 4 PORTAS PEUGEOT - Vende-se 1 carro, série 203, ano 51. Informações com o motorista "Gaudioso", na praça da Liberdade ou c/Bencilo, neste jornal.

COLUNA MÉDICA

A vida de seus olhos

- XI -

Em nosso último comentário afirmamos que aos olhos não bastam os óculos. E alertamos sobre a necessidade de exames que devem fazer parte de nossa rotina de trabalho após a atropinização e a tonometria, após anestesia local, com o aparelho de Schiotz. São exames que muito porcionam o profissional e beneficiam os pacientes, proporcionando sinais de doenças traçoceas, cujo diagnóstico esclarecem. É corrente aparecer um doente queixando-se de baixa da visão, pedindo óculos mais fortes, e após exame detido apresentar diagnóstico de glaucoma. Há hipertensões em que o fundo oculi esclarece a sua periculosidade.

Nunca é demais repetir que a visão normal merece esses cuidados propedêuticos e a sua conservação é um grande bem da vida.

Outro cuidado necessário na clínica é o exame binocular. Um olho de cada vez.

No hospital, na clínica particular, nos exames de rotina, deparamos com grandes baixas da visão em um só olho — com surpresa do próprio cliente, que a ignorava por desatenção ou negligência.

É esse fato mais nos constringia, quando o paciente procurava o médico para um atestado de saúde visual a fim de preparar-se. Sofríamos com o cliente a mesma angústia que trazia, ante a impossibilidade de grau para a visão normal.

É por essas e outras que não nos cansamos de repetir a necessidade do exame oftalmológico compreendendo acuidade visual, tonometria e fundos oculi.

Procure profissional de sua confiança, ao menos duas vezes ao ano, cuide com carinho da vida dos seus olhos e estará assim agindo com segurança para exercer suas atividades humanas com eficiência.

Dr. Hugo Pedro da Cunha

Qualquer informação escrever para o nosso consultório à rua Ouvidor, 40, sala 203, Nova Iguaçu.

Dr. Monte-Mór Filho MÉDICO

Diariamente, de 10 às 14h30m, exceto aos sábados
Rua Mal. Floriano Peixoto, 1744 — 1º andar
(Esquina de 13 de Maio) — NOVA IGUAÇU

Paulo Arruda

ADVOGADO — Causas Trabalhistas

Diariamente das 9 às 17 horas
Escritório: Rua 13 de Maio, 164, sala 208

Dr. José Bastos Goulart

ÓCULOS — DOENÇAS

Operações dos Olhos

Consultório: Rua Otávio Tarquino, 74 - Apt. 201 - 2º and.

EDIFÍCIO MERCANBANK

Diariamente, de 15 às 19h — Sábados, de 14 às 17h

Residência: Rua Frutuoso Rangel, 137 — Nova Iguaçu

Normal Noturno Escola Normal SILVEIRA LEITE

Rua Bernardino Melo, 1879 - N. Iguaçu
Rua Paraná, 457 - Mesquita

Cursos Diurnos e Noturnos



Vida Social

Trova

A mulher por vaidade,
Ou por ser demais esperta,
Depois de uma certa idade,
Não tem mais idade certa!

Djalma Andrade

Pensamentos

A arte de vencer aprende-se nas derrotas.

Simão Bolívar

A virtude tem um véu; o vício tem uma máscara.

Victor Hugo

DATAS ÍNTIMAS

Fizeram anos neste mês:

- 4, sra. Marl Barbosa Leite, esposa do sr. Nilton Leite;
- 5, sra. Vilma Helena Mitrê;
- 5, menino Rogério, filho do sr. e sra. dr. Cláudio Brito;
- 5, prof.ª Maria Alice Tinoco Duarte;
- 5, sr. Joaquim dos Santos Oliveira (Bambaia);
- 5, jovem Renato Marques Magalhães;
- 5, sr. João Martins Duarte;
- 5, menina Leila, filha do sr. e sra. Eudomiro Rodrigues da Silva;
- 5, dr. João de Almeida F.º;
- 6, srta Ruth Monteiro;
- 7, menina Sônia Maria, filha do sr. e sra. Geraldo Kiffer;
- 7, menina Sônia Maria, filha do sr. e sra. Dagmar Ferreira da Silva;
- 7, sr. José de Assis Ferreira Filho;
- 7, sra. Izolma Pires, esposa do sr. Mário Brandão;
- 7, jovem Paulo de Tarso, filho do sr. e sra. prof. Newton Gonçalves de Barros;
- 8, sra. Avelina de Azeredo Paulo, esposa do sr. João Paulo, residentes no Rio;
- 8, menino Dante Humberto, filho do sr. e sra. Dante Humberto Paladino;
- 8, srs. Oldemar Jr. e Ildemar Nunes Chaves;
- 8, sr. Jair Garcia da Silva.

Fizeram anos ontem:

- menina-moça Dalila Cavalcanti Coelho (15 primaveras), filha do sr. Osmar Teles Ferreira Coelho e de d. Idalina Ferreira Coelho;
- menino Antônio Sérgio, filho do sr. e sra. Antônio de Almeida Manso;
- sr. Jairo de Assis Ferreira;
- sra. Carmen de Rezende Cabral, esposa do cap. Roberto Cabral;
- menina Maria Angélica, filha do sr. e sra. Ivan Matos.

Fazem anos hoje:

- sra. Laudelina de Oliveira Machado;
- sra. Elita Chaves Pombo, esposa do sr. Jerônimo Marques Pombo;
- sra. Norma Regasso da Silva, esposa do sr. Ari Rodrigues da Silva.

ATENÇÃO

O senhor que vai emplacar o seu carro, não o faça sem primeiro consultar um Despatchante autorizado no assunto.

GILTO DO NASCIMENTO

RUA GETÚLIO VARGAS, 179

A LUMINOSA

Rua M. Floriano Peixoto, 2008 - Tel. 2664

Calçados

EDITAIS

Registro de Imóveis da 1ª Circunscrição de Nova Iguaçu

CARTÓRIO DO 2º OFÍCIO

Getúlio Moura Filho, Oficial do Registro de Imóveis da 1ª Circunscrição de Nova Iguaçu, Estado do Rio de Janeiro, atendendo ao que foi requerido por Alceu Souto da Silva Couto, faz saber a José Severino Vieira, não encontrado em seu endereço, que deverá comparecer ao cartório do 2º Ofício desta cidade, sito à rua Getúlio Vargas, n. 113, e solver o seu débito referente ao lote de terreno sito n.º «Jardim Vitória», neste Município, sob pena de, não fazendo ser cancelada a averbação, e rescindida a promessa Dou 16, Nova Iguaçu, 17 de fevereiro de 1968. Eu, Getúlio Moura Filho, Oficial do Registro, o subscrevo e asino. Getúlio Moura Filho, Oficial do Registro. 1-2

Registro de Imóveis da 1ª Circunscrição de Nova Iguaçu

CARTÓRIO DO 2º OFÍCIO

Getúlio Moura Filho, Oficial do Registro de Imóveis da 1ª Circunscrição de Nova Iguaçu, Estado do Rio de Janeiro, atendendo ao que foi requerido por Alceu Souto da Silva Couto, faz saber a Geraldo Francisco Cabral, não encontrado em seu endereço, que deverá comparecer ao cartório do 2º Ofício desta cidade, sito à rua Getúlio Vargas, n. 113, e solver o seu débito referente ao lote de terreno sito no Bairro «Redenção», neste Município, sob pena de, não fazendo, ser cancelada a averbação e rescindida a promessa. Dou 16, Nova Iguaçu, 17 de fevereiro de 1968. Eu, Getúlio Moura Filho, Oficial do Registro, o subscrevo e asino. Getúlio Moura Filho, Oficial do Registro. 1-2

A Prefeitura

Ao deparar com aquele velho prédio onde há bem pouco tempo funcionava nossa Prefeitura, senti algo que não sei bem definir: um misto de saudade e tristeza.

Observando aquelas paredes ainda fortes, ao desabrigar, em fase de demolição, parece-me alguém prestes a chegar ao fim.

Nesse momento me transpuz à época longínqua, recordei velhos tempos de infância, quando Nova Iguaçu era uma cidadezinha onde todos se conheciam: éramos uma só família. Mesmo sem perceber, a gente ama ao Torrão Natal.

Velhos prédios dando lugar a novas construções, edifícios modernos substituindo outros antiquados. Faz parte do progresso. Todavia, fôsse possível opinar, eu pediria que se conservasse o casarão antigo como patrimônio histórico.

Nunca damos valor aos bens que possuímos; só com o passar do tempo quando sentimos a saudade a nos inovar e prito, relembramos fatos distantes e nesse momento aquilamos o quanto perdemos.

No entanto, ainda é possível recuperar o tempo perdido através dos livros, nossos amigos que em silêncio tanto nos ensinam.

Talvez, neste momento, esteja sendo levada pelo sentimentalismo e me deixe envolver pela saudade. Gostaria de despertar o interesse de cada iguaçuano no sentido de conhecer realmente Nova Iguaçu e seus fatos históricos, mas para tanto precisaria de apoio do nosso governo municipal.

Precisamos de uma biblioteca pública. Entre tantas outras coisas que nos faltam esta é uma delas. E através da literatura que elevamos nosso nível intelectual e consequentemente social.

Que não seja privilégio de alguns, mas de todo o povo iguaçuano conhecer a bela história de nossa tão antiga e grandiosa terra.

Lia Rijo

D. M. B.

Indústria e Comércio de Móveis de Formiplac

Fabricação de Móveis de Formica em geral. Cozinhas americanas, Gabinetes, Revestimentos de plás, paredes, lambris, etc. — Instalações Comerciais.

PROJETE SUA MOBILIA E NÓS A EXECUTAREMOS

A Vista ou a Prazo

Dário Martins Bezerra

Especialista em Formiplac e Formica

Av. Abílio Augusto Távora, 253 (antiga Estrada de Madureira) — Tel. (p/favor) 26054 — Nova Iguaçu

Atenção, Professôras e Normalistas do 3º ano!

Iniciar-se-á nova turma de Ingresso ao Magistério no CURSO DE PORTUGUÊS, dia 23 de março, sábado. Horário: aos sábados, das 14 às 17h (ou outro, a combinar). Vantagens: provas de anos anteriores, apostilas mimeografadas, métodos modernos, estudo em equipe de Psicologia e Didática.

A prática nos tem demonstrado que não é aconselhável começar a estudar um mês antes do concurso.

Inicie conosco na turma do próximo dia 23 e faça um curso mais tranquilo, sem correria.

Queremos expressar nossa alegria pela vitória da candidada VERA LÚCIA LUBE DA SILVA, segunda colocada no concurso, que estudou conosco durante quase 10 meses.

CURSO DE PORTUGUÊS

PROF. HELÊNIO F. DE OLIVEIRA

Rua Marechal Floriano Peixoto, 2478 — Nova Iguaçu

Sempre com novidades



Boutique

Artigos femininos de alta classe

Rua Mal. Floriano, 2260 — Nova Iguaçu

Darcílio Ayres Raunheitti

Tabuleiro do 11º Ofício

Getúlio Vargas, 50
Tel. 2382

Dr. Jessé Antonio Siqueira

Doenças do Anus, Rêto e Colon

Diariamente a partir das 16h

CASA DE SAUDE N. S. DE FÁTIMA

Rua Bernardino Melo, 1465 — Nova Iguaçu



Ano III - Nova Iguaçu, 10/3/1968 - N. 112

A Dificil Arte da Filatelia

Um selo é, sobre vários aspectos, um verdadeiro pesadelo para o seu desenhista. O espaço útil é mínimo e múltiplas facetas têm de nele assinalar obrigatoriamente sua presença...

A decisão de se recorrer em uma importante emissão filatélica a uma pintura famosa vem assegurar-lhe pelo menos, alta qualidade. Mas como uma tela não foi originalmente idealizada para ser reproduzida em selos...

Em seu todo, esses problemas foram tratados com mais êxito nas novas séries. O tratamento do problema no selo de 1 xelim e 6 pêniques é deveras audacioso...

A série é, sem dúvida, um novo marco da história da Filatelia. E três aspectos dela são particularmente interessantes. Um é o de que nela existe muito menor número de palavras para serem lidas...

Em terceiro lugar existe a questão da escolha das pinturas, e que bem reflete o gosto moderno. Das três telas escolhidas, a de Murillo é uma das que mais seriam admiradas pelos vitorlanos...

VAI CONSTRUIR OU REFORMAR ?



Rua Mal, Floriano Peixoto, 2210
Tels. 2047 e 2048 - Nova Iguaçu

ALCINIL Confecções Ltda.

Confecções para meninas em geral. Aceitamos encomendas para casamentos, aniversários e uniformes colegiais.

ALCINIL, a melhor roupa infantil
VENDAS POR ATACADO E A VAREJO
Av. Gov. Amaral Peixoto, 34, sala 302



Farol das Tintas

Tintas para construção e automotiva em geral.

Preços de FAROL

A Luminosa Calçados

Rua Marechal Floriano, 2008 - Tel. 2664

COMPANHIA TERRITORIAL SANTA CÂNDIDA C. G. C. n.º 30.747.471 Assembléia Geral Ordinária CONVOCAÇÃO

Ficam os senhores Acionistas convidados a se reunirem na sede social da empresa, à av. Amoral Peixoto, 130, sala 604, em Nova Iguaçu-RJ, em Assembléia Geral Ordinária, a realizar-se no dia 30 de março de 1968, às 15h, a fim de deliberarem sobre o seguinte:

a) Relatório e contas da Diretoria, Balanço e conta de Lucros e Perdas, Parecer do Conselho Fiscal, relativos ao exercício encerrado em 31 de dezembro de 1967; b) Eleição do Conselho Fiscal e fixação de seus honorários.

Nova Iguaçu, 22 de fevereiro de 1968.

AVISO

Acham-se à disposição dos senhores Acionistas, na sede social, à av. Amoral Peixoto, 130, sala 604, em Nova Iguaçu, os documentos a que se refere o art.º 99 do Decreto n.º 2.627, de 28 de setembro de 1940, relativos ao exercício encerrado em 31 de dezembro de 1967. Nova Iguaçu, 22 de fevereiro de 1968.

DIRETORES: Carlos Ferreira Guimarães - Haroldo Joppert - Pedro Antônio Hillen 2-3

Clínica e cirurgia dos olhos

DR. AFONSO FATORELLI

HORÁRIO: Quarta-feira, de 8 às 12 e de 14 às 18h
Endereço em Nova Iguaçu:
AV. AMARAL PEIXOTO, 236 - Sala 304

NO RIO - DR. AFONSO FATORELLI
Consultório: Rua Alvaro Aletti, 48 - 6º andar - Sala 805 (Cinelandia) - Horário: 16 às 19h, 2ª, 3ª e 5ª-feira. Tel. 22-5140, Remai 43. - Hospital Evangélico - Tel. 54 2050

Editai

Registro de Imóveis da 1ª Circunscrição de Nova Iguaçu
CARTÓRIO DO 2º OFÍCIO

Getúlio Moura Filho, Oficial do Registro de Imóveis da 1ª Circunscrição de Nova Iguaçu, Estado do Rio de Janeiro, atendendo ao que foi requerido por Imobiliária Sagó Ltda., neste ato representada por seu sócio Salomão Chor, fez saber a Raimundo Nascimento, Ari das Neves Araújo e Carlos Cristovam Barbosa

Carlos Alberto da Silva
E
Amilton de Almeida Silva
DESPACHANTES OFICIAIS
Rua Getúlio Vargas, 225
Tel. 2404 - Nova Iguaçu

EDITAL

Registro de Imóveis da 1ª Circunscrição de Nova Iguaçu
CARTÓRIO DO 2º OFÍCIO

Getúlio Moura Filho, Oficial do Registro de Imóveis da 1ª Circunscrição de Nova Iguaçu, Estado do Rio de Janeiro, atendendo ao que foi requerido pela Imobiliária Delmare S/A., faz saber a Artêmio de Souza Ferreira e João Gomes da Costa e Sebastião Gomes da Costa, residentes atualmente em lugares ignorados, que deverão o aparecer ao cartório do 2º Ofício desta cidade, sito à rua Getúlio Vargas, n.º 113, e solverem os seus débitos referentes aos lotes de terreno sito no «Jardim Iguaçu», neste Município, sob pena de não fazendo, serem canceladas as averbações e rescindidas as promessas. Dou fé. Nova Iguaçu, 5 de fevereiro de 1968. Eu, Getúlio Moura Filho, Oficial do Registro, o subcrevo e assino. Getúlio Moura Filho, Oficial do Registro.

TELE RÁPIDO IGUAÇU



OFICINA AUTORIZADA PHILIPS

Rádios e Antenas para Automóveis

Vendas à Vista e a Prazo

Colocamos tubos de imagem a prazo

Av. Amoral Peixoto, 714 - Nova Iguaçu

Dr. Edison Mattos

Pós-graduado em Cardiologia pela Pontifícia Universidade Católica
DOENÇAS DO CORAÇÃO E VASOS
Eletrocardiograma
Consultório: Rua Otávio Tarquínio, 74, 4º and., apt. 402
De 2ª a 6ª-feira, das 14 às 18h. - Tel. 2089
Consultas com hora marcada.
RESIDÊNCIA: Rua Otávio Tarquínio, 166-1º and. - Tel. 2049

Remédios!...

Não compre sem ver primeiro por quanto lhe vende a

FARMÁCIA ÚNICA

Rua Mal, Floriano Peixoto, 1824 - Tel. 2495 - esq. da Praça da Liberdade

A FARMÁCIA ÚNICA vende ao preço das Drogarias e mais barato que algumas Drogarias.

Não confunda, esta Farmácia fica junto ao Bazar «A Popular»

Não se iluda, ninguém vende mais barato. - A maior perfumaria desta cidade. - Sortimento de perfumarias finas Nacionais e Estrangeiras e Artigos para Presentes.

Esta Farmácia funciona aos Domingos e Feriados de 6 às 24 horas

Agora em novo endereço para melhor atender a seus clientes

Vidraçaria Iguaçu

Vieira & Irmão Ltda.

Vidros de todos os tipos. - Quadros, molduras e espelhos. Artigos para presentes.

PREÇO E QUALIDADE

Estação Rodoviária Getúlio Moura, LOJA 13 - Telefone 2308

POSTO Sta. Matilde LTDA.

Revendedor ATLANTIC

Direção de EMÍLIO MORANO

Cuidado absoluto com seu carro. - Perfeição e rapidez
5 pinos para Lavagem e Lubrificação
FUNCIONAMENTO DIA E NOITE

Rua dr. Ataíde Fimenta de Moraes, 220

PREFEITURA MUNICIPAL DE NOVA IGUAÇU
Ordens de Serviço
AVISO
EDITAL
EDITAL
EDITAL
EDITAL
EDITAL

PREFEITURA MUNICIPAL DE NOVA IGUAÇU

Ordens de Serviço

Nº 39, de 19 de fevereiro de 1968. — Autorizo, de acordo com a solicitação do Ofício n. 88/68 da Divisão de Viação e Obras, constante do processo n. 2.887/68, o pagamento da diária de NCS\$ 5,00 (cinco cruzeiros novos), ao Escriturário padrão M, do Quadro Suplementar, Camel Auni Ibrahim, a partir de 13 do corrente.

Nº 43, de 19 de fevereiro de 1968. — Fica lotado no Instituto Brasileiro de Geografia e Estatística—Agência Municipal, o empregado Sebastião Francisco de Paula, a partir de 23 de fevereiro do corrente ano.

Nº 44, de 20 de fevereiro de 1968. — Fica autorizada, a prestação de serviços extraordinários, por parte do funcionário Manoel Gomides de Oliveira, com a gratificação correspondente a 1/3 do vencimento mensal, a partir de 15 do corrente. De acordo com o que consta no processo nº 2.119/68.

Nº 45, de 20 de fevereiro de 1968. — Autorizo a prestação de serviços extraordinários, constante do processo nº 2.119/68, ao servidor Ademar Corrêa, arbitrando em 25% superior à hora normal, a remuneração do empregado, nos termos do artigo 61, parágrafo 2º, da Consolidação das Leis do Trabalho, a partir de 15 do corrente.

Nº 46, de 20 de fevereiro de 1968. — Dispensar por justa causa, de acordo com o artigo 482, letras b, f, h, j e k, da Consolidação das Leis do Trabalho, em face do que consta no processo nº 21.458/67, Carmelo Frederico de Souza, da função de Capinadar, a partir de 13 do corrente.

ANTÔNIO JOAQUIM MACHADO — Prefeito

AVISO

Conforme despacho do exmo. sr. Prefeito no processo n. 3.410/68 fica cancelado o Edital n. 9 datado de 13 de fevereiro do ano em curso, referente a execução de obras na rua Guatemala, no Bairro denominado Rancho Novo, até 2º ordem.

Prefeitura Municipal de Nova Iguaçu, 23 de fevereiro de 1968.

SAINT-CLAIR PETENÁ — Diretor da D. V. O.

Divisão de Fazenda — Serviço de Dívida Ativa

EDITAL

O Chefe do Serviço de Dívida Ativa da Prefeitura Municipal de Nova Iguaçu, de ordem do exmo. senhor Prefeito,

Faz saber aos contribuintes abaixo relacionados, e a quem mais interessar possa que, em virtude do não atendimento ao convite para pagamento amigável de tributos referentes a irruínas situadas neste Município, tiveram seus débitos enviados à Procuradoria Municipal desta Prefeitura para cobrança através do Executivo Fiscal:

- 1 — Antonio Vaz Teixeira (cadastro n. 921 NCS\$ 2.801,20)
- 2 — Antonio Vaz Teixeira (cadastro n. 922 NCS\$ 1.110,60)
- 3 — Arnaldo Pereira da Silva (cadastro n. 956 NCS\$ 103,40)
- 4 — Benedito Souza Filho (cadastro n. 971 NCS\$ 125,80)
- 5 — Marcelino Marques (cadastro n. 986 NCS\$ 88,20)
- 6 — Francisco de Souza (cadastro n. 990 NCS\$ 93,80)
- 7 — Reinaldo A. Gonçalves (cadastro n. 999 NCS\$ 376,20)
- 8 — Isabel Maria da Conceição (cadastro n. 1.049 NCS\$ 63,00)
- 9 — Candido Alvarenga (cadastro n. 1.053 NCS\$ 225,00)
- 10 — Francisco Pereira dos Santos (cadastro n. 1.054 NCS\$ 336,40)
- 11 — Hermínia Aquino de Andrade (cadastro n. 1.146 NCS\$ 491,00)
- 12 — Joaquim Ferreira de Castilho (cadastro n. 1.127 NCS\$ 221,40)
- 13 — Jorge Braga (cadastro n. 996 NCS\$ 238,20)
- 14 — Belizário Gama (cadastro n. 947 NCS\$ 186,40)
- 15 — Benedito Vicente (cadastro n. 974 NCS\$ 171,80)
- 16 — Diva Soares da Silva (cadastro n. 991 NCS\$ 72,20)

Nova Iguaçu, 23 de fevereiro de 1968.

NAIN ANDRÉ — Chefe do Serviço de Dívida Ativa

EDITAL

O Chefe do Serviço de Dívida Ativa da Prefeitura Municipal de Nova Iguaçu, de ordem do exmo. senhor Prefeito,

Faz saber aos contribuintes abaixo relacionados, e a quem mais interessar possa que, em virtude do não atendimento ao convite para pagamento amigável de tributos referentes a diversos imóveis situados neste Município, tiveram seus débitos enviados à Procuradoria Municipal desta Prefeitura para cobrança através do Executivo Fiscal:

- 1 — Izair Marciano dos Santos (cadastro n. 72.131, 72.132, 72.133, 72.134, 78.656, 69.095, 72.127, 102.403, 102.398, 97.408, 69.099, 69.096, 72.128, 72.129, 72.130, 82.118; NCS\$ 26,00; 26,00; 26,00; 26,00; 38,30; 182,60; 26,00; 100,10; 100,10; 161,00; 116,60; 197,00; 26,00; 26,00; 26,00; 43,50, respectivamente).
- 2 — Abdo João Jorge Assad (cadastro n. 32.102, 32.101, 32.098, 19.761, 32.099, 78.615, 32.100; NCS\$ 46,10; 40,90; 46,10; 46,10; 169,00; 51,30; 41,60, respectivamente).

Nova Iguaçu, 29 de fevereiro de 1968.

NAIN ANDRÉ — Chefe do Serviço de Dívida Ativa

Dr. Paulo Fernando de Melo Torrentes

Doenças Vasculares Periféricas

Varizes: injeções esclerosantes

Cons.: Rua Otávio Tarquino, 74, 5º andar, sala 503

EDIFICIO MERCANBANK

Têrças e quintas-feiras, das 16 às 18h.

Se você vem a Nova Iguaçu procure o

São Luiz Hotel

— a melhor casa hoteleira da cidade —

Bem no centro de Nova Iguaçu, próximo às estações ferroviária e rodoviária, com trens elétricos e ônibus diretos indo e vindo do Rio de Janeiro, a todo momento.

SÃO LUIZ HOTEL — Trav. Alberto Cocozza, 28
Telefone 2408

Casa de Saúde e Maternidade N. S. de Fatima

Operações, Partos, Fraturas, Clínica Médica, Ratos X, Fisioterapia, Ortopedia.

Pronto socorro especializado em coração: eletrocardiograma Eletrochoque — Serviço de transfusão de sangue, etc.

SERVIÇO DE PRONTO SOCORRO DIA E NOITE
Rua Bernardino Melo, 1405—Tel. 2653 — Nova Iguaçu

uma espera tranqüila...



VARIZES não são problema!

Ela está elegantemente protegida contra a dor e o desconforto causados pelas varizes ou outras doenças da perna, tão comuns durante a gravidez, pelas meias Bauer & Black.

Cobertas de nylon (para o passeio) ou de algodão (para uso caseiro), as meias Bauer & Black, ao contrário de outras meias medicinais, dispensam o uso de uma meia social por cima, eliminando, assim, aquele aspecto desagradável de perna enfadada — e suas pernas ganham a elegância que você só consegue com as meias comuns da mais alta categoria.

As meias Bauer & Black têm o calcânhar e a ponta do pé fechados, com fino tecido de nylon. Sua qualidade é proporcionada por mais de 40 anos de experiência e alta especialização científica da KENDALL nos Estados Unidos.

Meias

BAUER & BLACK

Um produto

KENDALL

DO BRASIL INDUSTRIA & COMÉRCIO LTDA.

Rua Loguno, 191 — São Amaro — São Paulo

Nesta cidade, V. Sa. pode adquirir as meias elásticas BAUER & BLACK em:

Dental Nova

Esperança Ltda.

R. Otávio Tarquino, 45,

loja 5 — Nova Iguaçu

Faça o SEGURO obrigatório na Cia. de Seguros do Estado de Goiás

Agente: REAL REPRESENTAÇÕES DE SEGUROS

Av. Amarel Peixoto, 34 — Loja 21 — ou na

PLANALTO S/A. — Rua 13 de Maio, 164, grupo 204.

NOTA: Esta Companhia é de Nova Iguaçu para os Iguassuens

A Luminosa

Rua Marechal Floriano, 2008—Tel. 2664

CALÇADOS

PATI DO ALFERES

Vereador pede colaboração

EM bem fundamentado requerimento aprovado pela Câmara Municipal de Vassouras, o jovem vereador Jair Pauletto de Almeida solicitou o envio de ofício ao Departamento de Tráfego da Rede Ferroviária, cuja sede está instalada em Miguel Pereira, no sentido de que sejam feitas com urgência, obras de reparo no prédio da estação de Pati do Alferes.

No aludido requerimento o edil comenta o feto aspecto do prédio, salientando que suas paredes, portas e janelas há muito tempo não recebem pintura. Chama, a seguir, atenção para o revestimento do piso da plataforma, que se encontra cheio de buracos, e para a cada de acesso, cujos degraus estão quase totalmente destruídos.

Mais adiante, prosseguindo, assinala imperdoável lacuna ali existente — a falta de gabinetes sanitários para senhoras e para cavalheiros — sugerindo que ambos melhoramentos sejam realizados, a fim de que os usuários encontrem o mínimo de conforto, ao permanecerem longo tempo esperando os trens, que quase sempre chegam atrasados.

Sua e esburacada como está, a «estação da ferrovia apresenta um desrespeito aos que, obrigatoriamente, dela se utilizam.

Ao que parece, o pedido começou a ser atendido, pois o referido vereador também ressaltou o perigo constituído pelo mau estado do desvio existente ao lado da praça Pedro Chaim, que já foi consertado, fazendo crer que as outras obras também, serão executadas.

Esperamos que, brevemente, possamos nos congratular pelo atendimento integral do pedido feito.

(DO CORRESPONDENTE)

Mesquita Auto Peças e Acessórios Ltda.

Tudo para seu Volks

e peças para automóveis em geral
CRAVAM-SE LONAS DE FREIO

Direção de AJAR DUARTE RIBEIRO

Estrada Feliciano Sodré nº 1789—Mesquita, E. do Rio

Eletrônica Central

Consertos e Alto-falantes



Transistor

Conserto de rádio e aparelhos eletro-domésticos. Completo e variado estoque de acessórios para rádios.

R. Otávio Tarquino, 45, loja 10 (Galeria Central)

SANTA CASA DA MISERICÓRDIA DO RIO DE JANEIRO

Escritório: Rua 13 de Maio, 85 — sala 204 — Nova Iguaçu

A Santa Casa da Misericórdia do Rio de Janeiro, plena proprietária das FAZENDAS MADUREIRA, MORRO AGUDO, TINGUÁ e SÃO JOSÉ, teve ao conhecimento de quem interessar possa, que ditas terras não poderão ser vendidas nem arrendadas os terrenos, a nenhum pretexto, nem, tampouco, exploradas as pedreiras existentes, por quem quer que seja, sendo pela própria Santa Casa ou quem legalmente a represente.

MINISTRO AFRANIO ANTONIO DA COSTA — Provedor

O CASTELINHO



Herminio Berçot de Mello

DENTISTA DE CRIANÇAS

... correções de posições dos dentes e dos maxilares de crianças e de adultos Aplicação de Fluor

Segundas, quartas e sextas-feiras, das 8 às 12 e das 14 às 18h.

Av. Nilo Peçanha, 151 — 3º andar — sala 314 — N. Iguaçu

Horti-Fruti-Floricultura em Revista MILHO

Da família das gramíneas, é um cereal alimentício muito usado e apreciado sendo utilizado o grão, sabugo e palha em vários produtos industriais. Do colmo, do grão e do sabugo são extraídos mais de 250 produtos, dentre os quais se destacam: farinhas, polvilho, malmeço, amido, açúcar, xarope, álcool, óleos, goma, glicose, vinagre, dextrina etc.

Todos os climas do Brasil, permitem a cultura do milho. As matas recém-desbravadas, porém, são as que produzem melhor, no entanto, como nem sempre existem terras nessas condições, devemos recorrer à adubação racional que, sendo feita metodicamente, torna o solo produtivo. A terra deverá ser examinada para que se faça a correção, verificando o seu P. H. Dessa maneira sabremos a sua acidez, adicionando nela o corretivo adequado. A rotação de culturas é uma prática que devemos adotar.

Existem diversas variedades já aclimatadas em nosso País, que têm dado esplendidos resultados aos seus cultivadores. Temos, pois, Catete, rústico, cristal, Golden Dent e Asis Brasil, todas muito produtivas e precoces, dando somente uma colheita. O Quarentão, milho duro, dá duas colheitas no período próprio. Existem os chamados milhos híbridos que, em certos casos, produzem mais e estão se aclimatando bem em nossa terra. Em princípio semeia-se milho todo o ano; no entanto, na estação das chuvas (outubro a março), ele vegeta melhor. Costuma-se consorciar as plantações dele com feijão, abóbora, melancia, melão etc.

Tén. DOMINGOS SANTOS — Caixa Postal, 38
"Círculo de Amigos das Plantas" —
Chácara Gardênia — Nova Iguaçu (RJ)

Louças, ferragens, tintas e materiais de construção em geral

CASA INDEPENDENCIA DE FERRAGENS LTDA.

Av. Gov. Amaral Peixoto, nº 534

Nova Iguaçu (RJ)

E. C. Iguaçu

Resoluções do Conselho Administrativo, em reunião realizada a 4-3-1968

a) — Conceder demissão, a pedido, do diretor Gilton Machado, oficiando-se agradecendo os serviços prestados; b) — nomear para o cargo de diretor de jogos de salão o associado sr. Norberto Finamore Marques; c) — oficiar agradecendo ao sr. Delegado de polícia local e ao cel. Rui Leal Campello, comandante do Regimento Sampaio a segurança dada aos foliões no período carnavalesco; d) — agradecer ao associado Joaquim Ferreira Neto a doação feita ao Clube do Fundo Obrigacional Reembolsável; e) — tomar conhecimento e arquivar os Bolões nºs. 1 e 2 da Liga Iguaçuense de Desportos; f) — oficiar agradecendo à Drogeria Iguaçu, Lojas Mecânica Mestre Hiram, Banco Auxiliar de São Paulo, Banco de Minas Gerais, Banco Mercantil de Niterói, Bazar São José, Lojas A Luminosa, Liga Iguaçuense de Desportos, Oswaldo Mendes de Oliveira, Transportes Sete, Heraldo Sales de Abreu, Serraria Alvorada, Indústria Bedram, Posto Santa Matilde, dr. Delmo Moura Sá, sr. Norberto Finamore Marques, Empresa Esportiva, Rádio Solimões, Rádio Clube Fluminense, Prefeitura Municipal de Nova Iguaçu, CORREIO DA LAVOURA, «Correio da Semana», «O Dia» e «A Notícias», as valiosas colaborações prestadas ao clube no período carnavalesco; g) — oficiar ao associado dr. Fernando Nunes Brigatto, apresentando-lhe as condolências deste Clube pelo falecimento de seu inseparável sogro; h) — convidar o Regimento Sampaio para realizações de partidas de Futebol de Salão na categoria de Veteranos, em nosso Ginásio, no próximo dia 15 deste; i) — congratulámo-nos com o quadro social pelo procedimento disciplinar e entusiástico com que se portou durante o período carnavalesco.

ARNOLDO RANGEL DE OLIVEIRA — 2º Secretário

BAZAR AMERICANO

Ferragens, Aluminos, Louças, Tintas, Cristais, Brinquedos, Papelaria e objetos para presentes.

Abilio Augusto Pulso

Rua Marechal Floriano Peixoto, 2046 — Tel. 28-120
Nova Iguaçu Estado do Rio



5 andares à sua disposição

Contendo variado estoque de móveis e aparelhos eletro-domésticos

Av. Amaral Peixoto, 130-142

Telefone 2174

Junta Comercial do Estado do Rio de Janeiro Comunicação

Valdir Almeida, preposto da JUCERJ em todo o Município de Nova Iguaçu, p.r. designação na forma da Lei nº 5721, de 29-6-66, leva ao conhecimento dos Senhores Industriais, Comerciantes, Contadores e Des-pachantes que, de conformidade com a legislação vigente, deverão providenciar imediatamente a inscrição de seus registros comerciais na Junta.

Outrossim, comunica que as firmas que não fizerem a sua inscrição estarão sujeitas às penalidades previstas na referida Lei.

Maiores esclarecimentos serão prestados na sede da JUCERJ, na Trav. Portugal, 10 — sala 301 (entrada pela Rua do Ouvidor), nesta cidade. Telefone 2380.

Dr. Alberto Erasmi Pilotto

Pós Graduação Médica

Prevenção do Câncer Ginecológico COLPOSCOPIA

Diariamente de 10 às 20 hs. — Sábados, de 8 às 12 hs. ou com hora marcada.

Rua Mister Watkins, 11, Sobrado — Mesquita
TELEFONES: 7288 e 7015

AVISO EXTRAVIO

Aos meus fregueses e amigos que tratam de licenças e outros documentos em meu escritório, declaro que o sr. Mário não trabalha mais em meu escritório.

Nova Iguaçu, 1 de dezembro de 1967.

Gilto do Nascimento
8-18

Extraviou-se um vale de NC: \$ 60,00 («sessenta cruzeiros novos»), que se achava em poder do sr. Ivo Pereira Bes-da. O vale referente ao ano de 1967, já foi pago, ficando portanto sem valor. Nova Iguaçu, 1 de março de 1968.

Domingos Ferreira dos Santos

Seguro Obrigatório

(Responsabilidade Civil)

CUMPRE COM A LEI

Viagem Tranquila e Não Pague Multas!

Informações: ROMUALDO DOS SANTOS FILHO

Rua dr. Otávio Tarquino, 74, sala 204 — N. Iguaçu

Casa Soares Tintas

ALVAIADES — COLAS — PINCEIS
ÓLEOS — ESMALTES E TINTAS



Travessa 13 de Março, 126

Nova Iguaçu Estado do Rio Tel. 2620

Romcu Negromonte

ADVOGADO

Av. Nilo Peçanha, 23, 4º andar, sala 45

Tel. 2754 (recado)

Haroldo Leal da Silva

Despachante Oficial

NOVA IGUAÇU

Laboratório de Análises Clínicas

Dr. José Luiz Ribeiro — CRF 193

Bioquímica — Hematologia — Sorologia — Provas Funcionais — Bacteriologia — Parasitologia.

ELETROFORESE

Exames de Urina, Fezes, Escarro, Sangue, etc.

Iodo Protéico — Tubagem Gástrica e Duodenal — Vacinas Autógenas, etc. — Exames Anátomos Patológicos.

Av. Nilo Peçanha, 54 — Salas 11 e 12 — Tel. 2653
NOVA IGUAÇU — ESTADO DO RIO

A Luminosa

Rua Marechal Floriano, 2008 — Tel. 2664

CALÇADOS



Câmara Municipal de Nova Iguaçu

Ato nº 2/68

A Comissão Executiva da Câmara Municipal de Nova Iguaçu, por seus representantes abaixo assinados, usando de suas atribuições legais,

RESOLVE tornar sem efeito o Ato nº 1, de 15 de fevereiro de 1968, publicado no «Correio da Lavoura» de 3 de março de 1968, conforme Deliberação nº 147, de 12 de outubro de 1965, e ainda Resolução nº 1/67, publicada no «Diário Oficial» de 16-11-67.

Câmara Municipal de Nova Iguaçu, 4 de março de 1968.

Nagi Almayou — Presidente
Manoel de Almeida — 1º Secretário
José Martins Cotta — 2º Secretário

Portaria n. 2/68

O Presidente da Câmara Municipal de Nova Iguaçu, usando de suas atribuições que lhes são conferidas pela legislação em vigor,

RESOLVE: Proibir todo e quaisquer pagamentos ou compras em geral, sem o devido «Autorizo» do Presidente e/ou do 1º Secretário.

Registre-se, publique-se e cumpra-se.

Câmara Municipal de Nova Iguaçu, 4 de março de 1968.

Nagi Almayou — Presidente

Portaria n. 3/68

O Presidente da Câmara Municipal de Nova Iguaçu, usando de suas atribuições que lhes são conferidas pela legislação em vigor,

RESOLVE: Tornar sem efeito todas as isenções de ponto concedidas anteriormente.

Registre-se, publique-se e cumpra-se.

Câmara Municipal de Nova Iguaçu, 4 de março de 1968.

Nagi Almayou — Presidente

Portaria n. 4/68

O Presidente da Câmara Municipal de Nova Iguaçu, usando de suas atribuições que lhes são conferidas pela legislação em vigor,

RESOLVE: Dispensar, a pedido, da função gratificada de Diretor de Secretaria, o Oficial Legislativo I, Padrão «N», Grupo I, Djalma Gomes Tôres, a partir desta data.

Registre-se, publique-se e cumpra-se.

Câmara Municipal de Nova Iguaçu, 4 de março de 1968.

Nagi Almayou — Presidente

Portaria n. 5/68

O Presidente da Câmara Municipal de Nova Iguaçu, usando de suas atribuições que lhes são conferidas pela legislação em vigor,

RESOLVE: Designar o funcionário Ricardo Luiz Viana, Auxiliar Legislativo I, Padrão «J», Grupo I, para exercer a função gratificada de Diretor de Secretaria, a partir desta data.

Registre-se, publique-se e cumpra-se.

Câmara Municipal de Nova Iguaçu, 4 de março de 1968.

Nagi Almayou — Presidente

Escritório de Contabilidade

Antônio Gilberto Bertolini

Bacharel em Ciências Contábeis

Contabilidade Mecanizada — Auditoria Perícia Imposto de Renda

Rua José Hipólito de Oliveira, 100, sala 6
Rodoviário Arruda Negreiros

Curso Washington Luiz

DATILOGRAFIA — OFICIALIZADO

Aprenda datilografia com eficiência, sob orientação de professora diplomada. Máquinas novas. Conferem-se diplomas visados pela Remington. Aulas diurnas e noturnas.

AV. NILO PEÇANHA, 436 — SOB. — NOVA IGUAÇU

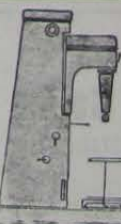

Bittencourt & Alarcão Ltda.

Retífica de Motores

Serviços de Mecânica

e Caldeiraria

Trav. 13 de Março, 24 — Tel. 2137 — Nova Iguaçu

noticias 68

OS MORADORES do outro lado da via férrea, ou seja rua dr. Tibau e adjacências, estão indignados...

A PROFª Natividade Patrício Antunes, chefe da 4ª Região Escolar, está comunicando às professoras...

EM fevereiro, a Prefeitura arrecadou nada menos que NCr\$ 780 mil, ou sejam, NCr\$ 277 mil a mais que em janeiro...

ESTEVE bastante concorrido o 1º almôço do mês, do Clube dos Diretores Leijistas, realizado quinta-feira no Country...

NOVA IGUAÇUÉ é, de fato, o mais populoso Município do País, a frente de 16 capitais de Estados...

"NOITE dos Hippies" será a próxima grande promoção do Country para o dia 27 de abril...

DE Salvador, Bahia, onde se encontra em viagem de férias o colega Wandek Perera...

O COBO Orfeônico do Colégio e Escola Normal Afrânio Peixoto já está ensaiando as peças folclóricas do livro "Canções com cheiro de Brasil"...

EMBORA sancionada pelo então prefeito João Luiz do Nascimento, o Resolução nº 1.881, de 2-6-66...

O GINÁSIO Vocacional Presidente Castelo Branco, em Juscelino, embora não tenha sido inaugurado oficialmente...

O GOV. Jeremias Fontes visitou ante-ontem o Município de Nova Iguaçu, a fim de inaugurar os grupos escolares Santa Amélia (5 salas)...

COM o passamento do poeta e folclorista Francisco Manoel Brandão perde a sociedade fluminense um dos seus mais ilustres membros...

A VIACAO N. Sa. Aparecida (Linha NI-Cascadura) é, no momento, uma das poucas empresas que vem prestando um perfeito serviço...

MAIS uma iniciativa de Carlos Ishikawa no ramo de decoração e instalações comerciais: em breve abrirá sua moderna e mais completa loja de materiais de acabamento de obras...

POUCAS E BOAS O Bispo Diocesano vai adiar sua viagem a Alemanha para officiar o casamento da srta. Cristina Pimenta de Moraes...

O soldado-bombeiro disse que a ordem do prefeito Antônio Joaquim Machado era de impedir a entrada de qualquer representante da imprensa. O motivo não foi revelado...

João Barbosa

Raul de O. Rodrigues... (Conclusão) Missão grandiosa, sublimemente a arte de todas as artes! O eminente educador Melo e Souza, conhecido publicista em assuntos orientais...

A nova Executiva A seguir à Assembléa procedeu à eleição da nova Comissão Executiva, que ficou assim constituída: Presidente, Raul de Oliveira Rodrigues; 1º Vice, João Rodrigues de Oliveira; 2º Vice, José Bismarck de Souza; 3º Vice, Paulo Hervé; 1º Secretário, Nicanor Campanário; 2º Secretário, Leonisio Sócrates Batista; 3º Secretário, Ordenier Pereira Veloso; 4º Secretário, Enio Pereira da Costa. Suplentes: Ernani de Cunto, José Carlos Vaz, Sebastião Gouvêa de Melo e Hélio de Azevedo Gomes.

Gabrito Todos, ao que observou a nossa reportagem, receberam a eleição do deputado Raul de Oliveira Rodrigues com muita simpatia, por se tratar de um político dotado de indiscutíveis méritos e gabarito intelectual, tendo prestado inestimáveis serviços à terra fluminense e à própria Assembléa.

Homenagem a Álvaro No gabinete do Presidente da Casa, foi realizada singela homenagem, com a entrega ao dep. Álvaro Fernandes de uma plaqueta com os seguintes dizeres: "Ao grande Presidente Alvaro Fernandes, o profundo reconhecimento dos funcionários da Assembléa Legislativa e dos jornalistas do Comitê de Imprensa". Falou em nome dos manifestantes, o jornalista José Naegle e profundamente emocionado, o sr. Álvaro Fernandes, agradeceu a homenagem e tendo dito elogios ao seu sucessor, Raul de Oliveira Rodrigues, desejando-lhe felicidades no alto posto em que fôra investido, merecidamente.

Paulo Leone Neto ADVOGADO Diariamente das 9 às 17h Escritório: R. Orlindo Tarcitano, 45, sala 301

Educação e História (Conclusão) Seus filhos, genros e netos convidam os demais pais e pessoas amigas para assistirem à missa que, pela alma de sua querida mãe, sogra e avó, MAGDALENA PROVENÇANO, mandam rezar hoje, dia 10, às 18h, na Igreja de N. S. das Graças, em Mesquita. Antecipam agradecimentos.

José Faustino Costa (Missa de 7º dia) José Costa Filho, esposa e filhos convidam parentes e amigos para assistirem à missa que mandam celebrar pela alma de seu saudoso pai, sogro e avó, JOSE FAUSTINO COSTA, no próximo dia 13 (quarta-feira), às 7h30m, na Catedral de Nova Iguaçu.

Odete Chambarelli (Missa de 8º dia) A família de ODETE CHAMBARELLI convida as pessoas amigas para a missa que mandam rezar pelo repouso eterno da sua alma no dia 14 (5ª-feira), às 7h30m, na Igreja do Sagrado Coração de Jesus, no Canzê. E desde já se confessa agradecida aos que comparecerem ao ato religioso.

Cap. Joaquim Pereira Dias (Missa de 3º dia) A família do CAP. JOAQUIM PEREIRA DIAS (Joaquim Bombeiro) convida as pessoas amigas para assistirem à missa que, em sufrágio de sua alma, manda rezar dia 14 (quinta-feira), às 9h, na Catedral de Santo Antônio. E fica antecipadamente agradecida aos que comparecerem ao ato de fé cristã.

Magdalena Provençano Seus filhos, genros e netos convidam os demais pais e pessoas amigas para assistirem à missa que, pela alma de sua querida mãe, sogra e avó, MAGDALENA PROVENÇANO, mandam rezar hoje, dia 10, às 18h, na Igreja de N. S. das Graças, em Mesquita. Antecipam agradecimentos.

Nabor Giammattey (Missa de 1º dia) Viúva e filha, irmãos, sobrinhos e cunhados convidam para a missa que mandará celebrar na Igreja de N. S. de Fátima e S. Jorge, às 8h do dia 14 (quinta-feira), em sufrágio da alma de seu querido esposo, pai, irmão, tio e cunhado, NABOR. E agradece penhoradas aos que comparecerem ao ato de fé cristã.

Dr. Francisco Manoel Brandão A família do saudoso DR. FRANCISCO MANOEL BRANDÃO convida as pessoas amigas para assistirem à missa que, pelo descanso eterno de sua boníssima alma, manda rezar dia 16 (sábado), às 19h, na Catedral de Santo Antônio. E desde já se confessa agradecida aos que comparecerem ao ato religioso.

Ônibus bate na Kombi e destrói porta do bar Na madrugada de ontem, cerca das 3h, um ônibus do Expresso N. Sa. da Glória que saíra da Jorja, vazio, para fazer a primeira viagem de Cabuçu para o centro da cidade, bateu espetacularmente contra uma Kombi na esquina da av. Santos Dumont com a rua dr. Tibau, causando ferimentos graves em várias pessoas.

Guy Mattos CONTADOR Escritório: Av. Nilo Pecanha, 151, s/204 - N. Iguaçu

Elvira da Costa Gomes (D. Santa) (Missa de 1 ano) Sobrinho Valdemar Fonseca convida amigos e demais parentes para comparecerem à missa que mandará celebrar dia 17, às 11h, na Igreja de N. S. de Fátima e São Jorge, em sufrágio da alma de sua tia ELVIRA DA COSTA GOMES. E desde já agradece.

Agradecimento A família enlutada de Joel Jacintas da Silva agradece à equipe médica da Casa de Saúde e Maternidade Nossa Senhora de Fátima, bem assim aos seus auxiliares e a todos aqueles que a confortaram durante a sua enfermidade. Ao mesmo tempo convida para a missa de 7º dia na Catedral de Santo Antônio, que será celebrada às 19h do dia 12 (terça-feira). E mais uma vez fica penhorada aos que comparecerem.

Agradecimento A família de José Barbosa Sales vem de público agradecer às pessoas amigas que a confortaram quando do falecimento de seu querido pai, sogro e avó, ocorrido no dia 2 deste, acompanharam o enterro e compareceram à missa de 7º dia, celebrada dia 9.

Adryl Martins Pereira - Advogado - As 3ª e 5ª-feiras, das 8 às 12h - Av. Nilo Pecanha, 105/204, Nova Iguaçu. - Em Nilópolis, às 3ª e 5ª-feiras, das 14 às 17h, em qualquer cartório.

LUMINOSA CALÇADOS Câmara Municipal de Nova Iguaçu Ato nº 268... PORTARIA N. 2/68... PORTARIA N. 3/68... PORTARIA N. 4/68... PORTARIA N. 5/68... PORTARIA N. 6/68... PORTARIA N. 7/68... PORTARIA N. 8/68... PORTARIA N. 9/68... PORTARIA N. 10/68...

Bureau de Contabilidade Antonio Gilberto Bertolini Bacharel em Ciências Contábeis... Curso Washington Luiz FOTOGRAFIA - OFICIALIZADO... F&Alarção Ltda. Reforma de Móveis e Colchões... Tel. 2187 - Nova Iguaçu



Rádio Solimões venceu com Filhos de Iguassú em Petrópolis

A Rádio Solimões, no dia 2 p.p., em Petrópolis, no campo do Cascatilha, venceu o «inítmum» do Campeonato de Futebol de Rádio e TV, organizado e orientado por Joaquim dos Santos Oliveira (o popular Bambaia), com o patrocínio da ACENI. Participam do referido certame as TVs Excelsior e Globo e as rádios Tupi, Mauá, Petrópolis Difusora e a Solimões. Nossa emissora, que participa do certame apenas com a finalidade de prestigiar o organizador, está representada pela equipe de veteranos da AA Filhos de Iguassú, e fadada a fazer bonito neste campeonato em face da noção de conjunto que tem o quadro de Iguassú, sendo que o final foi o mais sensacional, estando o time perdendo de 1 x 0 até o 10º minuto três jogos, sendo que o final foi o mais sensacional, estando o time perdendo de 1 x 0 até o 10º minuto três jogos, sendo que o final foi o mais sensacional, estando o time perdendo de 1 x 0 até o 10º minuto três jogos...



Campeonato prossegue
A primeira rodada do certame realizou-se ontem e vai prosseguir sábado p., com os jogos seguintes: TV Globo x Solimões, Petrópolis x Mauá e Excelsior x Tupi.

Fantasma de Caloaba caiu
Pela contagem de 2x1, o Real EC derrotou o Nacional denominado por nós Fantasma de Caloaba, em face das brilhantes vitórias que vem conseguindo. Os pupilos de João Damasceno apresentaram um futebol primoroso, mesmo com o desfalque de alguns elementos. O quadro vencedor foi o seguinte: Bira, Tonho, J. Alves, João e Garça; Nelinho e Irato; Rato (Adelson), Carlos Alberto, Pingo e Luiz (Cupim). Preliminar, Nacional 1x0.

Derrotado o Horizonte
O AC Horizonte perdeu sua invencibilidade domingo último para o Chavante, quando foi derrotado pela contagem de 3x2, nas duas categorias. O encontro foi realizado em Heliópolis e primou pela movimentação.

Volantes goleou Tupi
Os comandados de Tomaz brilharam no último domingo frente ao forte conjunto do Tupi no campo deste, quando goleou o clube local por 4x1. Esta vitória veio confirmar que o trabalho do consagrado craque, agora técnico Tomaz, tem sido proveitoso. Na preliminar registrou-se o empate de 6x5, sendo o Volantes visivelmente prejudicado.

Ferroviário 1 x 0 Miguel Couto
O Miguelão ainda não acertou o passo e continua aumentando o seu rosário de derrotas. Domingo último, ele não foi feliz mais uma vez e caiu pelo score mínimo frente ao benjamim, em Austin. É bem verdade que o técnico Telé teve de fazer dobrar 6 jogadores do 2º quadro porque os cobras deram bôlo. No jogo preliminar venceu o Miguel Couto por 3x2.

Venceu o Vila São Luiz
No encontro amistoso entre o Vila São Luiz e o Heliópolis, a vitória pendeu para o quadro da Vila São Luiz pela contagem de 3x1, primando o jogo pela maneira cordial dos litigantes. O «match» aperitivo foi vencido por 2x1.

Leão Amarelo venceu fácil
O EC São Marcos com relativa facilidade derrotou o Filhos de Morro Agudo pela contagem de 4 x 2, em jogo realizado no campo da rua «E». O encontro preliminar foi vencido pelo Leão Amarelo por 5x1.

Arrozado o Comercial
O Cruzeiro de Miguel Couto com o craque Getúlio impulsionando a máquina, arrozado domingo p.p. o forte conjunto do Comercial de Areia Branca, impondo-lhe o placard de 5x1.

Allados venceu na rua Birigui
O EC São Marcos com relativa facilidade derrotou o Filhos de Morro Agudo pela contagem de 4 x 2, em jogo realizado no campo da rua «E». O encontro preliminar foi vencido pelo Leão Amarelo por 5x1.

Amistosos para hoje
Realizar-se-ão hoje os seguintes amistosos: na rua E, EC Real x Elite; em Comendador Soares, Morro Agudo x São Marcos. Na rua Birigui, Allados x Laranjeiras (nas categorias de Juvenil, Aspirantes e Amadores); Cruzeiro x Guarany.

Walter na presidência do Horizonte
O Conselho Deliberativo do Horizonte vai se reunir hoje, em Assembléia Geral, para eleger os desportistas Walter e Dalmio, presidente e vice-pres., respectivamente.

Miguelão vai ficar fora
O técnico Telé do EC Miguel Couto, declarou a nossa reportagem que o Miguel Couto não participará do certame de 1968, promoção da LID. O motivo apresentado é que o clube está trabalhando no sentido de construir sua sede social e praça de esportes.

Azar da Mentora
Fôsse a LID outro órgão qualquer, tudo sairia às mil maravilhas, conseguia tudo que quisesse. Como é uma entidade esportiva e por cima amadora, não consegue nada, por último até sua única máquina de escrever os amigos do alheio levaram. Quanto azar!

Galeria forma equipe
Está em formação uma arrojada equipe de futebol dos funcionários da Galeria dos Móveis, a fim de participar do Campeonato promovido pelo SESC. O diretor da firma, sr. Heraldo Sales de Azevedo, deu todo apoio necessário à sua equipe, fornecendo todo o material esportivo para o time.

CONTA-GÓTAS João Damasceno vai ficar na direção técnica do Real até abril, atendendo a pedidos. Seleção do Campeonato da Amizade empatou com Fluminense por 2x2. Avelino Henrique dos Santos é o Diretor da Mauá e está dando todo apoio ao certame organizado por Bambaia. José Portugal de Almeida, Ari Massari e Ubirajara Macedo foram os árbitros da LPD que colaboraram no «inítmum» de Rádio e TV.

SOCIAIS
No dia 2 p.p., a simpática jovem Elan, filha do diretor do casal Pychias Loba de Souza Antunes com 100 anos, aniversário natalício. Parabéns à rebrinha. Wilson Negreira aniversariou no dia 5 último; foi muito comemorado. Mar a Alcina, filha do nosso prezado Alceu Soares Pereira (Gaião) e sua esposa, aniversariou ontem. Maria Aparecida Michado Cândido, jovem ara, aniversariou ontem, e ofereceu lutas mesa de doces. O sr. Juba Ramos, após o jogo do Real com o Comercial, ofereceu um banquete pela passagem de seu aniversário. Bambaia, pela passagem de seu aniversário, terça-feira última, ofereceu luto jantar. Tereza Cristina Teixeira Hippie e Maria Tereza Pelsold foram, respectivamente, vencedoras do concurso de Fantasia feminina do G.A. Ponta Chic. Na categoria de masculino, Antonio Virgilio Precato Martins e Carlos Augusto de Teixeira Hope. Os srs Manoel Carlos de Carvalho e Hilton de Araujo, respectivamente, foram empoados nos cargos de presidente e vice da AA Vila Iracema, no dia 2 último.

Debalzo da Balisa
Recebi uma carta de uma leitora desta coluna me pedindo para que falasse também sobre a passagem de nível em frente à igreja. Sendo assim vou satisfazer a leitora botando a Rede Ferroviária Debalzo da Balisa. Ainda bem não havia sido inaugurado o viaduto Pe. João Murch funcionários da Rede Ferroviária já se preparavam para interditar a passagem. Inicialmente pensávamos que seria fechada aos vícios, mas com o decorrer dos dias e com o desenrolar das obras a passagem foi vedada aos pedestres também. Acontece que mesmo assim, homens, crianças e senhoras mais jovens conseguem mesmo com dificuldade passar. Entretanto, os mais idosos não têm condições e vão vir a via cruzar, para passar de um lado para o outro ou subir a escadaria da Estação ou então o Viaduto, arriscadas inclusive a sofrer um acidente. Fracamente, neste mesmo jornal o companheiro Cid Brito já abordou este assunto com muito brilhantismo e está hoje providenciando nenhuma foi tomada. Aliás, pobre quando vê muita esmola desconfia... Era muita felicidade junta para Nova Iguaçu.

Auto Imperial Iguaçu Ltda.

ESPECIALIZADA EM VOLKSWAGEN

Serviços em geral. -- Perfeição com garantia de fábrica. -- Preços módicos.

Travessa Almerinda de Luca Azeredo Nº 108
Nova Iguaçu Estado do Rio

Dr. Alcides Fatorelli
CLÍNICA DE CRIANÇAS

Diariamente: das 15 às 18h. — Aos sábados: das 8,30 às 12h.
Consultório: Av. Amarel Peixoto, 350, 1º, s/3, Nova Iguaçu

Sindicato dos Trabalhadores na Indústria de Cerâmica para Construção de Nova Iguaçu

Sede social: Rua Emilio Guadagny, 1851 - Mesquita (R.J.)

Editais de Convocação

ELEIÇÃO — Lista Triplite para indicação de Vogal à «Junta de Conciliação e Julgamento do Município de Nova Iguaçu».

Pelo presente Edital, ficam convocados os srs. Associados deste Sindicato, no gozo de seus direitos sindicais, para se reunirem na sede social da entidade, sita na rua Emilio Guadagny, 1851 - Mesquita - (R.J.), no próximo dia 16 de março de 1968, às 17h em primeira convocação, com a presença de 2/3 de seus associados e, em segunda convocação, com qualquer número às 18h, para tratar da seguinte ordem do dia:

a) — Eleger, de conformidade com o artigo 662 da Consolidação das Leis do Trabalho, três associados que constituirão a lista triplite para a escolha de Vogal e respectivo Suplente, com exercício na Junta de Conciliação e Julgamento de Nova Iguaçu; b) — serão considerados eleitos para integrarem a referida lista os três representantes que obtiverem o maior número de votos; c) — a Indicação, por escrutínio secreto, será processada na Assembléia e encerrada imediatamente após votar o último representante presente.

Nova Iguaçu, 6 de março de 1968.

ANTONIO DE SOUZA — Presidente

Dr. Luiz Cláudio M. da Rocha
NEUROCIRURGIA

Assistente do 2º Serviço de Neurocirurgia da Universidade do Estado da Guanabara. — Neurocirurgião do Hospital Souza Aguiar (Pronto Socorro, GB).

Cons.: Casa de Saúde N. S. de Fátima
TÉRÇAS e SEXTAS-FEIRAS — 13h — 17h
Residência: Tel. 58-8696

A. A. Filhos de Iguassú

Resoluções da Diretoria realizada em 5 de março de 1968

a) — Aprovar a ata da reunião anterior; b) — admitir no quadro de sócios proprietários os srs. Ivani Reis Gelani, Carlos Alberto e Fernando José Guimarães São Paulo, Alvaro Francisco Cardoso Baptista, G. Rêdo de Freitas, Paulino da Silva Carvalho, Walter Silva Oliveira, Manoel Antonio Fernandes, Jomar Gredilha Coelho, Luiz Silva Araujo, Ricardo Peneca, Manoel Gonçalves Vilela, Luiz Pinto de Assumpção, Leobor Gomes de Assumpção, Francisco Bento de Miranda Silva, Aloysio Medeiros, Roberto e Carlos Roberto Gomes da Silva, Nelson Mureli, Antonio Simplicio da Silva, João Nepomuceno Figueira, Carlos Roberto Martins de Oliveira, Zélia Capibone da Fonseca, Clemliton Ribeiro Paz, Fernando Augusto da Silva Mavim, Rubens dos Santos, Pedro dos Santos de Oliveira, Victor Farijlla, Hugo Chaves, Casemiro da Silva Moraes, Jamil R. Bucher Junior, Diuraci Tavares Sampaio, Alexandre Vaz Teixeira, Sebastião Rodrigues de Lira, Fabiano Ferreira Borges da Silva, Sergio da Silva Pinto, Ruy Serrano, Antonio Pinto, Mario Guimarães Neto, Mameuc Omar Alnawy, Alberto Gomes Moreth, João Rodrigues S. Bral, José Ribeiro Merinho, Jorge André Ferreira Vitori, Joaquim Ferraz, E. U. Jacuto de Moraes, Joaquim Vieira, Iam Fernandes da Silva, Amílcar Antonio Moraes, Helio José Tourinho Martins, Joazy Monteiro Martins, Marcos Antonio Ferreira de Lima, Antonio Carlos Campos, Antonio Walter Fernandes de Albuquerque, Manoel Teixeira, Emanuel Gomes da Cunha, Fernando Batista Fernandes, Otavio Luiz Fajardo Teixeira, Edson Areia Soares Fajardo, José Maria e Celso Mário da Silva Pedroso, Belinoir Lucena dos Santos, Sady Francisco Caldas, Sebastião Coelho de Souza, Almir Joaquim de Sant'Anna, Francisco Miguel da Nascimento, Jorge Luiz Leão Ribeiro, Carlos Alberto Costa Cardoso, Consalvo Caspantini, Eduardo Damiano Braves Lemo, Alberico Sá Bittencourt, Francisco Ferreira da Silva, Arnô de Oliveira, Antonio Carlos Costa Bittencourt, Ilton Ferreira, João Manoel dos Santos Neto, Celso Centim, Cleber Moreira de Medeiros; tran-ferir de contribuintes para proprietários os srs. Sergio Fernandes de Oliveira, Nelson Severo de Jesus, Armando Leomirino da Luz Filho, Jandir do Nascimento, José Eduardo Barrea, Luiz de Araujo Hermida, Wanderley de Oliveira Ribeiro, Francisco G. Moreira Nobre, José Carlos Moura, Joaquim Simões, Carlos Alberto Palmeira de Carvalho, Carlos Alberto Ramos, Luiz Cabral Pimentel, Antonio dos Santos Moraes e Paulo Roberto de Souza; d) — agradecer aos Bancos de Minas Gerais e Auxiliar de São Paulo nas pessoas dos srs. Guerra e Medeiros, o empréstimo dos ventiladores durante os bailes carnavalescos; e) — suspender por 90 dias, de acordo com o art. 17, § 1º, do Estatuto em vigor, os sócios proprietários mat. 527, 543, 562 e o contribuinte mat. 1020.

ALCIDES RABELO — Secretário Geral

Laboratório de Análises Clínicas

Exames de sangue, urina, fezes, escarro, secreções, culturas, Antibiograma, Diagnóstico precoce da gravidez, provas funcionais, etc.

DR. EMMERSON LUIZ DA COSTA
(C. R. F. nº 374)

Av. Gov. Amarel Peixoto, 130 — salas 501—502
Ed. Salles — Tels. 2962 ou 3153 — Nova Iguaçu

Ginásio do Instituto Brasil
Rua José Alves Pereira nº. 61 — Posse

Curso Técnico de Contabilidade Noturno — 1ª. série
Curso Normal Noturno -- 1ª. e 2ª. séries

Professôres Especializados — Matrículas Abertas

CORREIO
Ano LI

EDUCAÇÃO E HISTÓRIA
Quarto Congresso
Newton Gonçalves de Barros

maior assistente social do Brasil...
Também...
Honório Melo e cel. Carlos...

«Casa de Iguassú» em
a melhor atender aos

Aguardem
Mercadorias Rio Lto

Breve
população para bem...

Bom Prim