



## CORREIO DA LAVOURA

ÓRGÃO INDEPENDENTE FUNDADO EM 22 DE MARÇO DE 1917

Fundador: SILVINO de AZEREDO

Editor-Gerente: AVELINO DE AZEREDO

Director-Secretário: LUIZ DE AZEREDO

NOVA IGUAÇU (Estado do Rio), DOMINGO, 27 DE MARÇO DE 1955

N. 1.984

Esteja mos... com a presente edição...



A LAPIS...

### INGENTE TAREFA

Silvino Silveira



Silvino de Azeredo, nosso inesquecível chefe

Deve-se a uma estabilidade de ação firme e construída pelo nosso inolvidável chefe Silvino de Azeredo, dando-nos magníficos exemplos, como de companheiros...

Temos procurado vencer a ingente tarefa a que nos propomos, inibidos do ideal de Silvino de Azeredo. Na edificante trajetória de 38 anos, quantas e quantas dificuldades partiam do nosso modesto periódico?!

Somos gratos, fraternalmente gratos, às demonstrações de simpatia, solidariedade e admiração, que temos recebido de todas as classes sociais...

Batem em acelerado ritmo os nossos corações para a maior harmonia entre os povos do Continente...

O ciclo de nossa atividade se resume na consciência de, adaptando-se às inflexíveis circunstâncias do momento...

O homem é a vontade, porque só no exercício dela reside o gozo da vida...

Os verdadeiros administradores amam o jornal correto e justo. Fazem dele o café da manhã...

Acetilam as críticas construtivas e as agradecem. Ninguém é perfeito...

Temos a satisfação de colaborar em um jornal equidistante de paixões. Sua eficiência é um orgulho para Nova Iguaçu...

Nossos cânticos de aniversário são um estímulo a Luiz e companheiros...

Para a frente, Luiz e companheiros, dignificando a pertinácia e os sonhos cívicos de Silvino de Azeredo!

Essa desorientação do jornalismo, em desenfreada concorrência comercial, é um fator profundamente deseducativo...

Em contacto com os educandos é que se avalia o ascando já estagnado em muitas instituições pelo falso idealismo...

É nesse caos arrasador de esperanças jovens que um jornal equilibrado se valoriza...

adquire simpatizantes, torja admiradores, realiza milagres. Felizes daqueles que, embriagados pela sedução do jornalismo honesto e equilibrado...

Os verdadeiros administradores amam o jornal correto e justo. Fazem dele o café da manhã...

Acetilam as críticas construtivas e as agradecem. Ninguém é perfeito...

Temos a satisfação de colaborar em um jornal equidistante de paixões. Sua eficiência é um orgulho para Nova Iguaçu...

Nossos cânticos de aniversário são um estímulo a Luiz e companheiros...

Para a frente, Luiz e companheiros, dignificando a pertinácia e os sonhos cívicos de Silvino de Azeredo!

Essa desorientação do jornalismo, em desenfreada concorrência comercial, é um fator profundamente deseducativo...

Em contacto com os educandos é que se avalia o ascando já estagnado em muitas instituições pelo falso idealismo...

É nesse caos arrasador de esperanças jovens que um jornal equilibrado se valoriza...

DAQUI E DALI...

### Dificuldades na solução dos problemas municipais

Arauto

A situação da maioria absoluta dos Municípios brasileiros, sugados sistemática e impiedosamente pelos governos estaduais, alarmou vários estudiosos de nossos problemas econômicos e sociais...

Essa campanha que se estendeu por todo o país, baseada em princípios, direitos, reivindicações e recomendações fundamentais...

Contaremos sempre com o indispensável apoio e estímulo dos nossos colaboradores e anunciantes...

Os verdadeiros administradores amam o jornal correto e justo. Fazem dele o café da manhã...

Acetilam as críticas construtivas e as agradecem. Ninguém é perfeito...

Temos a satisfação de colaborar em um jornal equidistante de paixões. Sua eficiência é um orgulho para Nova Iguaçu...

Nossos cânticos de aniversário são um estímulo a Luiz e companheiros...

Para a frente, Luiz e companheiros, dignificando a pertinácia e os sonhos cívicos de Silvino de Azeredo!

Essa desorientação do jornalismo, em desenfreada concorrência comercial, é um fator profundamente deseducativo...

Em contacto com os educandos é que se avalia o ascando já estagnado em muitas instituições pelo falso idealismo...

É nesse caos arrasador de esperanças jovens que um jornal equilibrado se valoriza...

### Educação e História

## Há exceções...

Newton Gonçalves de Barros Especial para o CORREIO DA LAVOURA

são expostas para exemplo. O comum é a exploração do vício e do crime...

As violações da lei mais lamentáveis são romaneadas com carinhos literários e espiçadas com artes e atrativos inacreditáveis!

Quando custou? Quem o pagante? A propaganda está sendo transformada em requintada arte de mentir...

Essa desorientação do jornalismo, em desenfreada concorrência comercial, é um fator profundamente deseducativo...

Em contacto com os educandos é que se avalia o ascando já estagnado em muitas instituições pelo falso idealismo...

É nesse caos arrasador de esperanças jovens que um jornal equilibrado se valoriza...

Os verdadeiros administradores amam o jornal correto e justo. Fazem dele o café da manhã...

Acetilam as críticas construtivas e as agradecem. Ninguém é perfeito...

Temos a satisfação de colaborar em um jornal equidistante de paixões. Sua eficiência é um orgulho para Nova Iguaçu...

Nossos cânticos de aniversário são um estímulo a Luiz e companheiros...

Para a frente, Luiz e companheiros, dignificando a pertinácia e os sonhos cívicos de Silvino de Azeredo!

Essa desorientação do jornalismo, em desenfreada concorrência comercial, é um fator profundamente deseducativo...

Em contacto com os educandos é que se avalia o ascando já estagnado em muitas instituições pelo falso idealismo...

É nesse caos arrasador de esperanças jovens que um jornal equilibrado se valoriza...

Essa desorientação do jornalismo, em desenfreada concorrência comercial, é um fator profundamente deseducativo...

Em contacto com os educandos é que se avalia o ascando já estagnado em muitas instituições pelo falso idealismo...

É nesse caos arrasador de esperanças jovens que um jornal equilibrado se valoriza...

Essa desorientação do jornalismo, em desenfreada concorrência comercial, é um fator profundamente deseducativo...

Em contacto com os educandos é que se avalia o ascando já estagnado em muitas instituições pelo falso idealismo...

É nesse caos arrasador de esperanças jovens que um jornal equilibrado se valoriza...

Essa desorientação do jornalismo, em desenfreada concorrência comercial, é um fator profundamente deseducativo...

Em contacto com os educandos é que se avalia o ascando já estagnado em muitas instituições pelo falso idealismo...

### GRANDE BENFEITOR DA HUMANIDADE

ALVARUS DE OLIVEIRA

Não faz muito Alexander Fleming passou pelo Brasil. Aqui, como em todo o mundo, ele sentiu no coração da nossa gente o agradecimento pelo bem que fez à humanidade...

Essa desorientação do jornalismo, em desenfreada concorrência comercial, é um fator profundamente deseducativo...

Em contacto com os educandos é que se avalia o ascando já estagnado em muitas instituições pelo falso idealismo...

É nesse caos arrasador de esperanças jovens que um jornal equilibrado se valoriza...

Essa desorientação do jornalismo, em desenfreada concorrência comercial, é um fator profundamente deseducativo...

Em contacto com os educandos é que se avalia o ascando já estagnado em muitas instituições pelo falso idealismo...

É nesse caos arrasador de esperanças jovens que um jornal equilibrado se valoriza...

Essa desorientação do jornalismo, em desenfreada concorrência comercial, é um fator profundamente deseducativo...

Em contacto com os educandos é que se avalia o ascando já estagnado em muitas instituições pelo falso idealismo...

É nesse caos arrasador de esperanças jovens que um jornal equilibrado se valoriza...

OMIAS! moeda depreciada... Imóvel com características: privilegiada construção... 1 e 2 salas, quartos e dependências... MENTO EM 15 ANOS... ia Contris Ltda.

### CANTO DE PÁGINA

## Deficiente o nosso serviço telefônico

O comércio, a indústria e o povo em geral têm sofrido aqui com o precário serviço telefônico, que não se estende, nem se moderniza para acompanhar o desenvolvimento de Nova Iguaçu. Já foi esse problema abordado na Câmara de Vereadores e na Assembléia Legislativa, perguntando-se a causa da deficiência do serviço local e interurbano. Responde o nosso assinante, sr. Ernesto de Sousa Castro, um homem entendido no assunto, que a explicação é muito simples: a concessão do serviço telefônico é da alçada estadual, e o presente contrato já vem de longos anos, carecendo as suas cláusulas de revisão. Novas tarifas devem ser arbitradas, e novas obrigações introduzidas, para que o contrato se ajuste às exigências da evolução municipal. Recordo o técnico em referência, morador nesta cidade, que o atual serviço telefônico deixa muito a desejar, apesar dos esforços das bravas telefonistas com uma rede antiquada, insuficiente, incapaz de atender satisfatoriamente às necessidades da população iguaçuana. Diz ele que tem agora a palavra o governador fluminense, que deve assinar novo contrato com a Companhia Telefônica Brasileira, a fim de dotar Nova Iguaçu com uma rede telefônica automática à altura de seu progresso.

(Concl. no 11º página)

## Homenageado pela Câmara o Correio da Lavoura

Na sessão de quarta-feira, a Câmara Municipal aprovou por unanimidade o seguinte requerimento:

Requeremos, ouvida a Casa, seja oficiado ao CORREIO DA LAVOURA, órgão independente fundado em 22 de março de 1917, pelo saudoso Silvino de Azeredo, enviando-lhe as congratulações desta Câmara pela passagem do seu 38º aniversário.

Sala das Sessões, 23 de março de 1955.

(Ass.) Manoel Quaresma de Oliveira, Sebastião Pereira Portes, José Assis Ferreira, Sebastião Ferreira da Silva, Gerson Chernicharo e Nilo Dias Teixeira.

Encaminhando a discussão desse requerimento, fala em nome do seu autor, tecendo considerações elogiosas ao fundador e à atuação desta folha, os vereadores Santos Neto e Dionísio Bassi.

## Telegramas de felicitações

Avelino de Azeredo — Red. do CORREIO DA LAVOURA. Somente agora lendo Correio Lavoura soube merecida homenagem prestada governo Iguassú memória saudoso amigo capitão Silvino Azeredo perpetuando seu nome em uma escola desse Município pt. Seu jornal mais ainda laborioso povo desse torrão Iguassú que Silvino Azeredo tanto amou e dedicou grande parte sua vida defendendo seus direitos, suas reivindicações, estão de parabéns pt. A você em que sempre vi e pude aquilatar durante seis anos como Delegado Regional Iguassú perfeito continuador belas tradições honradez, civismo dignidade seu extremo pai, o meu ateuoso abraço pt. Abelardo Figueiredo Ramos.

Luiz de Azeredo — Red. do CORREIO DA LAVOURA. Pelo transcurso hoje mais um aniversário do jornal fundado por teu saudoso pai criteriosamente prosseguido e que tanto tem pugna interesses Nova Iguassú, as congratulações do «ex-corde» Antonio Braga.

## Lojas da Nova Civilização...

cumprimentam os diretores do glorioso

## CORREIO DA LAVOURA

que completa 38 anos de luta elevada em torno da grandeza do Município de Nova Iguassú, informando e sugerindo a todos, com a independência que devem possuir os verdadeiros jornais, a respeito de tudo que interessa a cada um dos moradores deste progressista Município.

Que Deus abençoe os dignos diretores do CORREIO DA LAVOURA e faça com que realizem todas as suas aspirações mais intimas.

## 7ª. Semana Espirita Baile de Aleluia de Nova Iguassú

O Centro Espirita Fé, Esperança e Caridade, com a colaboração da Contratenação Espirita Lar de Jesus, realizará a 7ª. Semana Espirita de Nova Iguassú, nos dias 3 a 10 de abril próximos vindouros, quando serão homenageados os confrades do Distrito Federal, Estado do Rio, São Paulo, Minas Gerais e de outros estados.

## Foi para Caxias o delegado Amil

O Secretário de Segurança Pública designou o dr. Amil Nel Reichard para ter exercido em Duque de Caxias e já assumiu as suas funções de delegado de Nova Iguassú o dr. Olegário Pacheco da Rocha.

O E. C. Iguassú realizará o tradicional Baile de Aleluia animado pela orquestra Marajoara, de Raimundo Lourenço.

## Escola de Danças Clássicas

As matrículas para a Escola de Danças Clássicas, que no presente ano funciona na Associação Atlética Filhos de Iguassú, continuam abertas todas as quintas-feiras, às 14 horas.

Poderão frequentar as aulas mesmo as pessoas não sócias, entretanto aos associados será concedido um abatimento nas mensalidades.



## Milagre do bem-fazer

OTONIEL BELEZA  
(Unidad para o CORREIO DA LAVOURA)

Semela o bem que posias, e afetos  
A alma ás agruras que sofrer visste;  
Foge do egoísmo vão, qual de uma peste  
Que assola os burgos, deambulando ática.

Semela o bem, sorrindo, e não te doa  
A aspereza fatal do solo agreste;  
Deixa entre ás pedras a semente boa,  
E esquece o tem que per dover freste.

Semela e parte... De leterno um dia,  
Verás em flor abrir-se, onde sonhasse,  
O ideal que morto já te parecia.

Lirio fracasso, a baloar-se na haste,  
Alí reventará da pedra fria,  
Ovalhado do pranto que choraste!

## DATAS ÍNTIMAS

Fizeram anos neste mês:

19, menina Regina Lucia (1º aniversário), filha do dr. Sebastião Hercúano de Matos Filho e de d. Semiramis Bulhões de Matos;

21, menina Lucia, filha do eng. Ailton Azeredo da Silveira e de d. Marta Guerra da Silveira;

21, sr. Silvíno de Azeredo Filho;

21, sr. Rui Berçot de Matos;

21, sr. Avelino Ferreira Duarte;

21, sr. Nanci Cabral Fonseca;

21, menino Francisco Jr., filho do sr. Francisco Nunes dos Passos e de d. Augécina dos Passos;

21, menino Rogério, filho do dr. M. C. Florence e de d. Ruth de Matos Florence;

21, menino Ventura Jr., filho do sr. Ventura Martins Duarte e de d. Alafé Ferreira Duarte;

22, sr. José Fortes, distinto proprietário da Radioarte;

22, sr. Jorge Barroso, residente em Vassouras;

22, sr. José Teles de Almeida, residente no Rio;

22, sta. Maria Aurea Sousa Coelho;

22, menina Teresinha de Jesus da Silva Freire;

22, d. Zenith Couto Farah, esposa do sr. José Amun Farah;

23, prof.ª Alexandrina Borges da Silva Gandra, esposa do sr. Militão da Silva Gandra;

23, sr. José Amun Farah;

23, menina Heloisa, filha do sr. Luiz Silva e de d. Rosa Silva;

23, sr. Plínio da Silva Freire;

23, sta. Maria Madalena Cruz;

23, jovem Iraci Sá de Sousa;

24, jovem Lafaiete do Nascimento Jr.;

23, menina Elza Ferreira Valente;

23, d. Maria da Conceição Gerin, residente no Rio;

24, conceituado fotógrafo Narciso d'Almeida Ramalhada;

24, d. Aurora Magalhães, esposa do sr. Joaquim da Silva Magalhães;

24, menino Jair Barros Dias;

25, menina Regina Coelho, filha do prof. Candido Ferreira

da Silva Pinto e de d. Florisa Rosa da Silva Pinto;

25, d. Maria Anunciada Gerin;

25, jovem Luiz Carlos Fernandes;

25, menina Sandra Lucia, filha do sr. José de Oliveira Pinho e de d. Madalena Lessa Pinho;

26, dr. Sebastião de Arruda Negreiros, ex-refeiteiro deste Município;

26, sta. Maria de Lourdes Calazans.

## Fazem anos hoje:

— menina Bernardete, filha do sr. Antonio Nunes de Almeida e de d. Neusa Giammattei de Almeida;

— menina Maria Lucia Hermida.

## NASCIMENTOS

A 20 de fevereiro ultimo, nasceu o menino Ronald Jr., filho do sr. Ronald Baroni Nogueira e de d. Lucia Santos Nogueira.

A 11 do fluente, nasceu o menino Iyram Jr., filho do sr. Iyram Matos e de d. Leônia Almeida Matos;

— A menina Rosângela, filha do sr. Georg Ammon e de d. Vicentina Moreira Ammon, nasceu a 20 do corrente.

## NOIVADO

A 16 do corrente, contratou casamento com a sta. Ormy Fortes, filha do sr. Manoel Luiz de Sousa Fortes e de d. Manoela Pereira Fortes, o sr. Durval Batista dos Santos.

## VISITA

Em companhia de nosso apreciado colaborador e distinto amigo, prof. Newton Gonçalves de Barros, esteve ontem em visita a esta redação a sta. Isaura Pereira da Silva, um dos valores mais altos da mocidade de Cachoeira Paulista. A nossa gentil visitante encontra-se nesta cidade, em companhia de pessoas de sua família, revendo amigos conterrâneos.

Aluga-se uma casa com cozinha e quintal, à rua Pari, 492 antiga rua «A», Bairro da Chacrinha. Ver e tratar no local, com d. Beatriz.

## Matos Policiais

### Suicídio em Austin

Terça-feira, suicidou-se com fôrmeida na Vila S. Miguel, em Austin, o sr. Pedro Apohnário de Sousa, solteiro de 30 anos.

### Caiu do trem, em Austin

O guarda florestal Nicodemos Filho comunicou a Polícia que havia socorrido Marlo da Conceição Paz, portuguesa, de 19 anos, morador em Queimados, quando se feriu ao pular um muro da estação de Austin, na estação de Austin. A vítima que viajava com pingente, ficou em estado de coma, e foi internado no hospital com varios ferimentos pelo corpo.

### Agressão a canivete

Ante-ontem, na estação local, foi preso em flagrante João Felix da Silva, de 25 anos, por ter agredido a canivete, ferindo-o no tórax e na cabeça, o sr. Osmar Peixoto Soares, de 32 anos, residente em Miguel Couto. Ao desembarcar de um trem, Osmar foi pisado por João, reclamou, e sofreu violenta agressão.

## CINE IGUASSU

HOJE — "Angé de caroco", com Ankito, Heloisa Helena e Conaueo de Andrade.

Horário: 13,30, 14,50, 16,30, 18,10, 19,50 e 21,30.

SEGUNDA A QUINTA-FEIRA — "O estranho", com Orson Welles, Loretta Young e Edward G. Robinson.

Quarta-feira, só haverá matine.

QUINTA-FEIRA A DOMINGO — "Loucuras de milionário", com Gregory Peck.

AGUARDEM — "Escravidão do hábito".

## CINE VERDE

HOJE — "Os três garimpeiros", com Alberto Ruschel, Milton Ribeiro e Helio Souto; e a série.

AMANHÃ E TERÇA-FEIRA — "Duelo de morte", com Ronald Reagan e Dorothy Malone, e a série.

QUARTA E QUINTA-FEIRA — "Labios que mentem", com Tony Curtis e Joanne Dru; e "Maldição do ouro", com John Culvert, Ralph Morgan e Ann Cornell.

SEXTA, SABADO E DOMINGO — "Os mal encarados", com John Hodiak, John Derek e David Brian, e a série.

## CINE BIG (Belford Roxo)

Hoje — "Os três garimpeiros"

Amãnhã e terça-feira — "Quando os anjos dormem"

Quarta e quinta-feira — "Homocídio sem crime"

Sexta, sábado e domingo — "Um grito no pantano" e "Buca para cachorro"

## Cine Queimados

Hoje — "Os tres garimpeiros", e a série.

Amãnhã e terça-feira — "Cidade de barbaços", "Flexa ligeira", e a série.

Quarta e quinta-feira — "Votupia de matar", "Compasso da discordia", e a série.

Sexta, sábado e domingo — "Muitas sacrificadas", "O primo mandrino", e a série.

## José Amelino Bellucci

Viuuva, filho, mãe e demais parentes agradecer a todos o comporciamento à missa de mês, e, aproveitando esta oportunidade, convidam para a missa do 2º mês, a realizar-se no dia 28 do corrente, às 7 horas, na igreja desta cidade.

Nova Iguassú, 25—3—55.

## Aero Clube de Nova Iguaçu

Em comemoração à Aleluia realizará pomposo baile no salão da Cine Sol.

Abrilhanará a festa a orquestra de Oswaldo Barba com suas 21 figuras.

Os sócios terão ingresso mediante apresentação da anuidade do 1955.

## Dr. José A. Machado Filho, Consultor Jurídico da Diocese

Causas Cíveis, Comerciais, Criminais e Trabalhistas

Trav. Mariano de Moura, 3 (ao lado da igreja de Santo Antônio) — Nova Iguassú

## CONVITE

O BANCO DE MINAS GERAES S.A. sente-se honrado em convidar a população em geral desta prestimosa cidade, para assistir à cerimônia de inauguração de sua nova Agência, localizada na rua Ministro Mendonça Lima, 316, no dia 31 do corrente, às 16 horas.

Aproveita, também, da oportunidade para colocar os seus serviços à disposição de todos.

A DIRETORIA

### Força reivindicatória de Bairros Proletário

Comissão de Bairros Proletários

### Paris Modas Ltd

Artigos finos para Senhoras

Luvas, Leques, Meias, Bolsas, Botões finos — grande sortimento de Soutiens e Lingerie.

Rua Otavio Tarquinio, 50

### VOCÊ NÃO TEM RÁDIO

Porque você pode adquirir um rádio de ondas curtas e longas com um preço muito baixo e pagando com parcelas convenientes. O rádio de Nova Iguaçu é a escolha certa para você. Visite-nos em nossa casa, o quanto antes e aproveite a oportunidade de adquirir um aparelho de alta qualidade com tanto trabalho.

Lojas da Nova Civilização

Rua Paulo Frontin, 65

Loja de Nova Iguaçu, 10, Galerias do Comércio

### Banco do Rio

END. TEL. Matríz - Av. A Filial do Rio

Agên. Rua Mal. F. UMA GRANDE...

PEÇO A PALAVRA!

Justa reivindicação de dois Bairros Proletários

No período da campanha eleitoral e mesmo antes dela... A todos os reclamações ouvi atentamente e de nenhum me esqueci...

Exortação

Homem, meu irmão, ouve a evolução e charrá a revolver e transformar... Ergue, marcha, luta, vence os egocêntricos impulsos...

WERBER WANDICK

No interior o Secretário de Educação

O Secretário de Educação e Cultura, sr. Alvaro Berardinelli, vai iniciar pelo Município de Nova Iguaçu um programa de excursões pelo interior...

Durvalino dos Santos

Despachante Estadual Rua dr Getúlio Vargas, 58 Solo 22-A NOVA IGUAÇU — E. DO RIO

CONFITARIA ELITE PANIFICAÇÃO Doces finos. Biscoitos de todas as qualidades. Café moído à vista dos fregueses.

Comarca de Nova Iguaçu EDITAL

Da publicação de depósito de documentos, em processo de loteamento de terras, com prazo de 10 dias...

Henrique Duque Estrada Meyer, Oficial da Primeira Circunscrição do Registro de Imóveis da Comarca de Nova Iguaçu...

IVROS NOVOS

O apóstolo São Pedro

Os leitores têm impressionante e fiel relato de "O apóstolo São Pedro", em todos os seus aspectos...

O Aleijadinho, mestre Antônio Francisco

As Edições Melhoramentos vêm cooperar com todos os leitores do Brasil, facultando-lhes a extraordinária possibilidade de conhecer a história do Aleijadinho...

DR. ALVARO RODRIGUES DA SILVA CIRURGIÃO DENTISTA Gabinete moderno — Excelentes instalações — Raio X

Cartilha do Charadista

Acabamos de receber um exemplar da Cartilha do Charadista, que se destina aos "neófitos" na ciência de Elípe...

Palavras Cruzadas

Problema n. 27 Horizontais: 1. Moeda espanhola; 4. Surf. designa autor; 5. Ocasão...

Pensão a domicílio

Madame Jambo dá pensão a domicílio. Trav. Moura Sá, 75, apt. 208. 2-4

Farmácia Sto. Antonio

Vende-se, situada no centro da cidade, tradicional, com ótima freguesia, grande conceito no meio farmacêutico...

Resultado do problema n. 26 Horizontais: Cian. Mo. Ator. AA. Lua. Artil. Verticais: Cla. Amo. Normal. To. Ala. Aur. Ar. Me.

A senhora já experimentou o Creme de Leite Granfino? É simplesmente maravilhoso para marmeladas, bolos, etc.

Verde-se vende-se um armazém em Morro Agudo, com pequeno «stuck», casa própria, e o único no bairro. Preço: Cr\$ 100.000,00.

BAZAR AMERICANO Ferragens, Alumínios, Louças, Tintas, Cristais, Chapas Galvanizadas, Tubos de Ferro...

DR. AFONSO FATORELLI MÉDICO OCULista Receita de óculos. — Doenças e operações dos olhos.

Paris Modas Ltda. Artigos finos para Senhoras Luvas, Leques, Meias, Bolsas, Bijuterias finas — grande sortimento de Soutiens e Lingerie.

VOCÊ NÃO TEM RÁDIO? E maravilhável! Porque você pode adquirir um belo aparelho de rádio de ondas curtas e longas com 4 faixas...

Banco Predial do Estado do Rio de Janeiro S/A INÍCIO DAS OPERAÇÕES — 1947 END. TELEG. "PREDIAL" — CARTA PATENTE 160

Est. do Rio de Janeiro Filial: Rua Mendonça Lima, 149 — Tel. 286-120 NOVA IGUAÇU EST. O R O 43

Est. do Rio de Janeiro Filial: Rua Mendonça Lima, 149 — Tel. 286-120 NOVA IGUAÇU EST. O R O 43

Est. do Rio de Janeiro Filial: Rua Mendonça Lima, 149 — Tel. 286-120 NOVA IGUAÇU EST. O R O 43

Est. do Rio de Janeiro Filial: Rua Mendonça Lima, 149 — Tel. 286-120 NOVA IGUAÇU EST. O R O 43

## Relações Públicas no Ministério da Agricultura

Foi assinada pelo ministro da Agricultura portaria criando, no Serviço de Informação Agrícola, o setor de relações públicas, a fim de executar um programa específico, de acordo com a orientação adotada pelo atual governo.

As atividades dos diversos órgãos do Ministério da Agricultura feitas por cartas diretamente envia-las ao mesmo ou através de caixas coletoras que serão localizadas em pontos de fácil acesso, em todos os departamentos e serviços, possibilitando ao titular da pasta articular as medidas que julgar convenientes à maior eficiência da administração agrícola (nobreza, também, ao Setor dar divulgação às sugestões aproveitadas e às reclamações atendidas; realizar ou promover pesquisas de opinião dos cronistas ligados às atividades do Ministério da Agricultura notadamente junto às entidades rurais; colaborar com os órgãos interessados na execução do regime de audiências semanais, concedidas por todos os diretores e chefes ao público em geral e aos funcionários de suas repartições; desenvolver as relações sociais entre quantos se dedicam às atividades produtivas e ao estudo dos problemas de nossa economia rural, promovendo contactos pessoais, reuniões periódicas, excursões, conferências etc. e favorecer o desenvolvimento do turismo no país, em colaboração com as instituições interessadas, animando o maior conhecimento da natureza brasileira e das realizações no campo da agricultura.

## OBERTAL SANTOS

Contador — Despachante Oficial

Serviços comerciais em geral

LICENÇAS — IMPOSTOS — TAXAS

Rua dr. Getúlio Vargas, 20

### MAIS BARATO!!!

10% para os estudantes e professores. Já se pode educar um filho gastando menos. Graças a Deus!!!

Visitem as

**Lojas da Nova Civilização**  
SERVE MELHOR... PARA SERVIR SEMPRE...

Matriz: Rua Paulo Frontin, 65  
Filial: Rua Mal. Floriano, Loja 10. Galeria Iguassú

Não se esqueçam: "A economia é a base da prosperidade"

## DR. ÁTILA CAMERA

Clinica Médica em geral  
Especialista em doenças pulmonares  
Tuberculose

CONSULTÓRIO: Rua Bernardino Melo, 1839 — Sala 15  
Edifício Cocozza, 3ª, 5ª e sábados, das 16 às 19 horas  
RESIDÊNCIA: TRAV. PARAGUASSÚ, 56 — TEL. 319-J 20

## Oficina Mecanica Agostinho



Consertos, Reformas em geral e Acessórios — Solda Elétrica e a Oxigênio — Serviço de Torno.

PINTURAS EM GERAL DE ESTUFA RÁPIDA  
**AGOSTINHO MARTINS DUARTE**  
Rua dr. Tibau, 60 - Tel. 124 - Nova Iguassú - E. do Rio

## AGENCIA INTERNATIONAL

Auto Caminhões Auto Ônibus Máquinas Agrícolas Tratores de rodas, Tratores de esteiras, Motores a Óleo Diesel, Máquinas para Rodovias, Peças, Acessórios, Oficina Mecânica, Texado, Ginstina, Óleos e Graxas

Alberto Cocozza, Indústria, Lavoura e Comércio S. A.  
EDIFÍCIO PRÓPRIO



Rua Bernardino Melo, 1835 a 1849 - Tels. 44-J11 e 196 - Nova Iguassú

## Cartório do 2º Ofício

Tabelião, Escrivão do civil, Oficial da 1ª Circunscrição do Registro de Imóveis.

Serventúrio: **Henrique Duque Estrada Meyer**

Substituto: **Asdrubal Braga**  
Escrituras, Procuções, Inventários, Ações, Registro de Imóveis.  
CARTÓRIO  
Rua dr. Getúlio Vargas, 78 — Tel. 27-J11

## Cartório do 3º Ofício

**OSCAR PEREIRA GOMES**

TABELIÃO

Protestos de Letras e Registros de Títulos e Documentos  
Rua dr. Getúlio Vargas, 42 — Tel. 171  
NOVA IGUASSÚ ESTADO DO RIO

## Escrituras e Procuções Cartório do 4º Ofício

Tabelião: **Abelardo Pinto**  
Substituto: **Aluizio Pinto de Barros**  
Rua dr. Getúlio Vargas, 67 — Tel. 130  
Nova Iguassú Estado do Rio

## DR. JAIR NOGUEIRA

CIRURGIA GERAL  
CONSULTÓRIOS: Rua Mal. Floriano, 2161, 1º andar, sala 6. Tel. 245-J20. 2ª, 4ª e 6ª, das 9 às 12 e das 15 às 19 horas. E 3ª, 5ª e sábados, das 15 às 19 horas.  
Prça da Liberdade, 59 Tel. 12. 3ª, 5ª e sáb., das 8 às 12 hs.  
RESIDÊNCIA:  
Rua Mal. Floriano Peixoto, 2457 — Tel. 261 — Nova Iguassú

**FRACOS e ANÊMICOS**  
TOMEM **Vinho Creosotado** "SILVIRA"  
Grande Tônico

Fazendas de Madureira, Morro Agudo, São José e Tingú (Situadas no Município de Nova Iguassú Estado do Rio)

A Santa Casa de Misericórdia do Rio de Janeiro na qualidade de nua proprietária das duas primeiras fazendas e de plena proprietária das duas últimas, chamou a atenção dos interessados nas aludidas terras para o Protesto Judicial e Notificação que interpostos no Juízo da comarca de Nova Iguassú cartório do 2º ofício, sito na Rua Getúlio Vargas, 78, que apóia e examina a situação jurídica das fazendas em nome de qualquer interessado, indistintamente, que nenhuma modificação, loteamento, desmembramento ou venda poderá ser feita, das aludidas terras, por quem quer que seja, senão pela própria Santa Casa, única proprietária das fazendas referidas.

Ministro Lafayette de Andrada Provedor

**GALPÕES METÁLICOS ESTRUTAL**

montagem somente por parafusos!

Para qualquer fim Com qualquer vão

**CIRB S.A.** Av. Rio Branco, 110 - Tel. 313

## Banco do Brasil S. A. AVISO

Concurso para Fiscais—Visitadores Agrôn., Veterinários, Técnicos Agrícolas ou Rurais (agro-técnicos)

O Banco do Brasil S. A. torna público que de 30-4-55, das 12 às 15 horas, nos dias úteis (excluído o sábado), estarão abertas em sua Agência nesta cidade (Prça da Liberdade n. 98, as inscrições para o concurso a realizar-se no Distrito Federal e nas capitais dos Estados e Territórios, exceto Niterói e Fernando de Noronha, no decorrer de julho próximo vindouro, em horário e local a serem oportunamente anunciados.

O edital respectivo está publicado no Diário Oficial da União, de 9-3-55, e se encontra afixado, também, em todas as Agências do Banco do Brasil S. A., as quais se acham autorizadas a prestar maiores esclarecimentos e fazer a inscrição. Visa esse certame a selecionar candidatos para preenchimento de vagas exclusivamente nas agências do interior.

Banco do Brasil S/A — Nova Iguassú (R.J.)  
Orlando Vilarinho Cardoso Waldemiro de Faria Pereira

## Aguardente em grosso

**GRANDES MARCAS DE BEBIDAS:**  
Aguardente Um Cruzeiro, Diamantina, Cruzmaltina, Cognac de Alcatrão, Xaropes em geral e outros produtos.

DE  
**Custodio José da Silva**  
Tomem só os produtos da **DISTILARIA IBERIA**  
Av. Nilo Peçanha, 210—Telefone 299  
End. Teleg.: IBERIA — NOVA IGUASSÚ

Em circulação mais um belo número da revista **Metrópole**

"Metrópole" — a revista do Rio para todo o Brasil — agora bimestral, acaba de sair à circulação com mais um bonito número. São 64 páginas, muitas das quais a cores, com capa em policromia de Carmen Miranda, trazendo reportagens como "Uma volta pela Brasil", "Orquestra de tubos", "Ballet, arte divina", "História do Instituto de Educação através dos Decretos", e as seções normais como Teatro, Cinema, Modas, Rádio, Utilidades, Curiosidades e projeto de residência. A mais brasileira das revistas brasileiras, que obedece a

Faça do "Diário de Notícias" o seu jornal MATUTINO DE MAIOR TIRAGEM DA CAPITAL DA REPUBLICA

## CURSO TÉCNICO DE RÁDIO

NO Instituto **Iguaçuano de Ensino**  
Aulas noturnas, às segundas, quartas e sextas-feiras, das 19 às 21 horas.  
INFORMAÇÕES E MATRÍCULAS NA SECRETARIA  
RUA BERNARDINO MELO, 1763 — TEL. 464

PARA SUA MAIOR GARANTIA PROCLURE

## FARACO Loterias

EM CASA QUE NÃO FALHA

Via Mal. Floriano, 2126 Trav. São Mateus, 58  
Tel. 313 — NOVA IGUASSÚ NILÓPOLIS — E JARDIM

DISTRIBUIDOR  
 Distribuidor  
 Motors in  
 Agência  
 A Distribuidora Auto  
 Peças "Dautop" S.A.,  
 distribuidores autori-  
 zados do General Mo-  
 tors do Brasil, vem de-  
 mostrar, neste po-  
 pular e progressista  
 Município de Nova  
 Iguassú, mais uma  
 grande Loja, a Agên-  
 cia Chevrolet de Nova  
 Iguassú.  
 Ao ato inaugural,  
 ocorrido no dia 12 de  
 fevereiro último, esti-  
 veram presentes: Di-  
 retores da Firma, srs.  
 Audizio Pinheiro, José  
 Alberto Pinheiro e Lu-  
 ciano Barbêdo, Repre-  
 sentantes da General  
 Motors do Brasil, srs.  
 M. Robinson, M. Do-  
 gerty, Mário Amoral,  
 Frederico Timóteo e sr.  
 Veigo, figuras de pro-  
 mossa da cidade e  
 representantes do limo.



## DISTRIBUIDORA AUTO PEÇAS "DAUTOP" S.A.

### Distribuidores autorizados da General Motors inauguraram a sua nova Loja a Agência Chevrolet de Nova Iguassú

A Distribuidora Auto Peças "Dautop" S.A., distribuidores autorizados da General Motors do Brasil, vem de inaugurar, neste populoso e progressista Município de Nova Iguassú, mais uma grande Loja, a Agência Chevrolet de Nova Iguassú.

Ao ato inaugural, ocorrido no dia 12 de fevereiro último, estiveram presentes: Diretores da Firma, srs. Audizio Pinheiro, José Alberto Pinheiro e Luciano Barbêdo, Representantes da General Motors do Brasil, srs. M. Robinson, M. Dorgerty, Mário Amaral, Frederico Timóteo e sr. Veiga, figuras de destaque do comércio e funcionários da firma.



Na gravura a diretoria da firma com suas exmas. famílias e convidados, por ocasião da inauguração e o interior da nova loja onde se vê a seção de peças e acessórios.

A nova Agência, que funciona à Trav 13 de Março n. 48 a 72 nesta cidade, além da oficina autorizada Chevrolet, atende aos serviços de lavagem e lubrificação, e venda de peças e acessórios. Também terá à venda todos os produtos fabricados pela General Motors, como sejam: automóveis, cc, minhões da conceituada marca Chevrolet e ainda refrigeradores "Frigidaire", Frigoríficas e geladeiras domésticas.

Fica, assim, o comércio de Nova Iguassú enriquecido com mais uma firma comercial que muito visa continuar, com mais rapidez, o desenvolvimento deste futuro Município.



Flagrante do brinde, na ocasião da inauguração. Diretores da Firma e representantes da General Motors.

do Brasil S. A.  
AVISO  
Fiscois-Visitadores Agr.  
Rurais, Técnicos Agrícolas  
Brasil S. A. toma público que de 15  
horas em sua Agência nesta cidade e  
em as inscrições para o concurso  
Federal e nas capitais dos Estados  
e municípios, em horário de trabalho  
ativo, e se encontra no Diário Oficial  
do Banco do Brasil S. A. na qual se  
poderá obter maiores esclarecimentos e  
inscrições de vagas exclusivamente nas agências  
do Brasil S. A. - Nova Iguassú (R.J.)  
Waldemir de Faria Faria

ardente em grosso  
DES MARCAS DE BEBIDAS:  
Um Cruzeiro, Diamantina,  
altina, Cognac de Alcatraz,  
em geral e outros produtos.

odio José da Silva  
omem só os produtos da  
TILARIA IBERIA  
o Peçanha, 210-Telefone 299  
eleg.: IBERIA - NOVA IGUAÇU

ção mais um CINE SOL, S. A.  
mero da re-  
Metrópole  
- a revista do  
do Brasil - agr-  
l. acaba de sair a  
com mais um bo-  
o. São 64 páginas  
quais a cores, com  
colagem de Car-  
nda, trazendo re-  
como "Uma volta  
Brasil", "Orquestra  
Brasil", arte dire-  
ria do Instituto de  
através dos Dece-  
segões normais os  
es, Cinema, Música,  
vidades, Curiosida-  
projeto de residência  
brasileira das artis-  
leiras, que obedecem a

do "Diário de Notícias" o seu jornal  
TINO DE MAIOR TIRAGEM DA CAPITAL DA REPUBLICA

RSO TÉCNICO DE RADIO  
N.º  
stituto Iguazuano de Ensino  
os motores, de segundos, quartos e octavos.  
que se dá 21 horas  
FORMAÇÕES E MATRÍCULAS NA SEDE  
RUA BERNARDO MELO, 130 - TEL. 64

RA SUA MAIOR GARANTIA PRODUZIDA  
FARACO Loterias  
TUTU CASA QUE NÃO FALHA  
Rua N.º 1, Figueira, 224  
Tel. 211 - NOVA IGUAÇU





## Minerais raros encontrados pela primeira vez no Brasil

O Departamento Nacional da Produção Mineral com-  
municou a ocorrência, em Icó (Ceará), de três importantes  
minerais raros, dos quais não se tinha até então notícia da  
existência no Brasil. De todos três o eng. Luciano Jacques  
de Moraes trouxe amostras, ao regressar de demorada via-  
gem de estudos ao Nordeste, submetendo-as a análises de  
qualidade na Divisão de Geologia e Mineralogia, daquele órgão  
do Ministério da Agricultura.

Trata-se dos minerais denominados hurbittita, fluoce-  
lita e loriantita. A hurbittita é um fosfato de berílio e cálcio  
do qual o óxido de berílio ocorre numa percentagem de  
aproximadamente 20%. Foi descoberta e classificada como  
espécie nova há cinco anos, nos Estados Unidos. A ocor-  
rência brasileira é a segunda registrada em todo o mundo.  
A fluoce-  
lita brasileira tem enorme interesse econômico. Constitue-se  
de um tipo de terras raras, de cujos derivados se obtém  
a energia prima e incalculável valor para a produção de  
energia elétrica e outros metais nucleares. Finalmente, a to-  
talidade é um composto de tório, metal raro de largo empre-  
so na indústria moderna e de crescente procura para as  
aplicações da energia atômica. Embora houvesse funda-  
das razões para acreditar na sua existência em terri-  
tório brasileiro, só agora foi inequivocamente identificada  
pelos técnicos do D. N. P. M.

## Indústria de Bebidas Notável

DE

## MARQUES & SA' LTDA.

Fábrica de vinho licoroso de laranja e bebidas de todas as qua-  
lidades. — Depósito de aguardente, álcool, águas minerais, Vinho  
do Rio Grande. — Fabricantes da afamada «Miragem», ex-«Qualquer  
Coisa». — Depositário da Cia. Cervaria Boemia e Vinhos «Unico».

### Trav. 13 de Março, 88 -- Tel. 105

Nova Iguassú - E. do Rio

### Bazar São Paulo

FERRAGENS, TINTAS, LOUÇAS, MATERIAL ELÉTRICO,  
CRISTAIS E ARTIGOS ESCOLARES

#### Teixeira & Azevedo

Av. Nilo Peçanha, 83 - Telefone 314-120  
NOVA IGUAUSSÚ - E. DO RIO

Aluga-se uma loja com  
moradia, à rua  
Perezinha. Tratar na mesma  
rua nº 186, em Nilópolis. 11

Alugam-se duas casas  
rua Terezinha,  
326. Tratar na mesma rua nº  
186, em Nilópolis. 11

### O "Anuário Estatístico" na Academia

Em sessão da Academia Brasileira de Letras, o Em-  
baixador José Carlos de Macedo Soares apresentou congratulações ao sr. Elmano Cardim, presidente do IBGE, pelo  
lançamento do "Anuário Estatístico do Brasil", ressaltando  
os méritos dessa publicação, em que foram introduzidas vá-  
rias inovações, tais como a inserção de mapas. Acentuou a  
felção moderna de sua apresentação gráfica e, bem assim,  
a atualidade de que se revestem os dados estatísticos di-  
vulgados.

### Mário Guimarães | Fernando Nunes Brigagão

ADVOGADOS

ESCRITÓRIO: Av. Nilo Peçanha, 38 - 1º andar - Sala 4 - Tel. 417 - Nova Iguassú  
HORÁRIO: Diariamente das 9 às 12 horas

# Terrenos a longo prazo

## RENATO PEDROSA

CORRETOR

### Administração de Imóveis e Cobranças

## RUA MINISTRO MENDONÇA LIMA, 70

Nova Iguassú

Telefone 287

Imóveis da 4ª Circunscrição  
Rua Filipe, Oficial do Registro de Imóveis de  
Rio de Janeiro, etc.  
Imóveis da 4ª Circunscrição  
Rua Filipe, Oficial do Registro de Imóveis de  
Rio de Janeiro, etc.  
Imóveis da 4ª Circunscrição  
Rua Filipe, Oficial do Registro de Imóveis de  
Rio de Janeiro, etc.  
Imóveis da 4ª Circunscrição  
Rua Filipe, Oficial do Registro de Imóveis de  
Rio de Janeiro, etc.

### EDITAIS

#### Registro de Imóveis da 2ª Circunscrição de Nova Iguaçu

**Hermes Gomes da Cunha, Oficial do Registro de Imóveis da 2ª Circunscrição.**  
**Faz publico, que Adeldo da Costa, avicultor, e sua mulher Adelina Barro Costa, doméstica, residentes e domiciliados em Quelmadões, depositaram em seu cartório, à rua dr. Getúlio Vargas, 90, nesta cidade, de conformidade com o Decreto lei n. 58, de 10 de dezembro de 1937 e seu regulamento, memorial, planta e documentos, referentes ao loteamento de uma área de terreno objeto da transcrição n. 9.535, L. 3-O, da 2ª Circunscrição, situada fora do perímetro urbano, no 2º distrito deste Município, Quelmadões, à Estrada Campo Alegre, medindo cento e trinta e cinco metros de frente, cento e quinze metros nos fundos, confrontando com o Canal Camarim, duzentos e sessenta e cinco metros pelo lado direito, confrontando com terreno da Cia Normandia, hoje de Antonio Marques, e trezentos e dois metros e cinquenta centímetros pelo lado esquerdo, confrontando com Angelo Antunes de Mota, com 90 160 m<sup>2</sup>, área esta que foi dividida em diversas lotes, agrupadas em quadras, servidas por logradouros, tendo recebido o loteamento a denominação de "Vila Acliana Amélia", tudo de acordo com a planta aprovada em 27 de janeiro de 1955, pela Prefeitura deste Município. As impugnações dos que se julgarem prejudicados, deverão ser apresentadas em cartório, no prazo de 30 dias, contados da 3ª e última publicação desta. Nova Iguaçu, 7 de março de 1955. O Oficial: Hermes Gomes da Cunha. 2-3**

**Hermes Gomes da Cunha, Oficial do Registro de Imóveis da 2ª Circunscrição.**  
**Pelo presente, atendendo ao que lhe foi requerido pela Iba - Imobiliária Baby Ltda., Intima Cyrenio Rodrigues, Rildo Guimarães Souza, Eugenio de Andrade Câmara, Eugenio Pereira Martins e Oscarino da Cruz Souza, dados como residindo em lugar ignorado, para virem a seu cartório, à rua dr. Getúlio Vargas, 90, nesta cidade, pagar a importância de Cr\$ 3.360,00, 3.324,00, 2.500,00, 3.167,00, 6.000,00 e 3.400,00, respectivamente, sendo a terceira e quarta quantias referentes a Eugenio de Andrade Câmara, referentes às prestações atrasadas dos lotes situados em Baby, no 4º distrito deste Município, Belford Roxo, por eles prometidos comprar, além das outras processuais, e as que se vencerem até a data do pagamento, sob pena de decorrido o prazo legal de 30 dias, serem os compromissos rescindidos e canceladas as respectivas averbações, nos termos do art. 14, parágrafo 5º, do Decreto 3.079, de 15 de setembro de 1938. Nova Iguaçu, 14 de março de 1955. O Oficial: Hermes Gomes da Cunha. 2-2**

**Rosco Deocleio Pontes, Oficial Substituto, em exercício, da 2ª Circunscrição.**  
**Faz público que Ernesto Moreira e sua mulher Olga Moreira, negociante e de prendas domésticas, residentes e domiciliados nesta cidade, depositaram em seu cartório, memorial, planta e documentos referentes ao loteamento de uma área de terreno situada fora do perímetro urbano, no 2º distrito deste Município, Quinindos, objeto das transcrições ns. 5.076 L. 3-G, 4.425 L. 3-F, na 2ª Circunscrição desta Comarca e 688 L. 3, na então 4ª Circunscrição desta Comarca, atual 1ª do Duque de Caxias, com o total de 6.916,54 m<sup>2</sup>, começando no ponto situado a 173 metros da junção do rio Camboriá com o Canal Sarapó; seguindo o referido rio por onde mede 1.817 metros até encontrar terras do Otto do Almeida Melo; deste ponto, à direita, em três ramos retos medindo, respectivamente, 280 metros e 417 metros, divide-se em toda a extensão dos três ramos retos com o referido Otto do Almeida Melo, ou quem de direito, até encontrar terras da Imobiliária Novo Horizonte, com quem limita numa linha reta de 772 metros; seguindo deste ponto, em vários ramos retos, numa extensão de 3.110 metros, confrontando com terras dos depositantes, até encontrar à direita, numa extensão de 688 metros, terras de Fausto Gomes Pereira, com quem se limita, até o encontro com a Estrada Mato Grosso, limitando com essa Estrada numa extensão de 3.450 metros até encontrar um ponto na própria Estrada que é o limite do loteamento dos depositantes; o deste ponto, numa linha ou na extensão de 3.680 metros, até encontrar o ponto inicial, limitando em toda essa extensão com o 1º loteamento dos depositantes, tendo recebido o loteamento a denominação de "Bairro Campo Alegre", tudo de conformidade com as plantas aprovadas em 19 de março de 1954, pela Prefeitura deste Município e com o Decreto-lei n. 58, de 10 de dezembro de 1937 e seu regulamento, área esta que foi dividida em muitos lotes, agrupados em quadras, servidas por vários logradouros. As impugnações dos que se julgarem prejudicados, deverão ser apresentadas em cartório, à rua dr. Getúlio Vargas, 90, nesta cidade, no prazo de 30 dias, contados da 3ª e última publicação desta. Nova Iguaçu, 16 de fevereiro de 1955. O Oficial: Rosco Deocleio Pontes. 1-3**

**Manoel Quaresma de Oliveira**  
**COMPRA E VENDA DE IMÓVEIS**  
 Casas—Sítios—Lotes Comerciais e Residenciais  
 Escritório: Av. Nilo Peçanha, 23—1º and  
 Telefone 87 — Nova Iguaçu

## Casa Mercúrio de Ferragens Ltda.

Madeiras e materiais para construção. — Fabricantes de esquadrias em geral.  
 Distribuidores do Cimento MAUÁ. — Chapas para cobertura e tubos de Cimento Amianto CIVILIT. — Tintas "Atlantica". Artigos Sanitários, Manilhas, Telhas, Material Elétrico e Hidráulico em geral, Ferragens, Louças e Artigos para presentes.

**Rua Marechal Floriano Peixoto, 2210 — Telefone 47 — Nova Iguaçu**

## Banco do Brasil S. A.

O MAIOR-ESTABELECIMENTO DE CRÉDITO DO PAÍS

Todas as operações bancárias  
 Máxima garantia a seus depositantes

Nova tabela de juros sobre as contas de depósitos

### DEPÓSITOS POPULARES

**Juros anuais, capitalizados semestralmente. Retiradas livres. Limite de Cr\$ 100.000,00, no qual também se compreendem os de limite até Cr\$ 10.000,00, que gozam do privilégio estabelecido no art. 3º do Decreto-lei 8.475, de 28-12-1943 (depósito mínimo de Cr\$ 20,00) e retirada mínima de Cr\$ 20,00). Não rendem juros os saldos inferiores a Cr\$ 50,00, os saldos excedentes ao limite e as contas encerradas antes de 60 dias da data da abertura.**

### DEPÓSITOS LIMITADOS

Limite de Cr\$ 500.000,00

**Juros anuais, capitalizados semestralmente. Retiradas livres. Depósitos mínimos de Cr\$ 200,00. Cheques do valor mínimo de Cr\$ 50,00. Não rendem juros os saldos inferiores a Cr\$ 200,00, os saldos excedentes aos limites e as contas encerradas antes de 60 dias da data da abertura.**

### DEPÓSITOS SEM LIMITE

**Juros anuais, capitalizados semestralmente. Retiradas livres. Depósito mínimo a partir de Cr\$ 1.000,00. Não rendem juros os saldos inferiores a Cr\$ 1.000,00, nem as contas encerradas antes de 60 dias da data da abertura. Melhorias taxas de juros para as contas de depósitos não inferiores a Cr\$ 1.000,00,00.**

### DEPÓSITOS DE AVISO PRÉVIO

Retirada mediante aviso prévio superior a 90 dias 4 1/2 %

Juros anuais, capitalizados semestralmente. Para essa conta, depósitos de quaisquer quantias para retirados também de quaisquer importâncias.

### DEPÓSITOS A PRAZO FIXO

Por 12 meses 5%

Por 12 meses, com retirada mensal da renda 4 1/2 %

Juros anuais. Depósito mínimo de Cr\$ 1.000,00. Melhorias taxas de juros para os depósitos por prazo superior a 12 meses.

### LETRAS A PRÊMIO

De prazo de 12 meses 5%

Juros anuais. Depósito mínimo de Cr\$ 1.000,00. Letras nominativas, com os juros incluídos, seladas proporcionalmente. Melhorias taxas de juros para as letras de prazo superior a 12 meses.

O BANCO DO BRASIL S. A. tem 340 Agências no país, além de duas no exterior, para todas as operações bancárias, inclusive o recebimento de depósitos.

No Estado do Rio de Janeiro estão em funcionamento as Agências nas seguintes cidades: Barra do Pirai, Bom Jesus de Itabapoana, Cabo Frio, Campos, Cantagalo, Duque de Caxias, Itaperuna, Macaé, Niterói, Nova Friburgo, Nova Iguaçu, Petrópolis, Resende, Santo Antônio de Pádua, Três Rios e Volta Redonda.

Filial de Nova Iguaçu: Praça da Liberdade, 98

Telef. 4 (Administrativa) e 25 (Gerência)

End. Teleg.: "Satélite" Caixa de Correio, 3



**OFICINA TELE-TEK**  
 Rádio e Televisão  
 SERVIÇO AUTORIZADO PHILIPS  
 Chamados a Domicílio  
**Rua Mendonça Lima, 48**  
 NOVA IGUAÇU

**O GURÍ**  
 A CASA DAS ROUPINHAS PARA CRIANÇAS  
 Uniformes Colegiais — Rendas —  
 Lãs — Lirhas — Botões.  
**RUA MINISTRO MENDONÇA LIMA, 226 — NOVA IGUAÇU**

### EDITAIS

#### Registro de Imóveis da 4ª Circunscrição Meequita — 5º distrito — Nova Iguaçu

**Getúlio Moura Filho, Oficial do Registro de Imóveis da 4ª Circunscrição — Meequita — 5º distrito da Comarca de Nova Iguaçu, Estado do Rio de Janeiro, etc.**

**Faz publico que a COMPANHIA MATERIAIS DE CONSTRUÇÃO, com sede à Avenida Graça Azevedo, andar, salos 301/303, na Capital Federal, por seu Diretor, secretário, Alfredo Ludolf Filho, depositou em seu cartório, à rua Getúlio Vargas, 56, nesta cidade, de conformidade com o Decreto-lei n. 58, de 10 de dezembro de 1937 e seu regulamento, decreto-lei n. 3079, de 15 de setembro de 1938, memorial, planta e documentos referentes ao loteamento de uma área de terreno situada em Meequita, 5º distrito Municipal de Nova Iguaçu, nas zonas urbana, suburbana e rural, a qual não foi dada nenhuma denominação especial, desmembrada parte, da antiga "Fazenda Cachoeira", com (2.912,370 m<sup>2</sup>) sendo seus confrontantes, em diversos lados, a Organização Imobiliária Continental Ltda., Ivo Miranda da Silva, João Valadares, espólio de Isaac Pinto dos Santos, Maurício Braga, Carlos José das Neves, Tarquínio Franco Assunção Companhia de Carris, Luz e Força do Rio de Janeiro Ltda., Maria Jovana Afonso Manoel Joaquin Moreira, Idalina Dias de Magalhães, Brígida Bittencourt Durval da Silva, Florence de Magalhães, Adriano Ramos, Eduardo Lima, Manoel Marques, Teodora dos Anjos, Lucrécia Maruscúlo, Sebastião Mendes, sucessores dos Barões de Meequita, o rio Bengui e a própria habitação ou subscrições n. 463, fls. 23/25, do livro n. 3-A, fls. 66, do livro n. 3-A; 272, fls. 105, do livro n. 3-R; 330, fls. 162, do livro n. 3-E; 252, fls. 87, do livro n. 3-F; 264, fls. 91, do livro n. 3-C; 1103, fls. 161, do livro n. 3-A; 1189, fls. 96, do livro n. 3-NN; 8.020, do livro n. 3-G; 11.631, do livro n. 3-NN; 11.635, do livro n. 3-NN; 11.636, do livro n. 3-NN; 11.637, do livro n. 3-NN; 11.638, do livro n. 3-NN, e fim presente n. 2.560, fls. 31, do livro n. 3-K, no Registro de Imóveis da 1ª e 2ª Circunscrições desta Comarca. A presente área foi dividida em diversos lotes, agrupados em quadras, servidas por logradouros, tudo de acordo com as plantas aprovadas pela Prefeitura deste Município e com a autorização dada pela Secretaria de Agricultura deste Estado, em 3 de setembro de 1954. As impugnações dos que se julgarem prejudicados, deverão ser apresentadas em cartório, no prazo de trinta (30) dias, contados da terceira (3ª) e última publicação desta. Nova Iguaçu, 9 de março de 1955. O Oficial do Registro: GETULIO MOURA FILHO. 2-3**

**PARQUE IPIRANGA**  
 Vende-se um maravilhoso conjunto residencial em Nova Iguaçu, ainda não habitado, constando de 4 casas com 2 quartos, sala, cozinha, banheiro, varanda, quintal, etc. e 2 lojas, sendo uma já montada para açougue. Logo que passa o Horto Florestal Municipal. Tratar com o sr. Mario de Azevedo, nesta redação.

**AVISAMOS AOS NOSSOS FREGUESES QUE REINICIAMOS A FABRICAÇÃO DO AFAMADO BARBANTE SÃO JOSÉ**  
**Cia. Iguassuana de Gaxetas Ltda.**  
 Rua Bernardino Melo, 2471 — Tel. 70  
 NOVA IGUAÇU — ESTADO DO RIO

**GRUTA STO. ANTONIO**  
**BAR E RESTAURANTE**  
 Cozinha de 1ª ordem. — Petisqueiras à portuguesa e à brasileira.  
 Bebidas nacionais e estrangeiras.  
 — Especialidades em frios e conservas das melhores procedências.  
**HERMIDA & RIBEIRO**  
 RUA MARECHAL FLORIANO, 1954 (Em frente à ponte)  
 NOVA IGUAÇU — ESTADO DO RIO

**BEXIGA, RINS, PROSTATA, URETHRA, DIATHESE URICA E ARTRITISMO**  
**UROFORMINA**  
 DE GIFFONI  
 ANTISEPTICO — DESINFECTANTE E DIURÉTICO

**Contratos de locação**  
 O novo proprietário de prédio ou apartamento só fica obrigado a respeitar a locação existente em virtude de contrato por instrumento particar, uma vez registrado no REGISTRO DE TÍTULOS E DOCUMENTOS. Essa providência torna o contrato um documento público — com validade contra terceiros — futuros interessados no objeto do contrato (Cod. Civ. — arts. 185 e 186).  
**Cartório do 3º. Ofício**  
 Rua dr. Getúlio Vargas, 42 — NOVA IGUAÇU

**VIAGEM**  
 (Especial para o CORREIO DA LAVOURA)  
 (Especial para o CORREIO DA LAVOURA)  
 (Especial para o CORREIO DA LAVOURA)  
 (Especial para o CORREIO DA LAVOURA)  
 (Especial para o CORREIO DA LAVOURA)  
 (Especial para o CORREIO DA LAVOURA)  
 (Especial para o CORREIO DA LAVOURA)  
 (Especial para o CORREIO DA LAVOURA)  
 (Especial para o CORREIO DA LAVOURA)  
 (Especial para o CORREIO DA LAVOURA)  
 (Especial para o CORREIO DA LAVOURA)

**Curso Washington Lu**  
**DATOLOGRAFIA**  
 Dato: a Secretaria de Educação sob  
 direção de... com eficiência, sob or  
 orientação de... Máquinas novas, amol  
 Cálculo de... Aulas diurnas e  
 AN. BENE — CASA 14 — NESTA CIDADE

**IRMÃO**  
 fabricantes do  
 ciar a presença  
**Weissma**  
 Outrossim  
 Os ingresso





## VIAGEM

ACIAL BRITO  
(Especial para o CORREIO DA LAVOURA)

Não insistimos na advertência, tantas vezes formulada, no período que encerra a publicação de livros após o fim de seu autor.

As realmente, como saber — na falta de manifestação do autor — se tal ou qual escrito deverá ser publicado permanentemente desconhecido, onde foi encontrado? Por acaso, talvez, raras são as obras póstumas que obtêm grande sucesso.

Uma das exceções, recentes, foi "Memórias do cárcere" de Graça Sampaio, livro que muito tempo depois de sua publicação, continua sendo um dos preferidos pelo público leitor.

Não obstante representar êxito financeiro, com certeza, devido ao merecido prestígio do escritor, o caso não se repete, porém, com sua última obra, "Viagem". Trata-se de impressões inacabadas em torno da viagem do autor de "Angústia" à Tchecoslováquia e à U.R.S.S. As dez páginas finais estão dedicadas a notas resumidas, elaboradas pelo escritor durante as visitas que fez, comportando amplo desenvolvimento, a ponto de alguns trechos se parecerem enigmáticos, já que apenas compreensíveis para quem tiver a experiência e nada mais nos pode esclarecer.

Vivera a experiência e nada mais nos pode esclarecer. Ficamos, assim, a pensar se (brasileiro autorizaria a publicação da obra como a recebemos. Acreditamos que não. Este ponto de vista não importa restrição à iniciativa do autor José Olímpio em divulgar "Viagem". Fez o grande autor muito bem em satisfazer a curiosidade e o desejo de conhecer, ao mesmo tempo, por nova obra do autobiógrafo das "Memórias do cárcere" e por assuntos referentes aos regimes socialistas — como provam os vários livros existentes no mercado, de autores nacionais e estrangeiros.

Entretanto, pensamos que "Viagem" pouco acrescenta à obra do grande escritor brasileiro. Com a preocupação de não ser parcial ou de não o ser demasiado, tornou-se o livro mais expressivo e, apesar de oferecer aspectos curiosos e interessantes, como não poderia deixar de acontecer, é, em nossa opinião, dos menos significativos da literatura que já escreveu pró ou contra os países ditos por detrás da cortina de ferro.

Após terminar-lhe a leitura, vieram-nos à mente as condições com que iniciamos estas linhas e entramos a cogitar se, mesmo em relação às primeiras 187 páginas — que já haviam concluídas — o autor havia efetivamente dado alguma coisa definitiva ou se lhes aduziria algo mais, com seu habitual talento e seu jeito inconfundível de dizer as coisas sem eufemismos, subterfúgios ou rebucamentos...

### Posto de Serviço Automobilístico

## "ESSO"

Oficina mecânica, Borracheiro, Eletricista, Pintura, Capoteiro, Boxes de Lubrificação, Peças e acessórios, Pneus, Camaras de ar e Baterias.

### Monteiro dos Santos & Cia.

Revendedores da ESSO STANDARD DO BRASIL INC.

Rua Marechal Floriano Peixoto, 2422  
Tel. 33—Nova Iguaçu—E. do Rio

### LOJA RITZ

Roupas feitas em geral para homens, senhoras e crianças. Cama e mesa. Completo sortimento de artigos plásticos. Perfumarias. Bijouterias. Artigos para presentes, etc.

Antonio Alves & Cia. Ltda

Rua Mal. Floriano Peixoto, 1730 — Tel. 23  
Nova Iguaçu Estado do Rio

### NOVA GAROTINKA

CAFÉ E BAR

Bebidas de todas as qualidades

Comer bem todos gostam, mas para comer bem só no Restaurante Nova Garotinka.

Restaurante de primeira ordem. Petisqueiras à portuguesa.

ALMEIDA & CIA. LTDA.

R. Marechal Floriano, 1988 — Tel. 129—Nova Iguaçu—E. do Rio



### Articulação entre os governos da União e do Estado do Rio para o fomento agro-pecuário

A fim de tratar de assuntos ligados às atividades agro-pecuárias neste Estado, esteve em conferência com o sr. Costa Porto, ministro da Agricultura, o titular da Secretaria de Agricultura Fluminense, sr. Moacir de Azevedo, que se fazia acompanhar do chefe de seu gabinete, sr. Odir Guimarães. Durante os entendimentos foi focalizada a questão do reaparelhamento dos postos agro-pecuários mantidos pelo Ministério no território fluminense, bem como a ratificação dos acordos de fomento da produção animal, fomento da produção vegetal, serviços de caça e pesca, reflorestamento, defesa sanitária animal e defesa sanitária vegetal.

### Dr. Helio Gianni Marins

CIRURGIA GERAL

Médico Assist. Clínica Cirúrgica do Hospital I.A.P.E.T.C.

Consultório: Residência

R. Mal. Floriano Peixoto, 1798 R. Bernardino Melo, 2429

Tel. 450-J20—Edif. Paladino Tels.: 450 e 450-J11

Diariamente das 16 às 20 h. Aos sábados c/ hora marcada

**FOTO ELITE** Atende-se a domicílio para casamento. Retratos para documentos em 30 minutos. Especialista em reprodução de retratos a crayon, cêria e óleo. Vendas de máquinas, filmes, quadros, santos e álbuns.

Rua Marechal Floriano, 2245—Loja—Tel. 413 Nova Iguaçu

### ESTUDE, MEU FILHO...

e conte só com o seu valor. A concorrência aumenta em todos os setores da vida e vence melhor quem possui uma cultura básica definitiva. Há colégios que ensinam de fato. Conhecemos os seguintes colégios que ocupam um lugar de destaque entre os melhores. Estude, meu filho e conte só com o seu valor.

Ginásio Santo Antonio, o colégio das meninas.  
Colégio Leopoldo, o mais antigo desta cidade.  
Colégio Miraflores Peixoto, o progresso em marcha.  
Instituto Iguassuano de Ensino, a civilização moderna.  
Instituto Silva Pinto, a grandeza moral.

LIVROS e material escolar, com 10% de desconto, só nas:

### LOJAS DA NOVA CIVILIZAÇÃO

SERVE MELHOR... PARA SERVIR SEMPRE...

Matriz: Rua Paulo Frontin, 65

Filial: Rua Mal. Floriano, Galeria Iguaçú, Loja 10

Não se esqueçam: "A economia é a base da prosperidade".

### Curso Washington Luiz

DATILOGRAFIA

Registrado na Secretaria de Educação sob n.º 9337  
Aprenda datilografia com eficiência, sob orientação de professora diplomada. Máquinas novas, ambiente familiar. Conferem-se diplomas. Aulas diurnas e noturnas.  
AV IRENE — CASA 14 — NESTA CIDADE

### ARQUE IPIRANGA

Caravilhoso conjunto residencial em forma de vila, com 100 apartamentos, com cozinha, banheiro, varanda, garagem, sendo uma já montada para aluguel. passa o Horto Florestal e faz parte do loteamento de Azevedo desta cidade.

### ARQUE IPIRANGA

Caravilhoso conjunto residencial em forma de vila, com 100 apartamentos, com cozinha, banheiro, varanda, garagem, sendo uma já montada para aluguel. passa o Horto Florestal e faz parte do loteamento de Azevedo desta cidade.

### ARQUE IPIRANGA

Caravilhoso conjunto residencial em forma de vila, com 100 apartamentos, com cozinha, banheiro, varanda, garagem, sendo uma já montada para aluguel. passa o Horto Florestal e faz parte do loteamento de Azevedo desta cidade.

### ARQUE IPIRANGA

Caravilhoso conjunto residencial em forma de vila, com 100 apartamentos, com cozinha, banheiro, varanda, garagem, sendo uma já montada para aluguel. passa o Horto Florestal e faz parte do loteamento de Azevedo desta cidade.

### ARQUE IPIRANGA

Caravilhoso conjunto residencial em forma de vila, com 100 apartamentos, com cozinha, banheiro, varanda, garagem, sendo uma já montada para aluguel. passa o Horto Florestal e faz parte do loteamento de Azevedo desta cidade.

### ARQUE IPIRANGA

Caravilhoso conjunto residencial em forma de vila, com 100 apartamentos, com cozinha, banheiro, varanda, garagem, sendo uma já montada para aluguel. passa o Horto Florestal e faz parte do loteamento de Azevedo desta cidade.

## HIPNOTISMO

### IRMÃOS COUTINHO CEREALIS S. A.,

fabricantes do "FUBÁ GRANFINO" EMPACOTADO, têm o prazer de anunciar a presença no CINE IGUASSU, dia 30 deste mês, às 20 horas, do Cientista **Karl Weissmann**, que fará uma apresentação de hipnotismo aos iguassuanos em geral, depois de grande sucesso no Teatro Glória, no Rio.

Outrossim comunicam que o saldo apurado na referida apresentação será integralmente distribuído, em partes iguais, às Instituições de Caridade Infantis.

Os ingressos estão à venda no Cine Iguassú e nas Lojas Maracanã

### PREFEITURA MUNICIPAL DE NOVA IGUAÇU

#### Portarias do Prefeito

7-1-55. — Concedendo, nos termos do art. 7º, parágrafo único, da Resolução 316, de 18-3-53, e de acordo com o laudo médico, ao extranumerário diarista, Antonio Paes de Oliveira, 30 dias de licença, para tratamento de saúde, com salário integral, na base de 25 diárias, a partir de 11 de dezembro último.

— Concedendo, nos termos do art. 166, do Decreto-lei 624, de 28-10-42 e do parecer do dr. Procurador, de acordo com o laudo médico, ao Professor, do Q. S., Solange Ferreira Fraga, 360 dias de licença, para tratamento de saúde, com vencimento, em prorrogação.

— Concedendo, nos termos dos arts. 2º, item I e 3º, da Resolução 316, de 18-3-53, e de acordo com o laudo médico ao extranumerário mensalista, Nice de Sousa Vigné, 2 dias de licença, com salário integral, a partir de 23 de dezembro último.

— Concedendo, nos termos dos arts. 2º, item I e 3º, da Resolução 316, de 18-3-53, e de acordo com o laudo médico ao extranumerário mensalista, Maria Tobias Duarte, 15 dias de licença, para tratamento de saúde, com salário integral a partir de 13 de dezembro último.

— Concedendo, nos termos do art. 7º, parágrafo único da Resolução 316, de 18-3-53, e de acordo com o laudo médico, ao extranumerário diarista, Edilberto do Nascimento, 30 dias de licença, com salário integral, na base de 25 diárias, a partir de 27 de outubro do ano findo.

— Concedendo, nos termos dos arts. 161, § 4º, e 163 do Decreto-lei nº 624, de 28-10-42, e de acordo com o atestado médico, ao Fiscal de Distrito, do Q. II, Otavio José Soares, 80 dias de licença, com vencimento, para tratamento de saúde, em prorrogação.

— Concedendo, nos termos do art. 170, § 2º, item II, do Decreto-lei n. 624, de 28-10-42, e de acordo com o laudo médico, ao Professor, do Q. S., Aey Georgete Batista Loureiro, 15 dias de licença, por motivo de doença em pessoa da família, a partir de 14 de dezembro último.

— Concedendo, nos termos dos arts. 161, § 4º, e 163 do Decreto-lei n. 624, de 28-10-42, e de acordo com o laudo médico, ao Artífice, do Q. E., Diogenes Marcenal, 30 dias de licença, com vencimento, para tratamento de saúde, a partir de 29 de novembro do ano findo.

— Concedendo, nos termos do art. 7º, parágrafo único da Resolução 316, de 18-3-53, e de acordo com o laudo médico, ao extranumerário diarista, Amado de Sousa Gervú, 60 dias de licença, para tratamento de saúde, com 30% de desconto, na base de 25 diárias, em prorrogação.

— Concedendo, nos termos do art. 7º, parágrafo único da Resolução 316, de 18-3-53, e de acordo com o laudo médico, ao extranumerário diarista, Amado de Sousa Gervú, 45 dias de licença, com o desconto de 30%, na base de 25 diárias, em prorrogação.

— Concedendo, nos termos do art. 7º, parágrafo único da Resolução 316, de 18-3-53, e de acordo com o laudo médico, ao extranumerário diarista, Aluizio Ferreira Cavalcante, 30 dias de licença, com salário integral, na base de 25 diárias, a partir de 6 de dezembro último.

— Concedendo, nos termos do art. 7º, parágrafo único da Resolução 316, de 18-3-53, e de acordo com o laudo médico, ao extranumerário diarista, Aluizio Ferreira Cavalcante, 60 dias de licença, para tratamento de saúde, sendo 30 dias com salário integral e 30 com o desconto de 30%, na base de 25 diárias, em prorrogação.

— Concedendo, nos termos do art. 7º, parágrafo único da Resolução 316, de 18-3-53, e de acordo com o laudo médico, ao extranumerário diarista, Edilberto do Nascimento, 20 dias de licença, com salário integral nos 10 primeiros dias e com 30% de desconto nos dias restantes, tudo na base de 25 diárias, em prorrogação.

10-1-55 — Concedendo, nos termos dos arts. 161, § 4º, e 163 do Decreto-lei n. 624, de 28-10-42, e de acordo com o atestado médico, ao Capataz, do Q. E., Valdemar Sabino Barbosa, 15 dias de licença, com vencimento, para tratamento de saúde, a partir de 3 do corrente.

18-1-55 — Concedendo, nos termos dos arts. 161, § 4º, e 163 do Decreto-lei n. 624, de 28-10-42, e de acordo com o atestado médico, ao Desenhista do Q. III, Gastão Menezes Viana, 17 dias de licença, com vencimento, para tratamento de saúde, a partir de 28 de dezembro último.

— Concedendo, nos termos dos arts. 2º, item III, e 4º da Resolução 316, de 18-3-53, e de acordo com o laudo médico, ao extranumerário diarista, Barnabé Roque, 60 dias de licença, com salário integral, para tratamento de saúde, em prorrogação.

— Concedendo, nos termos do art. 7º, parágrafo único da Resolução 316, de 18-3-53, e de acordo com o laudo médico, ao extranumerário diarista, Sebastião Trincá da Silva, 15 dias de licença, para tratamento de saúde, com salário integral, na base de 25 diárias, a partir de 12 do corrente.

## Estrada de Ferro Central do Brasil

### VIAJE COM CONFORTO E SEGURANÇA NOS NOVOS TRENS DE LUXO PARA S. PAULO E BELO HORIZONTE

Estão circulando entre Rio-São Paulo e Rio-Belo Horizonte os novos trens de luxo, dotados de todas as condições de conforto moderno. As composições são de aço inoxidável, com amortecedores hidráulicos, disposto de carros-salões, dormitórios, etc., providos de ar condicionado. O preço do leito nos trens «D» é de Cr\$ 102,00 nas cabines de dois leitos e de Cr\$ 153,00 nas individuais. O percurso reduzido de uma hora e vinte cinco minutos, obedecerá ao horário abaixo :

#### HORARIOS (Com as últimas alterações)

1) — Ramal de São Paulo  
TREM DE LUXO «SANTA CRUZ» (DP — 3)  
I D A

ESTAÇÕES	CHEGADA	PARTE
D. Pedro II .....	—	22,30
Barra do Pirai .....	0,40	0,55
Cachoeira Paulista .....	4,02	4,07
Roosevelt .....	8,20	—

TREM DE LUXO «SANTA CRUZ» (DP — 4)  
V O L T A

ESTAÇÕES	CHEGADA	PARTE
Roosevelt .....	—	22,40
Cachoeira Paulista .....	3,09	3,14
Barra do Pirai .....	6,15	6,24
D. Pedro II .....	8,25	—

2) — Linha do Centro  
TREM DE LUXO «VERA CRUZ» (D — 3)  
I D A

ESTAÇÕES	CHEGADA	PARTE
D. Pedro II .....	—	20,10
Barra do Pirai .....	22,21	22,34
Três Rios .....	0,24	0,29
Juiz de Fora .....	2,17	2,27
Santos Dumont .....	3,28	3,35
Barbacena .....	4,54	4,57
Conselheiro Lafaete .....	6,51	6,56
Belo Horizonte .....	11,00	—

TREM DE LUXO «VERA CRUZ» (D — 4)  
V O L T A

ESTAÇÕES	CHEGADA	PARTE
Belo Horizonte .....	—	19,50
Conselheiro Lafaete .....	23,53	00,01
Barbacena .....	1,59	2,01
Santos Dumont .....	3,05	3,10
Juiz de Fora .....	4,15	4,22
Três Rios .....	6,07	6,13
Barra do Pirai .....	8,03	8,12
D. Pedro II .....	10,15	—

#### PREÇOS DAS PASSAGENS

1) — Ramal de São Paulo  
De D. Pedro II para as Estações abaixo  
TREM DE LUXO «SANTA CRUZ» (DP — 3)

ESTAÇÕES	PASSAGENS	
	Simplex Cr\$	Ida e Volta Cr\$
Barra do Pirai .....	66,00	118,00
Cachoeira Paulista .....	111,00	198,00
Roosevelt .....	163,00	289,00

TREM DE LUXO «SANTA CRUZ» (DP — 4)  
De Roosevelt para as Estações abaixo :

ESTAÇÕES	PASSAGENS	
	Simplex Cr\$	Ida e Volta Cr\$
Cachoeira Paulista .....	104,00	184,00
Barra do Pirai .....	140,00	240,00
D. Pedro II .....	163,00	289,00

TREM DE LUXO «VERA CRUZ» (D — 3)  
2) — Linha do Centro  
De D. Pedro II para as Estações abaixo :

ESTAÇÕES	PASSAGENS	
	Simplex Cr\$	Ida e Volta Cr\$
Barra do Pirai .....	66,00	118,00
Três Rios .....	95,00	168,00
Juiz de Fora .....	114,00	201,00
Santos Dumont .....	126,00	223,00
Barbacena .....	138,00	245,00
Conselheiro Lafaete .....	156,00	277,00
Belo Horizonte .....	192,00	341,00

TREM DE LUXO «VERA CRUZ» (D — 4)  
De Belo Horizonte para as Estações abaixo :

ESTAÇÕES	PASSAGENS	
	Simplex Cr\$	Ida e Volta Cr\$
Conselheiro Lafaete .....	86,00	155,00
Barbacena .....	110,00	195,00
Santos Dumont .....	123,00	219,00
Juiz de Fora .....	135,00	239,00
Três Rios .....	150,00	267,00
Barra do Pirai .....	170,00	300,00
D. Pedro II .....	192,00	341,00

Para outras informações, os interessados poderão dirigir-se à Agência da Estação D. Pedro II, diretamente, ou pelos telefones 43-2000 e 43-3360, ou às Agências de Roosevelt e Belo Horizonte.

A Administração da Central do Brasil, empenhada no aperfeiçoamento dos seus serviços, comunica ao público em geral, especialmente ao Comércio, Indústria e Lavoura, que acaba de criar trens rápidos diretos, especiais de cargas entre Rio-São Paulo, Rio-Juiz de Fora, Rio-Belo Horizonte e vice-versa, a fim de melhor atender seus inúmeros clientes, que a têm distinguido com a sua honrosa preferência.

## Seleções do Reader's Digest

Por especial gentileza do sr. Fernando Chagnac, recebemos um exemplar do corrente mês desta apreciada revista especializada em con-

## Indispensável!

### Pequeno Dicionário Brasileiro da Língua Portuguesa

Há dicionários com qualidades próprias, mas nenhum dicionário apresenta todas as qualidades deste. Nova apresentação, em elegante e durável encadernação em linho lavado.

Redigido na ortografia em vigor (Academia Brasileira de Letras, 12-8-943)

Volume com 1341 páginas — Cr\$ 160,00

**Lojas da Nova Civilização**  
Matriz: Rua Paulo Frontin, 65  
Filial: Galeria Iguaçu, Loja 10

**SERVE MELHOR... PARA SERVIR SEMPRE...**  
Atende-se pelo Reembolso Postal

## Bolos... Bolos... Bolos...

Mais uma edição de **É FÁCIL DECORAR...** Bolos e Salgados

1ª, 2ª e 3ª edições esgotadas, 4ª edição a esgotar-se, comprovando a veracidade dos nossos anúncios. Um volume com 500 páginas, finíssima encadernação em percalina, todo impresso em papel couchê.

Agora V. poderá decorar seus bolos com toda a facilidade. Neste livro V. encontrará um «Curso por Correspondência» com 46 lições, desenhos e movimentados, num total de 140 figuras.

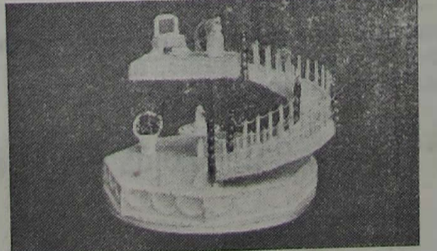

**Bolos :** 60 fotografias das quais 18 coloridas. **Salgadinhos :** 22 fotos, sendo 9 em cores.

Fabricamos de tudo para confeitários, docerias e particulares. Bicos de decorar. Fórmulas para bolos de Margarida, Flocos Luminosos, Bolo, Roda Gigante, Vainilha, Tamano Holandês, Lava, Xadrez, Pão de mel e mais 88 tipos diferentes. — Pedidos pelo Reembolso Postal, vale, cheque, etc. Preço Cr\$ 30.000

EDITORA E ESTAMPARIA CALÇADA LTDA. Rua Pelotas, 557, Fone 70 1789, S. Paulo

Enviamos pelo Reembolso Postal para qualquer localidade do Brasil

## União Industrial de Bebidas Iguaçu Ltda.

### Fábrica de Bebidas Fluminense

**Vermute, Quinado Grão Pará, Licores e Vinagres.**

Proprietários da afamada «Cristal Velha Canelinha». — Marcas Registradas: «Angrinha», «Cana Keeper» e «Morro Preto».

Av. Nilo Peçanha, 173 — Tel. 40 — Nova Iguaçu — E. do Rio

### Resolução n. 408

«Regula o funcionamento do comitê de controle dos jogos de azar e de seu funcionamento, não só...

«Proibido em todo o Município de Nova Iguaçu, por 30 dias, o funcionamento das casas de jogos de azar...

«Proibido em todo o Município de Nova Iguaçu, por 30 dias, o funcionamento das casas de jogos de azar...

«Proibido em todo o Município de Nova Iguaçu, por 30 dias, o funcionamento das casas de jogos de azar...

### Decreto n. 170

«Declara de utilidade pública a aquisição de terrenos para o estabelecimento de um hospital de assistência aos pobres...

«Declara de utilidade pública a aquisição de terrenos para o estabelecimento de um hospital de assistência aos pobres...

«Declara de utilidade pública a aquisição de terrenos para o estabelecimento de um hospital de assistência aos pobres...

### Cooperativa de Trilheiros de Iguaçu

«Declara de utilidade pública a aquisição de terrenos para o estabelecimento de uma cooperativa de trilheiros...

«Declara de utilidade pública a aquisição de terrenos para o estabelecimento de uma cooperativa de trilheiros...

«Declara de utilidade pública a aquisição de terrenos para o estabelecimento de uma cooperativa de trilheiros...

### Aproxima-se a Páscoa

«Declara de utilidade pública a aquisição de terrenos para o estabelecimento de uma cooperativa de trilheiros...

«Declara de utilidade pública a aquisição de terrenos para o estabelecimento de uma cooperativa de trilheiros...

«Declara de utilidade pública a aquisição de terrenos para o estabelecimento de uma cooperativa de trilheiros...

CLASSIFICAÇÃO	PREÇOS
1ª - Bilhete de ida e volta	11,00
2ª - Bilhete de ida e volta	8,00
3ª - Bilhete de ida e volta	5,00
4ª - Bilhete de ida e volta	3,00
5ª - Bilhete de ida e volta	1,50
6ª - Bilhete de ida e volta	0,75

**PREFEITURA MUNICIPAL DE NOVA IGUASSU**

**Resolução n. 408**

"Regula o funcionamento do comércio aos domingos e feriados".

A Câmara Municipal de Nova Iguaçu, por seus representantes legais, decreta e eu sanciono e promulgo a seguinte Resolução:

Art. 1º - Fica proibido em todo o Município o funcionamento do comércio aos domingos e nos feriados nacionais, feriados municipais e feriados locais.

Art. 2º - Fica isento da proibição deste artigo: a) - as padarias, confeitarias, sorveterias e restaurantes; b) - os bares e bilhares; c) - as casas de artigos de artesanato; d) - os teatros, circo e cinemas.

Art. 3º - Fica isento da proibição deste artigo, podendo, porém, funcionar somente até às doze horas: a) - os açouques; b) - as quitandas, que poderão vender verduras frescas, aves e ovos; c) - as peixarias.

Art. 4º - As farmácias e as drogarias, por já terem lei regulando o seu funcionamento, não são atingidas pela presente Resolução.

Art. 5º - Os infratores da presente Resolução incorrerão em multa de Cr\$ 500,00 a 1.000,00 (quinhentos a mil cruzeiros), segundo a categoria do estabelecimento, e, na reincidência, será dobrada em dobro.

Art. 6º - A presente Resolução entrará em vigor na data de sua publicação, revogadas as disposições em contrário.

Nova Iguaçu, 22 de março de 1955

ARY SCHIAVO - Prefeito

**Decreto n. 170**

O Prefeito Municipal de Nova Iguaçu, usando das atribuições que lhe são conferidas pela legislação em vigor

**DECRETA:**

Art. 1º - Fica concedida, no 1º semestre do corrente exercício à Associação de Caridade Hospital de Iguaçu, a subvenção de Cr\$ 300.000,00 (trezentos mil cruzeiros), pagável em prestações mensais de Cr\$ 50.000,00 (cinquenta mil cruzeiros).

Art. 2º - A presente despesa correrá pela Verba 484, orçamento em vigor.

Art. 3º - Revogam-se as disposições em contrário.

Nova Iguaçu, 9 de fevereiro de 1955

ARY SCHIAVO - Prefeito

**Grande benfeitor da...** (conclusão do 1º página)

Um homem de grande estatura, nasceu na Escócia em 1851 e morreu em Londres aos 74 anos, e o maior legado desta morte é que Fleming estava se devotando a estudos de nova descoberta de que parecia não deixar muito de apontamento, nenhum trabalho aberto a que possam ser continuadas as pesquisas. Foi as preces que sua alma receber do mundo inteiro, e todos aqueles que a têm reverentes estes queridos arrastados da morte pela sua obra científica, se realmente se encaixam na eternidade inferno ou no lugar de Fleming de se ser no céu.

Um habitante da terra de Fleming e a sua esposa sabia fez o mundo inteiro sentir como se tivesse perdido um parente bem próximo e quem se quisesse saber se se deve mais. Desde as abasas mais humildes até os luxuosos palácios do mundo devem ter recebido cartas com mágoa, e lágrimas e que ele não pudesse viver a mais da vida, para ainda um trabalho em prol do bem da humanidade.

**Cooperativa dos Citricultores de Queimados, Ltda.**

(Em liquidação)

**EDITAL**

São convocados os Associados da Cooperativa dos Citricultores de Queimados, Ltda., a comparecerem à Assembleia Geral Ordinária que se realizará na sede social, às 10 horas do dia 18 ou 21 ou 24 de abril de 1955, respectivamente em primeira, segunda e terceira convocação, para a finalidade de tomarem conhecimento do Relatório e Parecer do Conselho Fiscal, e examinar, discutir e votar os Atos e as Contas relativas ao exercício expirante em 31 de março de 1955.

Queimados, 25 de março de 1955.

G. WEINSCHENCK  
Liquidante 1-2

**APROXIMA-SE A PÁScoa...**

No dia 9 de abril, realizar-se-á a grande festa magna da comunidade universal. Cada um e todos os homens precisam se contrair, esquecendo ódios e rancores, com uma saudade cordial. Há lindos cartões e belíssimos convites simbolizando a felicidade. Envie um cartão de felicidade e paz a todos e se sentirá feliz por enviar alegria aos outros. Visite antes, as:

**Lojas da Nova Civilização**

SERVE MELHOR... PARA SERVIR SEMPRE...

Matriz: Rua Paulo Frontin, 65  
Filial: Rua Mal. Floriano, Loja 10, Galeria Iguaçu

A Páscoa é abençoada por Deus, não se esqueçam.

**NOTÍCIAS DE QUEIMADOS**  
(Do correspondente prof. Paulo León)

**Outro assalto na estrada**

Domingo, de madrugada, verificou-se aqui mais um assalto, sendo vítima o sr. Wilson Pereira de Assunção. Era dois os assaltantes, num automóvel: chapa 14873-D.P.

A população de Queimados aguarda energicas providencias das autoridades policiais, a fim de se evitar a repetição desse assalto.

**Em homenagem à nova administração municipal**

Houve aqui, domingo, missa em ação de graças e parada escolar em homenagem ao novo governo municipal, comparecendo o Prefeito, deputados e vereadores do PSD.

**Papelaria Sta. Cecilia Ltda.**

Tipografia, Pautação e Encadernação. Livros em branco e Objetos de Escritório.

RUA LEANDRO MARTINS, 22-C  
LOJA PROPRIA

Tel. 43-0515 Rio de Janeiro

**Companhia Materiais de Construção**

FUNDADA EM 1908

Fábrica em MESQUITA - E. F. C. B.  
Fone Mesquita, 6 - Estado do Rio de Janeiro

MARCA REGISTRADA:

**LUDOLF & LUDOLF**

Fabricação de telhas planas, telhas de cumieira, ventiladoras, lageões e lageotas.

Escritório: Avenida Graça Aranha, 57  
3º andar - Salas 301, 303 - Fone 22-4933

End. Teleg.: MANILHA - Rio - Cod. Ribeiro  
Rio de Janeiro

**Papelaria América Ltda.**

**TIPOGRAFIA**

Execução perfeita em trabalhos gráficos. Papéis de todas as qualidades. - Objetos de Escritório. - Artigos colecionáveis.

Rua da Alfandega, 158 e 160  
(ESQUINA DA RUA DOS ANDRADAS)

Tel. 43-6588 Rio de Janeiro

**PLACAS PARA AUTÔMOVEIS**

Solicitamos-se placas para Automoveis

Sob prévia autorização do serviço de emplacamento.

ENTREGA RÁPIDA

Va. A. JULIO ALVES

Telefone 43 6556

DISTRITO FEDERAL  
5 78 59

Avenida Tomé de Sousa, 183  
(Junto à Av. Marechal Floriano)  
RIO DE JANEIRO

**O Serviço de Altos Falantes de Nova Iguaçu ao povo e seus ouvintes**

Depois de longos 43 anos ainda está vivo. A partir do dia 1º de abril (não é páscoa) estaremos em novo endereço, onde operaremos a partir da atenção de todos os iguaçuenses e os que visitam esta cidade, em busca de informações diversas.

Dentro em breve, daremos nova disposição aos nossos altos falantes com melhor distribuição e sonoridade.

Pela atenção que derem a este comunicado, o muito obrigado de Eugênio Beauvallet.

Nova Iguaçu, 25/3/1955.

**Comarca de Nova Iguaçu**

**EDITAL**

De publicação de depósito de documentos, em processo de loteamento de terras, com o prazo de 10 dias, a requerimento de Vicente Gomes da Silva Junior e sua mulher, como abaixo se declara:

Henrique Duque Estrada Meyer, Oficial da Primeira Circunscrição do Registro de Imóveis da Comarca de Nova Iguaçu, Estado do Rio de Janeiro, por nomeação na forma da lei, etc.

Pelo presente edital, com o prazo de 10 dias, faço saber a quem interessar possa, que por Vicente Gomes da Silva Junior e sua mulher Maria Gomes da Silva, para fins do decreto lei n. 58, de 1937, regulamentado pelo decreto n. 3079, de 1938, foram depositados neste cartório o memorial descritivo, o plano do imóvel, os títulos de domínio e todos os demais documentos relativos ao loteamento, sob a denominação de "Boleiro São Vicente" da seguinte área de terras transcrita no livro 8 X, sob o n. 527: - Terreno situado à rua Marechal Floriano Peixoto, nesta cidade, que mede de frente 55 metros, igual largura na linha dos fundos, por 120 metros de extensão do fronte aos fundos de ambos os lados, com a área total de 6600 metros quadrados, confrontando por um lado com João Eulálio de Barros, pelo outro com Carneiro da Silveira e nos fundos com a rua Governador Portela. Aos interessados nos direitos existentes, fica esclarecido que a lei reguladora do materia concede o prazo de 30 dias, contado da última publicação, para apresentação de impugnação. Para constar foi feito o presente e outros de igual teor, para publicação e afixação na forma da lei. Dado e passado aos dez e cinco dias do mês de março do ano de mil novecentos e cinquenta e cinco, nesta cidade de Nova Iguaçu, Estado do Rio de Janeiro. Eu, Henrique Duque Estrada Meyer, Oficial, o subscreevi e assino: (as) Henrique Duque Estrada Meyer. Extraído por cópia logo em seguida, estando o original que foi afixado, selado na forma da lei. Eu, Henrique Duque Estrada Meyer, Oficial, o subscreevi e assino. Henrique Duque Estrada Meyer.

1-3

Seção especializada em roupas para montaria, para ambos os sexos e todas as idades.

Uniformes e enxovais para todos os colégios.

A maior casa em vestuários para crianças

LARGO SÃO FRANCISCO, 38-40

FILIAIS:

MEYER: Rua Lucídio Lago, 38 - Telefone 49 5959 - D. F.  
RAMOS: Rua Uranos, 1063 - Telefone 30-3260 - D. F.  
PETRÓPOLIS: Avenida 15 de Novembro, 986 - Tel. 4116  
Estado de Rio de Janeiro  
NITERÓI: Avenida Amaral Peixoto, 96.

**Edital de Citação**

de interessados incertos na ação de usucapião do imóvel situado em Andrade Araujo, neste Município, com o prazo de trinta dias, na forma abaixo:

O doutor José Pellini, Juiz de Direito da Comarca de Nova Iguaçu, Estado do Rio de Janeiro, em exercício, na forma da lei, etc.

Fez saber aos que o presente edital virem ou dele conhecimento tiverem, expedido nos autos de ação de usucapião requerida por Guimar Rocha Magalhães e Erenita de Azevedo Rocha, que se processa perante este Juiz e cartório do 4º Ofício, que atendendo ao que lhe foi requerida pela autora que justificou devidamente a posse mansa e pacífica, para usucapião do imóvel consistente de um terreno situado no lugar denominado Andrade Araujo, neste Município, na rua Clara de Araujo, medindo 72 metros de frente para esta rua (Clara de Araujo), 60 metros de fundos, onde confronta com a rua D. Orminda, 160 metros na linha direita, confrontando com Antonio Magalhães Poreira, e 160 metros pelo lado esquerdo, onde confronta com Maria dos Santos Rocha e Olga da Rocha Alves, pelo presente cita a todos aqueles que porventura tenham qualquer interesse ou possa alegar qualquer direito sobre o imóvel acima descrito, para no prazo de trinta (30) dias, que correrá da data da primeira (1ª) publicação do presente edital se fizerem representar na causa ou contestar a petição inicial, sob pena de decorrer o prazo considerar perfeita a citação. E, para que chegue ao conhecimento dos interessados mandou expedir o presente edital na forma da lei. Dado e passado nesta cidade de Nova Iguaçu, Estado do Rio de Janeiro, aos vinte e dois dias do mês de março do ano de mil novecentos e cinquenta e cinco. Eu, Jorge José Borquês, Escrevente de Justiça e datilografado E. eu, (as) Abelardo Pinto, Escrevão o subscreevo. (as) José Pellini - Juiz de Direito.

1-3

# CEDIM



## CORREIO DA LAVOURA

ORGAO INDEPENDENTE FUNDADO EM 22 DE MARÇO DE 1917

Fundador: SILVINO de AZEREDO

Red. e Oficinas: Rua Bernardino Melo, 2075

Telefone, 180

ANO XXXIX

NOVA IGUA-SU (Estado do Rio), 27 DE MARÇO DE 1955

N. 1.984

### A maior safra de laranja dos últimos anos

A produção brasileira de laranja elevou-se, no ano passado, a 6.324.360.000 frutos, no valor de Cr\$ 1.008.423.000,00, tendo sido, nestes últimos seis anos, a maior colheita verificada no país. De conformidade com o Serviço de Estatística da Produção, do Ministério da Agricultura, os principais produtores de laranja são os seguintes Estados: Rio de Janeiro, 1.436.510.000 frutos; Minas Gerais, 1.100.731.000; São Paulo, 1.045.960.000; e Rio Grande do Sul, 864.084.000.

# Na GALERIA IGUAÇU

### TUDO PARA O LAR

## “Comprar é um prazer”

### ARTIGOS DE 1ª. A PREÇOS DE FEIRA:

- |                    |                    |                    |                    |
|--------------------|--------------------|--------------------|--------------------|
| Carne e Leite      | Frutas e Conservas | Artigos domésticos | Queijo e Manteiga  |
| Verduras e Legumes | Flores e Vasos     | Secos e molhados   | Livros e Presentes |
| Aves e Ovos        | Café moído na hora | Biscoitos e Massas | Bijouterias        |

**Ambiente seletto e higienico. - Facilidade na compra**

Concorra ao sorteio da geladeira no dia 19 de maio próximo. - Grande «SHOW» com artistas do rádio.

## IMEDIATAMENTE!

### Ocupe seu apartamento, com apenas 10% de entrada.

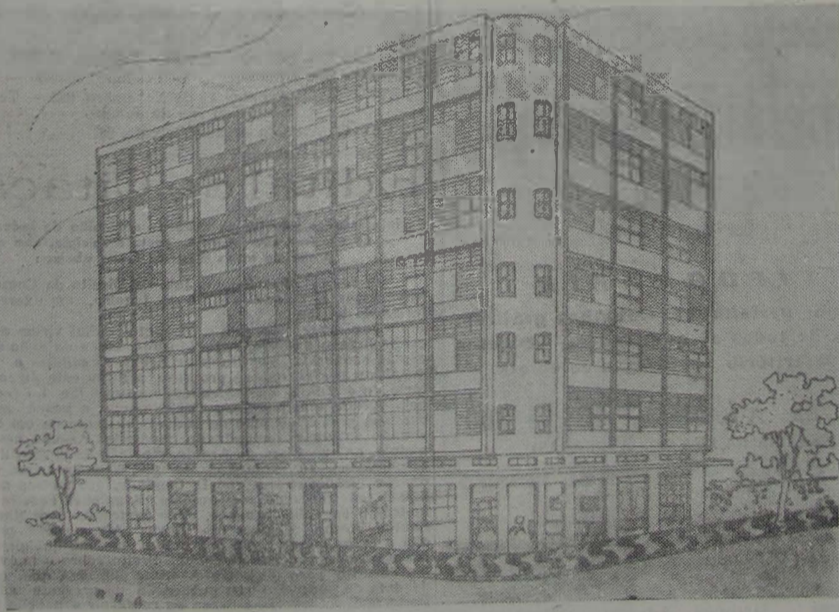

Rua 13 de Maio, esquina da rua Mendonça Lima—NOVA IGUAÇU

Informações e vendas no local, com a proprietária: **Imobiliária Contris Ltda.**

Ainda temos disponíveis alguns (poucos) apartamentos e salas para vender.

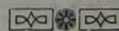

A obra está em fase final, devendo ser entregues os apartamentos em princípio de abril e as salas no fim do mesmo mês.

CORREIO INDEPENDENTE Fundado

NOVA IGUAÇU

Com o governo municipal a maior responsabilidade do ensino primário

Proseguido na mesma ordem dos... defende direitos indiscutíveis a res... que o movimento muni... que um lado conseguiu fossem ampa... as comarcas brasileiras, levando-lhes... de quase desespero a esperanç... dos dias para o futuro, através da... as administrações locais realizar... indispensáveis ao desenvolvimento do... outro lado não pôde ainda fazer o... seja fielmente cumprida, o que dei... dos Municípios em piores condiçõe... tes, porque agora elaboram progrã... planos, assumem até compromissos... e nada podem executar, em conseq... necessitam em dia e integralmente... parte dos Estados, a quota que lhes... maior arrecadação feita nas desp... sempre valiosas unidades da Fed...

Municípios iluminenses, como... os que formam os demais Esta... não dispõem de recursos suficiente... as suas riquezas, incentivam os... facilitar o progresso do interior e... mente, proporcionar mais confort... trabalha, que luta e sofre por aí fora... no entanto, um Brasil cada vez m... forte e respeitado. São tantos os... municipais que chegam a assustar os... impossibilidade de resolvê-los em... governo. Além dos compromissos... princípio do funcionalismo, cujo núm... reduzido em grande parte, por de... governos municipais têm quase s... trazer vários problemas, na sede... tritos, como o do abastecimento de... sapão pública, do esgoto e calça... parte coletivo, da saúde e educaçã... fim, de obras que a evolução este... benefício da coletividade.

Vejam, por exemplo, entre outro... administração neste Município... laciona com o ensino primário. O... pouco a auxilia nesse setor da m... da não só para o futuro do Muni... da do próprio Estado. Enquanto... cidade um grupo escolar, const... que dificuldades por iniciativa... São Bento Santos de Almeida, a... em funcionamento dezesenas de... aqui na sede e distritos, inclu... no e Mesquita, aquelas escolares... desobrados em dois e três turnos... derem ao pedido de matrícula... crianças em idade escolar. São m... que precisam receber todo o... necessário ao seu normal funcio... peguem a professoras que, bem p... entenças iguaçuanas.

As despesas, no corrente exerç... pensal fixo e variável das escu... 1951 mil em o do Ginásio Muni... Divisão de Engenharia, a Educaç... que exige a maior verba na admi... Município, que espera verba na ad... no Miguel, pagando-lhe a admi... mais, pagando-lhe a que de... respeito à lei continuar, dessem... iguaçuanas o novo governo do...