

7453

O CORREIO DA LAVOURA representa um lar, e o lar é o templo onde sòmente devem entrar as almas santificadas pelo Bem!

A LAPIS...

## MAIS UM passo á frente

Silvino Silveira



Com a presente edição o CORREIO DA LAVOURA, o que muito nos orgulha, regista mais um passo á frente!

São decorridos 35 anos de lutas, envoltas em alegrias e apreensões, procurando descortinar novos horizontes para ridente porvir da Terra Fluminense.

Nesse decurso tivemos o ensejo de sentir e perscrutar a esplêndida realidade, com admiração e contentamento, do progresso do Município, biselando-lhe as arestas, apontando algumas de suas falhas, com diretriz construtiva e desinteressada.

As demonstrações inequívocas dos nossos bondosos leitores, traduzidas no aumento constante da tiragem do CORREIO DA LAVOURA, as expressões de fidelidade dos poderes públicos, a eloquência e cultura dos nossos colaboradores, valem por soma incalculável de estímulos, de incitamentos poderosos, que jamais saberemos agradecer.

Impera nesta casa o espírito de Silvino de Azeredo, que sempre soube associar ao monumento da inteligência, de par com a bondade inextinguível e as peregrinas virtudes do coração, a beleza moral — essa beleza moral de que nos fala Carrel, que "deixa uma recordação inesquecível aquele que a contempla uma só vez que seja. Impressiona mais que o belo na natureza ou, na ciência, de quem a possui um poder estranho e inexplicável: aumenta a força da inteligência, promove a paz entre os homens".

Para nós, que acompanhamos a marcha inicial desta folha, conhecendo de perto todas as vicissitudes e barreiras quase intransponíveis, em mais de seis lustros, a obra de Silvino de Azeredo se reveste de um cunho superior e assume importância gigantesca.

Luiz e Avelino de Azeredo, moldados no respeito, na capacidade de trabalho e nos exemplos do nosso redivivo Diretor, têm sabido enfrentar os invariáveis óbices da jornada, tornando-a menos árdua e pedregosa.

O homem bom, o trabalhador honesto, o chefe de família diligente, o cidadão correto, jamais tem regateado os seus apêndices ao programa do CORREIO DA LAVOURA, com a aureola de inconfundível simpatia.

Somos indiferentes a certos chaves de censura, de despejo e de inveja, a serviço de um grupo reduzido de desmascarados politiquês...

São lesões naturais que procuram desviar o cérebro da juventude, na contemplação ridícula do deboche e da luxúria...

Disseram que estávamos claudicando, ou coisa que o valha, a obra legada por Silvino de Azeredo, como de equívoco de causa ou falta de desquite. Foram inúmeros os protestos, em favor da conduta que temos mantido, mesmo de partidarismo dos poucos

que pretenderam sustentar tal veleidade!

Não há razão para temores! Os pseudo atacantes tiveram a duração das Rosas de Malherbe!...

Retornaram à Caverna do Despeito donde haviam saído!

Negaremos sempre o direito da Prepotência!

Não sabemos recuar! Não sabemos fugir!

Avançamos para a tormenta, como um condor para as nuvens!

Desejamos a vitória do Bem, da Justiça e da Liberdade!

O CORREIO DA LAVOURA representa um lar, e o lar é o templo onde sòmente devem entrar as almas santificadas pelo Bem!

E, assim, consignamos mais um passo á frente!...



SILVINO DE AZEREDO  
Cujo espírito ainda impera nesta casa

## DAQUI E DALI...

Arauto

Todo cuidado que se dispensar às crianças ainda é pouco, principalmente às crianças que andam por aí à toa, ao léu, abandonadas pelos pais e desassistidas pelos poderes públicos, maltrapilhas, sub-alimentadas, doentes, cambaleantes na estrada do infortúnio. Nos seus lábios nunca se viu um sorriso, porque não souberam ainda o que é carinho e conforto, o que é alegria e felicidade. Aqui, o número de crianças pobres e desamparadas talvez seja tão elevado quanto o referido, há pouco, na Capital da República, pelo Ministro da Justiça, pondo em cheque os sentimentos dos homens públicos, os seus propalados intuítos de realizar tudo o que beneficie o povo, que lhe traga satisfação, confiança e estímulo para o trabalho, colaborando na construção de um futuro grandioso, que seria garantido e enobrecido por uma geração de moços instruídos e capazes, de corpo são e espírito elevado. E não é para duvidar-se se afirmarmos que o problema, entre nós, é mais sério, pois o que se observa, nas zonas suburbana e rural, é a pobreza extrema, a par de um desconhecimento completo dos princípios de educação e dos hábitos de higiene. Longe

dos recursos que se encontram na cidade, as crianças ficam à mercê da sorte. Se não morrem logo ao nascer ou nos primeiros anos de vida, crescem doentes e sem instrução, verdadeiros farrapos humanos, representando amanhã um peso morto na sociedade, carregando uma cruz de sofrimentos, causando com miséria a quantos se lhes deparam.

As condições precárias e lamentáveis em que vivem tantas crianças, que deveriam constituir o nosso maior orgulho e esperança num futuro melhor, viram-nas as senhoras da sociedade iguassuana, quando, integrando a Comissão de Visitadoras, distribuíam cartões para o Natal da Criança Pobre que se realizou, esplêndidamente, no Grupo Escolar Rangel Pestana. Duas mil e quinhentas crianças gozaram, pela vez primeira talvez, as alegrias do Natal, e outras tantas (só nesta cidade, acreditem), ficaram sem receber presentes, porque excederam ao número fixado de acordo com as possibilidades para a distribuição de roupas, brinquedos e guloseimas. E naquelas visitas diárias, então, a muitos quadros tristes assistiram as esforçadas e bondosas senhoras que tiveram iniciativa tão louvável, como a organização do Natal em Nova Iguaçu. Pensaram até na possibilidade de fazer alguma coisa mais objetiva e importante no terreno da assistência social, como a criação, por exemplo, de um pequeno hospital, instalado e dirigido com o fim de assistir a criança tuberculosa, com alimentação adequada, remédios e ainda conselhos de higiene a serem observados pelas famílias dos enfermos. Parece-nos, pelos fatos que nos chegam ao conhecimento, que essa idéia não morreu. A exma. sra. d. Angela de Luca Guimarães, valiosamente auxiliada, como da vez passada, por um grupo de distintas senhoras iguassuanas, ainda pretende tornar uma realidade o que, em boa hora, foi lembrado por ocasião das festas do Natal, interessando também nessa realização as dedicadas Irmãs de Caridade, tão eficientes em sua nobre missão. A criança, sem dúvida, sobretudo a criança enferma, deve merecer todas as nossas atenções, a fim de lhe restabelecer a saúde, de fazê-la alegre e feliz.

Temos visto que o Centro de Saúde local presta assistência à gestante e à criança recém-nascida, mas em número limitado, não entendendo como devia os seus benefícios aos demais distritos, atendendo-lhes a todas as necessidades, não só orientando as gestantes e alimentando as crianças com mamadeiras preparadas, mas ainda medicando-as quando preciso. Também a Legião Brasileira de Assistência, com os poucos recursos que recebe mensalmente, não tem podido atender nem a metade de quantos lhe batem à porta, cansados e aflitos. Cresce daí a significação do ato do governo municipal, empenhando-se em levantar nos centros mais populosos, como se fez em Mesquita e agora em Belford Roxo, a Casa da Criança, capaz de cumprir com eficiência um programa de assistência social. A resolução que tomou a Prefeitura em Belford Roxo só merece encômios. Entregou a direção da Casa da Criança, ali construída, às Irmãs de Caridade, devendo ainda auxiliá-las em suas tarefas, mensalmente, com certa

# CORREIO DA LAVOURA

ORGÃO INDEPENDENTE FUNDADO EM 22 DE MARÇO DE 1917  
Fundador: SILVINO de AZEREDO

Diretor-Gerente: AVELINO DE AZEREDO

Diretor-Secretário: LUIZ DE AZEREDO

ANO XXXVI

NOVA IGUAÇÚ (Estado do Rio), DOMINGO, 23 DE MARÇO DE 1952

N. 1.827

## VOLTA REDONDA

II  
Volta Redonda é alimentada por carvão estrangeiro e nacional. Neste momento, 70 por cen-

to do carvão usado pela Companhia Siderúrgica Nacional é norte-americano. Os restantes 30 por cento são de procedência nacional.

O carvão brasileiro vem principalmente de Santa Catarina.

Os dirigentes de Volta Redonda gostariam de usar apenas carvão nacional.

Entretanto, o carvão nacional tem alto teor de cinzas e enxofre.

Isto quer dizer que Volta Redonda é forçada a recorrer ao carvão estrangeiro.

Teoricamente, seria possível fazer a usina funcionar apenas com carvão nacional.

Neste sentido, a Companhia Siderúrgica Nacional fez um esforço ao estabelecer uma usina de beneficiamento do carvão em Capivari de Baixo, no Estado de Santa Catarina.

Essa usina de beneficiamento possui equipamento moderno e eficiente.

Quase todo o carvão produzido nas minas da Companhia Siderúrgica Nacional, assim como quase todo o resto do carvão de Santa Catarina, é lavado na usina de Capivari de Baixo.

Do carvão lavado, uma certa porcentagem é o chamado "carvão metalúrgico", ainda alto em cinzas e enxofre, mas de cuja destilação obtém-se um coque bom para o alto-forno.

O carvão metalúrgico é trazido para Volta Redonda em navios carvoeiros e vagões da própria Companhia Siderúrgica Nacional.

Aliás, os transportes constituem, como o carvão, um problema básico para Volta Redonda.

Não há transportes suficien-

PROCURE inculcar no espírito dos seus amigos a necessidade do cultivo intelectual e moral. Cidadão culto e moralizado é célula viva para a renovação da estrutura social brasileira.

EDIÇÃO DE HOJE:

12 PÁGINAS

Preço: Cr\$ 0,50



— Salve o CORREIO DA LAVOURA, que ontem completou 35 anos de existência!

— Sem dúvida, compadre, salve o CORREIO DA LAVOURA, que tem vencido tantos obstáculos, sem deixar, jamais, de circular uma só vez nesses sete lustros, que não são sete dias. E tem defendido, sem emorecimento nem quebra de dignidade, o seu programa baseado nesta trílogia fundamental — educação, saúde e produção.

— Salve portanto o CORREIO DA LAVOURA, que mantém bem vivo o espírito de seu fundador, o inolvidável jornalista Silvino de Azeredo, que ainda o orienta no caminho do bem e da verdade, que ainda o ensina a amar cada vez mais a família e a Pátria.



JOHN DEWEY, famoso educador e filósofo norte-americano. — (Foto USIS).

(Conclui na 3ª página)

(Conclui na 2ª página)



# Inaugurada A CASA DA CRIANÇA EM BELFORD ROXO

Domingo último, no florescente distrito de Belford Roxo, o prefeito dr. Luiz Guimarães elevou a sua administração, inaugurando ali a Casa da Criança, cuja construção fora iniciada no governo passado, e entregando-a à direção das filhas de São Vicente de Paulo, as dedicadas Irmãs de Caridade.

Compareceram àquela significativa cerimonia, além do Prefeito e sua exma. esposa, o deputado Arruda Negreiros, o dr. Mario Guimarães e sua exma. esposa, os vereadores Jesus de Castro Vieira e Salustiano de Brito Cunha, dr. Francisco Manoel Brandão, o vigário local José Beste, as Irmãs Marcellac (Visitadora das Filhas da Caridade), Madalena (diretora do Dispensário S. José), Assis, Maria Clara, Antoniette, Ana Maria, Catarina, Celeste e Helena, o padre diretor da Irmandade, Tobias Dequidt, escolares, amigos daquela Casa, convidados e populares.

A Casa da Criança de Belford Roxo, construída pela Prefeitura em terreno doado pelo sr. Francisco Gonçalves Gato, com a colaboração valiosa dos srs. Casemiro Meireles, Afonso Cardoso, Francisco Manoel Brandão e outros, está bem instalada com 5 salas amplas e se destina a prestar assistência a todas as crianças pobres daquele distrito.

Depois que o Prefeito desfez o laço da fita, na porta principal da Casa da Criança, o padre Dequidt benzeu-a, seguindo-se a entrega de um ramo de flores à sra. Angela de Luca Guimarães pela menina Glória de Castro Vieira, de uma corbelha ao dr. Luiz Guimarães pela menina Dulcinéa Sousa Mafra e de outra corbelha à Irmã Visitadora Marcellac pelo vereador Jesus de Castro Vieira, que foi o primeiro orador daquela festa cheia de entusiasmo e de demonstração de amor à criança. Usaram ainda da palavra os srs. dr. Francisco Manoel Brandão, o padre Tobias Dequidt, o dr. Mario Guimarães e o prefeito dr. Luiz Guimarães, dizendo todos como fora construída a Casa da Criança, uma inspiração de São Vicente de Paulo. E depois receberam, jubilosas, aquela obra de amor à criança, as incansáveis Irmãs de Caridade.

**DR. FRANCISCO MANOEL BRANDÃO**  
ADVOGADO  
Rua Otávio Tarquino, 14 - Sala 3 - Nova Iguaçu

## Abono de Família † EUGENIO SOARES

(MISSA DE ANO)

Comunica-nos o sr. Antenor Magalhães Amaral, Coletor Federal neste Município, que se encontra à disposição dos interessados para o preparo e encaminhamento regulamentar dos papéis exigidos para obtenção do Abono de Família, a que têm direito os chefes de família pobres, com mais de sete filhos. Não há despesa de qualquer natureza, e os interessados, munidos das certidões de nascimento de seus filhos, poderão dirigir-se à Coletoria, onde serão atendidos.

Viuva Madalena Baroni Soares, filhos, genro, nora e netos convidam, por este meio, todos os parentes e pessoas amigas para assistirem à missa que, por alma de seu inesquecível esposo, pai, sogro e avô, EUGENIO SOARES, mandarão celebrar às 6,30 horas de 25 do corrente (terça-feira), na Igreja Matriz local, antecipando aqui os seus agradecimentos aos que comparecerem ao ato religioso.

Nova Iguaçu, 22-3-52.

**DR. FERNANDO DOURADO DE GUSMÃO**  
ADVOGADO

Trabalhista - Civil - Comercial Inventários - Despejos - Quebra de terras - Decreto-lei 58  
Horário: 12,00 às 16,00 hs.  
Terças e quintas-feiras  
Rua Mal. Floriano, 1962 - Sub.  
em frente à ponte de Nova Iguaçu

**DAQUI...**  
(Conclusão de 1ª página)

Importância em dinheiro. Agora, Austin é que está em primeiro lugar para receber benefícios semelhantes, construindo-se ali a terceira Casa da Criança. Ainda bem, porque só boas realizações é que consolidam e enaltecem um governo.

**DR. AFONSO FATORELLI**  
MÉDICO OCULISTA

Receita de óculos. - Doenças e operações dos olhos.  
CONSULTÓRIO: Rua Bernardino Melo, 1839  
EDIFÍCIO COCOZZA - SALA 25 - NOVA IGUAÇU  
Horário: A partir de 15 horas. Segundas, quartas e sextas

## VIDA SOCIAL

### Sonho

Sonhei que era feliz... mas, entretanto, o sonho se desfez tão de repente que cá soluçando em triste pranto. Pois ser feliz é sonho, unicamente!

ALBERTO ISAIAS RAMIRES

### DATAS ÍNTIMAS

Fizeram anos neste mês:

- 17, jornalista e escritor Leonidas Bastos;
- 17, sta. Miriam Moraes Araujo da Cunha;
- 17, jovem Milton Rangel de Oliveira;
- 17, sr. Juvenino Borges;
- 17, sr. Jadir Martins;
- 17, sr. Gilberto Pimenta de Moraes;
- 17, sr. Rui Barbosa M. de Azeredo, fiscal do SAPS;
- 18, dr. Paulo Duque Estrada Meyer;
- 18, sr. Estácio M. de Azeredo, funcionário aposentado da Central;
- 18, d. Hortensia de Carvalho Bica, esposa do sr. Zenon da Silva Bica;
- 18, sta. Léia Paula Ribeiro;
- 18, menino Antonio Carlos, filho do sr. Antonio Nunes de Almeida e de d. Neusa Giannetty de Almeida;
- 18, menina Ilma, filha do sr. Manoel Guilherme Barbosa e de d. Ilze Prazeres Barbosa;
- 19, sr. Pantaleão Rinaldi;
- 19, d. Maria Madalena Gonçalves, esposa do dr. Dirceu Pitar Gonçalves;
- 19, d. Eliauzina dos Santos, esposa do sr. Romualdo dos Santos;
- 19, sta. Rute Antonia da Silva;
- 19, menina Icléia, filha do sr. Feliciano Joaquim de Santana e de d. Guilmar Pereira de Santana;
- 20, sta. Marlene Lobo Cruz, filha do sr. Manoel de Almeida Cruz e de d. Iracema Lobo Cruz;
- 20, sta. Nelí Fernandes Pereira;
- 20, sr. Joaquim José de Moraes, funcionário aposentado da Central;
- 20, menino Donaldson, filho da sra. Marina Nunes de Oliveira;
- 20, menina Angela Clari;
- 21, menina Lucia (1ª aniversária), filha do eng. Ailton Azeredo da Silveira e de d. Marta Guerra da Silveira;
- 21, sr. Silvino de Azeredo Filho;
- 21, sta. Nadége Fernandes, residente no Meler;
- 21, sr. Rui Berpot de Mattos, chefe da D. F. da Prefeitura local;
- 21, sr. Avelino Ferreira Duarte;
- 21, sta. Nanci Cabral Fonseca;
- 21, menino Francisco Jr.,

filho do sr. Francisco Nunes dos Passos e de d. Augécina Passos;

21, menino Rogerio, filho do dr. M. C. Florence e de d. Roth Matos Florence;

21, menino Ventura Jr., filho do sr. Ventura Martins Duarte e de d. Alaide Ferreira Duarte;

22, sr. José Fortes, distinto e conceituado proprietário da Radioarte;

22, sr. Jorge Barroso, residente em Vassouras;

22, sr. José Teles de Almeida;

22, sta. Maria Aurea Sousa Coelho;

22, menina Teresinha de Jesus, filha do sr. José Roberto Freire e de d. Marilene da Silva Freire.

Fazem anos hoje:

prof. Alexandrina Borges da Silva Gandra, esposa do sr. Milton da Silva Gandra;

menina Heloisa, filha do sr. Luiz Silva e de d. Rosa Silva;

sr. Plínio da Silva Freire;

sta. Maria Madalena Cruz;

menina Iraci Sá de Sousa;

jovem Lafaete do Nascimento Jr.;

menina Elza Ferreira Valente.

### NASCIMENTOS

A 7 do corrente, nasceu a menina Adiza, filha do sr. João Henrique de Figueiredo Jr. e de d. Oscarina de Sousa Figueiredo.

### CASAMENTOS

**ALICIA MARIA-RICARDO HORACIO PÁEZ.** - A prof. Primavera Acuña de Moraes Ruiz, autora de "Semblanzas Fugitivas", teve a gentileza de participar-nos o casamento de sua filha Alicia Maria com o sr. Ricardo Horacio Páez, realizado no dia 1º do corrente, na Igreja de San Roque de La Cumbre, em Córdoba, Republica Argentina.

Ao jovem casal o CORREIO DA LAVOURA almeja todas as venturas.

**ZAIRA VIEIRA BARROS-JORGE ALBERTO PALADINO.** - A 19 deste, realizou-se o enlace matrimonial do sr. Jorge Alberto Paladino, filho do sr. Pascoal Paladino e de d. Brisabela Barros Paladino, com a graciosa sta. Zaira Vieira Barros, filha do sr. Darke de Azevedo Barros e de d. Iracema Vieira Barros.

No ato civil, foram padrinhos dos noivos o sr. Wilson Guimarães e Iracema Vieira Barros, e na cerimonia religiosa, realizada na Igreja Coração de Maria, no Meler, serviram de padrinhos dos noivos o sr. Mateo Paladino e Senhora.

O novo casal recebeu cumprimentos de numerosos convidados.

## Laboratório de Análises Clínicas

**DR. PASCHOAL MARTINS**  
**DR. A. B. HARGREAVES**

Nova Iguaçu: Praça da Liberdade, 90 - Sob. - Tel. 312  
Distrito Federal: Rua México, 41 - 8º andar - sala 806  
Telefones: 32 6641 e 32-3881  
CHAMADOS NOTURNOS:  
Nova Iguaçu: Tel. 109 - D. Federal: Tels. 26-1834 e 45-3800

# Fatos Policiais

## Agressões à dentada e à faca

Durvalina dos Santos Soares, doméstica, moradora em Rocha Sobrinho, queixou-se à Polícia, dizendo que fora agredida à dentada por Francisca Augusta.

Foi preso por um popular o indivíduo Nelson Bento Vieira, armador, de 32 anos, morador em Caiçoba, o qual agredira à faca o operário José Januário Filho, que saiu ferido nas costas.

## Atropelamentos por ônibus e caminhão

Um ônibus da Viação Mauá atropelou, na av. Felício no Sodré, o biscateiro Mário Corrêa de Lima, morador em Mesquita. A vítima medicou-se no Hospital.

O caminhão chapa 28.412 R. J., dirigido pelo motorista Ercílio Mariano da Silva, atropelou o casal Izidro - Antonia Machado Rodrigues, em frente de sua residência, à rua João Ferreira Pinto. Foram as vítimas medicadas no Hospital.

## Ameaças de morte a dois motoristas

O motorista de praça Sebastião Nobre, residente à rua 13 de Maio, 1184, esteve na Polícia, onde apresentou queixa contra o motorista Djalma, vulgo Navalhada, de Nilópolis, o qual o teria ameaçado de morte.

Também o motorista Manoel Barbosa, residente na rua Augusto Rodrigues, 136-C. 9, queixou-se na Polícia contra o motorista Pedro Tomaz, que o teria ameaçado de morte.

## Falso representante do Serviço Florestal?

O sr. Antonio de Freitas Quintela apresentou queixa à Polícia contra o sr. Otávio Januzzi que, contrariado nos seus propósitos, teria multado o queixoso em 100 cruzeiros. Segundo declarações do sr. Quintela, o referido cidadão não pertence mais ao Serviço Florestal e, no entanto, possui ainda, indevidamente, o talão de multa.

## Tentativa de assassinato num ônibus da Pagé

O indivíduo Cristóvão Casemiro da Silva, casado, de 25 anos, morador em Miguel Couto, agrediu com um estoque o motorista João Batista Ferreira Muniz, casado, de 31 anos, residente à rua Marechal Floriano, 2379-ap. 2. João Batista, que se encontrava no interior do ônibus 17 da Viação Pagé, estacionado na av. Nilo Peçanha, saiu ferido gravemente na região lombar, sendo operado no Hospital de Iguaçu e depois removido para o IAPETC.

## "Mangueira" assassinado a tiros

O local denominado "Luiz Porto", em Andrade Araujo, tem sido um foco de desordens, provocadas por bebidas e mulheres decadidas. Segunda-feira, por exemplo, de madrugada, houve lá outra confusão, pedindo-se a intervenção da Polícia. Lá estiveram os investigadores Saraiva e Ant e encontraram, varado por bala, o indivíduo Aristides Delino, vulgo "Mangueira". Não se fez uma diligencia completa, pois registou a autoridade, encarregada, da ocorrência que "Mangueira" fora baleado por um desconhecido, que se evadira.

## Dr. Helio Gianni Marins

CIRURGIA GERAL

Médico Assist. Clínica Cirúrgica do Hospital I.A.P.E.T.C.  
Consultório: Residência:  
R. Mal. Floriano Peixoto, 1798 R. Bernardino Melo, 2429  
Tel. 450-J20 - Edif. Paladino Tels.: 450 e 450-J11  
Diariamente das 16 às 20 hs. Aos sábados c/ hora marcada

## MARIA DA CONCEIÇÃO FALCÃO-JOSÉ TEODORO DA SILVA

Quarta-feira última, dia 19, realizou-se nesta cidade o enlace matrimonial do sr. José Teodoro da Silva, com a distinta sta. Maria da Conceição Falcão, filha do sr. Manoel da Silva Falcão e de d. Maria Beatriz Monteiro Falcão.

No ato civil, foram padrinhos do noivo o sr. Pedro Alberti e Senhora e da noiva o dr. Cleon Cavalcanti e Senhora. E na cerimonia religiosa serviram de padrinhos do noivo o sr. Clovis Melo e Senhora e da noiva o dr. Pascoal Martins e Senhora. O novo par, que recebeu muitos cumprimentos de pes-

## Nasceram na Maternidade

Nasceram na Maternidade de Iguaçu, nas duas ultimas semanas, 45 bebês, sendo 27 do sexo feminino.

sons de suas relações, seguiu em viagem de nupcias para Uberlândia.

## MARIA CARDOSO-ARI MARQUES

Também no dia 19 do corrente realizou-se em Queimados o enlace matrimonial da gentil sta. Maria Cardoso com o sr. Ari Marques, que receberam nessa ocasião, de ipessoas de suas relações, muitos cumprimentos e votos de felicidade.

# Escola Técnica de Comércio Afranio Peixoto

(anexa ao GINÁSIO AFRANIO PEIXOTO)  
\* Curso Comercial Básico \* Curso Técnico de Contabilidade \* Matrículas abertas \* Professores de reconhecida competência \* Inspeção Federal da Diretoria de Ensino Comercial do Ministério de Educação \* SENAC  
Rua Afranio Peixoto, 119, Tel. 50 - Rua Dr. Tibão, s/n. - Nova Iguaçu



Domingo, 23 - III - 1952

# AS MINHAS VISÕES

As visões de fantasmas, segundo o espiritismo, são espíritos que se nos apresentam. A psiquiatria admite-as como sendo alucinações, isto é, ilusórias percepções do sentido visual, ocasionadas por estados psicopáticos. São numerosas as pessoas que vivem, pelo menos uma vez, um fantasma.

Narrarei quatro casos de visões que se passaram comigo. O primeiro se deu na infância; os outros na idade adulta.

Era de tarde. Ainda havia sol. Amarrava um cabrito num pasto. A poucos metros de mim, surge um homem. Fiquei olhando-o com medo. De repente, desapareceu. Como se se evaporasse ou derretesse.

Estava no quarto. Aprontava-me para sair. Cheguei ao espelho. Vi, refletido no espelho, outra pessoa. Trajava

um fraque, tinha na cabeça uma cartola e, na mão, uma bengala.

Eram duas horas da madrugada. A claridade da luz do corredor penetrava no quarto. Recostado à cama vi, em pé, um homem. Era muito alto. Trajava batina branca (sugeriu-me um cardeal, ou papa). Ele curvou a cabeça e, com ambas as mãos, tirou um rosário que trazia ao pescoço. Seguiu pelo quarto, juntou-se à parede, e desapareceu.

Era de manhã. Acordei. Vi, sentada à cama, uma moça (morena, cabelos compridos, busto proeminente, bonita de rosto). Com as mãos apoiadas no colchão, entre meu corpo, olhava-me e sorria.

Esta visão foi a que mais me impressionou. Recordo-me dela com saudades.

ESTAFILDE

## Academia Profissional Santo Antônio

(Contigua à Escola Normal Santo Antônio — Nova Iguaçu)

Mensalidade: 25 cruzeiros. Horários: Das 8 às 22 horas

Diretor geral: PROF. DR. JOSÉ A. MACHADO FILHO

MATERIAS DO CURSO: Português, Francês, Inglês, Matemática, História da Civilização, Geografia, Ciências, Contabilidade (Bancária e Mercantil), Datilografia, Taquigrafia, Desenho, Música, Corte e Costura, Bordados, Flores e outros trabalhos manuais.

Máquinas de escrever: Remington, Royal, Underwood, Mercedes e Haldia (inteiramente novas), etc.

Máquinas de costura: Singer, Pfaff, Minerva e outras.

### GRUPO ESCOLAR «SANTO ANTONIO»

(Anexo à Escola Normal «Santo Antônio»)

Academias meninos e meninas em turmas separadas.

Anexas a esses Educandários funcionam o Gremio Literário Dom José André Coimbra e a Biblioteca Mons. João Misch para recreação sadia dos alunos.

ASSISTENCIA SOCIAL «SANTO ANTONIO» — (Médico, Advogado, etc.): Os alunos do Ginásio «Santo Antônio», da Escola Normal «Santo Antônio», da Academia Profissional «Santo Antônio» e do Grupo Escolar «Santo Antônio» gozam de vantagens especiais concedidas pela Assistência Social «Santo Antônio».

Estão abertas as matrículas. — Para quaisquer informações:

ACADEMIA PROFISSIONAL «SANTO ANTONIO»

(Contigua à Escola Normal «Santo Antônio», em Nova Iguaçu)

## Volta Redonda

(Conclusão da 1ª página)

As linhas não adequadas para os produtos da Companhia Siderurgica Nacional.

A Central do Brasil não alcança a satisfazer as necessidades sempre crescentes de Volta Redonda.

Na verdade, a Central toma conta de apenas 40 por cento dos transportes da Companhia Siderurgica Nacional. Os outros 60 por cento são cumpridos por frota de caminhões.

No dia em que eu estive em Volta Redonda, vi saírem 100 caminhões carregados de produtos.

Convém esclarecer que os problemas, longe de desanimar os dirigentes de Volta Redonda, parece que lhes inute mais entusiasmo.

AL NETO

### Dr. Ernesto Cesar Madeira

CLINICA MÉDICA — PARTOS

Consultório: Rua Bernardino Melo, 1919 — 112 Edif. P. P. A.

CONSULTAS:

Segundas, quartas e sextas-feiras, das 9 às 12 horas

Terças, quintas e sábados, das 14 às 18 horas

RESIDENCIA: FONE 108 — NOVA IGUAÇU

### CLINICA DENTÁRIA

Dr. ALVARO R. DA SILVA — 3ª, 5ª e 6ª feiras, das 9 às 18 h.

Dr. DURVAL P. CAVALCANTE — 2ª e 4ª feiras, das 9 às 18 h.

Rua Bernardino Melo, 1919, 1º andar, salas 2 e 3, Edif. PIPA

## Aprenda Datilografia no INSTITUTO IGUASSUANO DE ENSINO

Instalações excelentes — Máquinas modernas — Orientação criteriosa — Ensino eficiente. Confere diplomas.

Aulas diurnas e noturnas — Matrículas abertas para novas turmas.

RUA BERNARDINO MELO, 1751 a 1771 — (Em frente à estação)



G. M. — 14

## Compressores "FRIGIDAIRE"

GELADEIRAS COMERCIAIS — BALCÕES — GELADEIRAS DOMESTICAS, ETC.

A VISTA E A PRAZO

Oficina de consertos e montagens

Consultem-nos sem compromisso

## João R. Cardoso & Cia. Ltda.

Trav. 13 de Março, 48 -- Tel. 272

NOVA IGUAÇU' — E. DO RIO

## DR. MIGUEL DONNI

CIRURGIA — RAIOS X — PROTESE MOVEL

Tratamento com analgesia

CONSULTÓRIO: AV. NILO PEÇANHA, 23 — 3º ANDAR — Nova Iguaçu

ATENÇÃO COM HORA MARCADA — FONE 309-311

## VESTIBULAR

MEDICINA — ODONTOLOGIA — ENGENHARIA E ESCOLAS CONGÊNERES

Professores especializados — Moderna orientação pedagógica

Matrículas abertas, das 19 às 21 horas, no INSTITUTO IGUASSUANO DE ENSINO, à rua Bernardino Melo, 1751 a 1771, em Nova Iguaçu.

## CONSELHOS DE BELEZA

# Diversos tipos de massagem do rosto

(Colaboração especial para o CORREIO DA LAVOURA) DR. PIREZ

A massagem do rosto pode ser feita com a mão ou com o auxílio de aparelhos.

A massagem manual é de grande importância sobre as demais espécies de massagem, pelo fato de que possibilita a mão, por excelência, o sentido do tato, só ela indica, ao correr dos movimentos, os lugares onde se devem exercer as pressões, como, por exemplo, as regiões ósseas, permitindo, ainda, localizar os músculos que necessitam ser tratados.

Em relação à massagem do rosto com aparelhos existem diversos para esse fim.

São eles usados visando substituir a massagem manual, mas, na realidade, não podem supri-la, embora venham completá-la, quanto manejados judiciosamente.

Os aparelhos de massagem mais conhecidos do público são o vibrador e o de alta frequência. Ambos são acondicionados em caixas portáteis e vistos nas vitrinas de quase todas as casas que vendem artigos desse gênero. O vibrador veio substituir os aparelhos de rolo e de bola, que eram conhecidos há anos atrás, para a massagem facial. Possui como acessórios diversas peças, em geral de borracha, que lhe são adaptadas facilmente e cujos modelos são os mais variados possíveis.

Um motor elétrico ligado a uma tomada comum de corrente serve para pôr em movimento o aparelho, cujo manejo, aliás, é fácil e comodo.

Quanto aos aparelhos de alta frequência, possuem também um fio para ser ligado a qualquer ponto de eletricidade, um cabo para electrodeado onde são adaptados os electrodos necessários à massagem, cujo número e forma variam muito e, ainda, um mostrador para que se possa graduar a intensidade da corrente.

Vulgarmente são chamados de raios violeta, pela luminosidade especial dos electrodos, mas não devem, no entanto, ser confundidos com os aparelhos de raios ultra violeta, cujas aplicações são diferentes e são do domínio exclusivo da medicina.

NOTA: Os nossos leitores poderão solicitar qualquer conselho sobre o tratamento da pele e cabelos ao médico especialista Dr. Pirez, à rua Mexico, 31, Rio de Janeiro, bastando enviar o presente artigo deste jornal e o endereço completo para a resposta.

## DR. OSWALDO AGUIAR HEREDA

— MEDICO —

Especialidade: clínica médica, pediatria e vias urinárias

Cons.: Rua Mal. Floriano Peixoto, 2201

Consultas às 3ª, 5ª e sábados, das 9 às 15 horas.

NOVA IGUAÇU' ESTADO DO RIO

## Atriz dramática LIVROS NOVOS

### Graças Sobre Graças

— DE — LEOPOLDO MACHADO

É o livro que acaba de sair, num belo trabalho gráfico, muito bem impresso. Livro que agrada a vista e, certamente, interessa à inteligência e ao coração.

Pode-se, até, dizer que o "Graças sobre graças" é obra de colaboração com o grande medium F. Candido Xavier, tantas são as mensagens do Além recebidas pelo medium dedicadas ao autor do livro, ou em função de sua presença.

É, também, um livro de saúde e de estímulo aos moços, porque nela o autor lembra a figura invulgar de sua esposa falecida e conta o que foi a Semana do Moço Espírita de Belo Horizonte, em 1950, da qual o autor foi o Presidente de Honra.

O livro é distribuído a benefício do Lar de Jesus, que está em grandes obras de reconstrução, onde deve ser procurado, Caixa Postal 6, nesta cidade.

## DR. ALFREDO SOARES

CLÍNICA DE CRIANÇAS

CONSULTÓRIO: Rua Bernardino Melo, 1847 - 1º and. - Sala 11

Tel. 101, diariamente das 15 às 17 h., exceto às 5ª feiras

RESIDÊNCIA: Av. Nilo Peçanha, 150 -- Tel. 470-311

...ciais  
...laca  
...méstica, moradora em  
...izando que fora agre-  
...dividuo Nelson Bento  
...em Caloaba, o qual  
...ário Filho, que saiu  
...e caminhão  
...pelou, na av. Felicia-  
...de Lima, morador em  
...pital.  
...J., dirigido pelo moto-  
...lou o casal Izidro —  
...de sua residência, á  
...timas medicadas no  
...motoristas  
...Nobre, residente á rua  
...de apresentou queixa  
...lhada, de Nilópolis, o  
...Barbosa, residente na  
...xou-se na Polícia con-  
...ia ameaçado de morte.  
...viço Florestal?  
...la apresentou queixa  
...que, contrariado nos  
...oso em 100 cruzeiros.  
...o referido cidadão não  
...no entanto, possui  
...ônibus da Pagé  
...o da Silva, casado, de  
...grediu com um estoque  
...niz, casado, de 31 anos,  
...79 — ap. 2. João Batis-  
...ônibus 17 da Viação  
...ha, saiu ferido grave-  
...erado no Hospital de  
...PETC.  
...a tiros  
...", em Andrade Araujo,  
...vocadas por bebidas e  
...por exemplo, de ma-  
...edindo-se a intervenção  
...adores Saraiva e Amz  
...indivíduo Aristides Del-  
...uma diligencia comple-  
...arregada, da ocorrência  
...um desconhecido, que  
...ni Marins  
...ERAL  
...Hospital I.A.P.E.T.C.  
...Residência:  
...Bernardino Melo, 2429  
...Tels.: 450 e 450-311  
...abados c/ hora marcada  
...ceram na Maternidade  
...asceram na Maternidade  
...guassu, nas duas últimas  
...anas, 45 bebês, sendo 27  
...sexo feminino.  
...s de suas relações, seguiu  
...viagem de nupcias para  
...Irlandia.  
...MÁRIA CARDOSO—ARI  
...RQUES. — Também no dia  
...do corrente realizou-se  
...Queimados o enlace ma-  
...monial da gentil sta. Maria  
...rdoso com o sr. Ari Mar-  
...es, que receberam nessa  
...são, de 10 pessoas de suas  
...lações, muitos cumprimen-  
...s e votos de felicidade.



# A grande atriz

OSCAR WILDE

Era uma vez uma grande atriz. Conheceram triunfos inauditos, e seus admiradores formavam legião.

Por muito tempo, a embriaguês dessa glória e dessa adoração lhe ocultou a vista das outras coisas, de maneira que nenhuma delas constituiu objeto de seu desejo.

Certo dia, porém, encontrou um homem a quem amou de todo o coração. Desse por diante, nem a sua arte, nem o incenso dos seus adoradores valeram nada mais. Viviu apeninas para o seu amor. Não obstante, o homem que ela amava via-se devorado de estranha tortura: tomou ciúme ao público, de quem a atriz já não fazia caso.

Pediu-lhe que renunciasse à carreira e abandonasse para sempre o teatro. Ela acedeu de bom grado, dizendo: — O amor é melhor do que a arte, melhor do que a glória, melhor do que a própria vida.

Passou-se o tempo, e o amor do homem pouco a pouco enfraqueceu, e a mulher que a tudo renunciara por esse amor percebeu a mudança.

Estremeceu, como se sentira pesar-lhe sobre os ombros a gelada bruma da noite. Sentiu-se como envolvida na mortalha cinzenta do desespero.

Porém, valente e forte, arrostou com firmeza de ânimo a triste situação. Viu que a hora era fatal e que de sua coragem dependia o destino da sua vida. A cruel clarividência dilacerava-lhe a alma.

Sacrificara a sua carreira ao seu amor, e o amor a desamparava. Se não alcançasse reavivar o lume que se extinguira, nada mais lhe restava senão a dor em meio às ruínas de sua vida.

Ora, essa mulher, que fora uma grande atriz, compreendeu que a sua arte não lhe podia ser nem amparo nem inspiração. Era para ela, ao contrário, um obstáculo. Faltavam-lhe as idéias e as palavras dos autores, as indicações do encenador. Agora, que cumpria pensar e agir por si mesma, permanecia impotente, feito uma criança.

O tempo ia correndo, e a necessidade de agir tornava-se mais urgente. Um dia em que o desespero lhe esmagava o coração, recebeu a visita de um homem. Ele dirigira outrora o teatro em que ela conhecera os seus triunfos, e propôs-lhe representar, de afogadilho, num drama novo, um papel que lhe valeria grande êxito. Mas como poderia ela fingir sentimentos de empréstimo quando a dor a torturava? Recusou.

O homem, porém, obstinou-se; depois de viva resistência, ela consentiu em ler o drama e notou que a tragédia da peça era a tragédia mesma da sua vida.

Algumas horas mais tarde, representou o papel ante um público imenso.

Seu ardor tocou as raízes do gênio. Jamais representara com tanta alma como nessa noite, e os aplausos dos espectadores eram como um trovão incessante.

Ao cabo de tudo, ela voltou à casa, oprimida de cansaço e de tristeza, atordoada com as aclamações da turba. Mas o coração, esse estava fraco e vazio.

Entrando em casa, com os braços cheios de flores, viu a mesa da ceia com os seus dois talheres; e lembrou-se de que chegara o instante em que decidiria de seu destino.

O homem a quem ela amara entrou, de súbito, e polidamente, perguntou: — Cheguei na hora?

Ela ergueu os olhos para o relógio e respondeu: — Sim, mas, no entanto, muito tarde.

# NOVA AURORA

**TERRENOS À PRESTAÇÃO SEM ENTRADA E SEM JUROS**

**BAIRRO SÃO JORGE** — Ramal de Xerém. Condição barata, caminhonete de Belford Roxo a Nova Iguaçu até Nova Aurora. Clima igual a Petrópolis. Água com abundância, e luz e força passando dentro das terras. Planta aprovada pela Prefeitura de Nova Iguaçu. Facilidade de construção, venda em 72 prestações mensais a começar do CFS 225,00. Tratar á av. Rio Branco, 91, 6º andar, ou com o sr. Mello no local ou á rua D. Lucia, 60, em Belford Roxo, ou com o sr. Jucaian Ramos, á rua Marechal Floriano, 2035, telefone 285, em Nova Iguaçu—E. do Rio.

## DR. JAIR NOGUEIRA

CIRURGIA GERAL

CONSULTÓRIOS:  
Av. Garrido, C. 11, Tel. 245-320 Praça da Liberdade, 50 Tel. 12  
2ª, 4ª e 6ª, das 8 às 12 hs. 5ª, 5ª e sáb., das 8 às 12 hs.  
RESIDÊNCIA:  
Rua Mal. Floriano Peixoto, 2457 - Tel. 261 - Nova Iguaçu

PARA SUA MAIOR GARANTIA PROCURE

## FARACO Loterias

UMA CASA QUE NÃO FALHA  
Rua Mal. Floriano, 2128 Trav. São Mateus, 58  
Tel. 313—NOVA IGUAÇU NILÓPOLIS—E. do Rio

## Mário Guimarães | Fernando Nunes Brigagão

ADVOGADOS  
ESCRITÓRIO: AV. NILO PEÇANHA, 8 — Sabrado — NOVA IGUAÇU  
HORÁRIO: Diariamente das 9 às 12 horas.

# TRINDADES ETERNAS

Três coisas se devem cultivar: sabedoria, bondade e virtude;  
Três coisas se devem ensinar: verdade, profundeza e resignação;  
Três coisas se devem amar: valor, cavalheirismo e desinteresse;  
Três coisas se devem governar: caráter, língua e dignidade;  
Três coisas se devem apreciar: cordialidade, honestidade e bondade;  
Três coisas se devem defender: honra, pátria e amor;  
Três coisas se devem admirar: talento, dignidade e graça;  
Três coisas se devem aborrecer: crueldade, arrogância e ingratidão;  
Três coisas se devem perdoar: ofensa, inveja e intolerância;  
Três coisas se devem imitar: trabalho, constância e lealdade;  
Três coisas se devem combater: mentira, farsa e lúbia.

## Cia. União de Seguros Gerais

RUA DO CARMO, 71 — 3º ANDAR — RIO  
AGENTE CORRETOR NESTA CIDADE:  
**OTACILIO SILVESTRE DOS SANTOS**  
RUA DR. TIBAU, 67 — NESTA

## Oficina Mecânica

SOLDA ELÉTRICA E OXIGÊNIO  
Serviço de torno mecânico e plaina, consertos de máquinas em geral, reforma em motores de combustão interna, montagem e assentamento de máquinas de qualquer tipo.  
**Bittecourt & Alarcão Ltda.**  
Trav. 13 de Março, 24—Tel. 136 NOVA IGUAÇU—E. do Rio

## ORGANIZAÇÃO DE SANTOS NETTO & IRMÃO

CONTADORES: Levantamento e organização de escritas — Exames periciais — Inventários — Balanços — Revisões — Departamento especializado em escritas avulsas.  
DESPACHANTES: Pagamentos de Licenças e Impostos em geral — Transferências de Firms e Local — Imposto sobre a Renda — Registro de Firms — Recursos e Deletas de Multas — Papéis para casamento — Certidões — Averbções, etc.  
CORRETORES: Compra e venda de Imóveis e casas comerciais — Administração de prédios e bens imóveis — Loteamento — Terrenos a prestações.  
Perfeita organização à disposição do público de Nova Iguaçu  
**Rua Dr. Getulio Vargas, 22 — Telefone 208**  
NOVA IGUAÇU — E. DO RIO

## SERRARIA INDEPENDÊNCIA

Madeiras e Materials para Construções. — Ferragens, Tintas, Cal, Cimento, Tijolos, Telhas, Manilhas, etc.  
**FRANCISCO BARONI & FILHA**  
Rua Ministro Lira Castro, 556-A  
TEL. 240 — NOVA IGUAÇU — E. DO RIO

# BAIRRO JOANA D'ARCA

Vendem-se magníficos lotes de terreno, localizados no prolongamento da rua Paulo de Frontin, a 3 minutos a pé da estação, em rua calçada, com o mais belo panorama e melhor clima da cidade, providos de luz elétrica, água, esgôto e ruas calçadas a paralelepipedos.  
**VENDAS À VISTA E A LONGO PRAZO**  
Tratar com o sr. Jorge, na Praça da Liberdade, 84 -- Nova Iguaçu -- E. do Rio



# Televisão - Geladeiras

PHILCO - EMERSON - GE - RITEMP - MAYTAG

REFRIGERAÇÃO COMERCIAL EM GERAL

Máquinas de costura, de lavar roupa,  
de escrever e somar \* Rádios \*  
Bicicletas \* Eletrolas \* Cofres \*  
Enceradeiras \* Aspiradores de pó \*  
Liquidificadores \* Ventiladores \*

APARELHOS DOMESTICOS EM GERAL.

TÉCNICO PERMANENTE EM TELEVISÃO

E O PAGAMENTO??? À VONTADE DO CLIENTE

Não comprem sem consultarem a secção especia-  
lizada, em Loja própria de

**IRMÃOS COUTINHO CEREAIS S. A.**

Av. Nilo Peçanha n. 213 e 215 - Tels. 21 e 281

Nova Iguaçu — Estado do Rio



# Alberto Cocozza, Indústria, Lavoura e Comércio S. A.

EDIFÍCIO PRÓPRIO



## SERRARIA NOVA IGUASSU'

Distribuidores do Cimento Mauá e de Ferro em geral, Tintas Ypiranga - Madeiras e Materlals para construções, Louças Sanitárias, Manilhas, Ferragens e tintas. Fabricantes de caixas e carrocerias para CAMINHÕES - Móveis e armações -- Esquadrias e Carpintaria.

## Fazenda Guandú

ESTRADA DOS ALHOS - CARAMUJOS - E. F. C. B.

Lenha -- Moirões em alta escala. Toras Jenipapo e Jequitibá. Bananas para exportação. Lavoura em geral. Grande plantação de Bananas.

## INTERNATIONAL HARVESTER MÁQUINAS S. A.

(CONCESSIONÁRIOS)

Auto Caminhões, Auto Onibus, Máquinas Agrícolas, Tratores de rodas, Tratores de esteiras, Motores a Oleo Diesel, Máquinas para Rodovias, Peças, Acessórios, Oficina Mecânica, Texaco, Gasolina, Oleos e Graxas.

## Rua Bernardino Melo, 1835 a 1849

Telefones: 44.J11 e 196

Nova Iguassú

E. do Rio

Domingo, 23

JUIZO DE DIREITO  
**E D**  
de praça, co  
27 de

O doutor J...  
Nova Iguassú, Esta  
ma da lei, etc.  
Faz saber,  
levará a publico p  
receber acima da av  
cruzeiros) os bens  
Barreto e Maria P  
Prédio no 2571, da  
cal e tijolos, cobr  
dois quartos, coz  
com uma pequena  
sala, um quarto, co  
residencias indepen  
truído, medindo nos  
igual largura na lin  
de extensão, da fre  
tando pelos lados  
fundos, com Caetan  
quarenta centímetros  
dor Soares, adquiri  
lavrada nas notas d  
de 1940, e devidam  
1ª Circunscrição des  
15.715, em 6 de mai  
dia 27 de março des  
desta Comarca. E p  
os interessados que  
expedir o presente,  
de 30 dias, que será  
Dado e passado nest  
de Janeiro, aos doze  
mil novecentos e cin  
viz Soárez de Araga  
Juiz de Direito.

**CAS**  
CALÇA  
Para homens, sent  
A casa m  
**Kalil**  
Rua Marechal  
NOVA IGU

JUIZO DE DIREITO  
Carto

**E D**

de praça, com o p  
O doutor José Pe  
Nova Iguassú, Estado  
forma da lei, etc.  
Faz saber a qua  
conhecimento tiverem,  
Juizo ou quem suas veze  
da arrematação a qu  
sobre a avaliação, no d  
Edifício do Forum, dest  
Antonio Joaquim Cardos  
por José Gonçalves da  
guintes: - Predio sob o  
ção de pedra, cal e tijol  
com um quarto e uma sa  
e banheiro cimentados e s  
servação, e um puxado ar  
rado e assoalhado e sala  
sem fôrro, também em reg  
dos em Cr\$ 40.000,00 e o  
Dr. Rufino, mesma largur  
e cinco metros de extensã  
lado direito com Carlos H  
de tal, e nos fundos com  
em Cr\$ 20.000,00. E para  
dos que os queiram arrem  
publicado e afixado de acor  
ta cidade de Nova Iguass  
quatorze (14) dias do mês  
centos e cinquenta e dois (1  
subscrit. (a.) José Pellini, J

**União Indu**

Fábr  
Vermute, Quinas  
Proprietários da afaz  
REGISTRADAS: 1  
Av. Nilo Peçanha, 170



Domingo, 23 - III - 1952

JUIZO DE DIREITO DA COMARCA DE NOVA IGUASSU  
Cartório do 1º Ofício

**EDITAL**

de praça, com o prazo de 30 (trinta) dias.  
27 de março de 1952 - 14 horas

O doutor José Pellini, Juiz de Direito da Comarca de Nova Iguaçu, Estado do Rio de Janeiro, por nomeação na forma da lei, etc.

Faz saber, que o Porteiro dos Auditórios deste Juízo, levará a público pregão e arrematação a quem maior lance oferecer acima da avaliação que é de Cr\$ 80.000,00 (oitenta mil cruzeiros) os bens pertencentes ao espólio de José Gilberto Barreto e Maria Pureza Barreto, os quais são os seguintes: — Predio nº 2571, da rua Bernardino Melo, construção de pedra, cal e tijolos, cobertura de telhas tipo francês, com duas salas, dois quartos, cozinha e W. C., assoalhado, forrado e ainda com uma pequena varanda ao lado, tendo ao lado mais uma sala, um quarto, cozinha e W. C., forrados e assoalhados, de residências independentes, e o terreno onde o mesmo está construído, medindo nove metros e sessenta centímetros de frente, igual largura na linha dos fundos, por cinquenta e cinco metros de extensão, da frente aos fundos, de ambos os lados, confrontando pelos lados com Agostinho Corte e sua mulher, e nos fundos, com Caetano Madeira, distante trinta e três metros e quarenta centímetros da esquina formada com a rua Comendador Soares, adquirido por escritura pública de Agostinho Corte, lavrada nas notas do 2º Ofício desta cidade, em 26 de março de 1940, e devidamente transcrita no Registro de Imóveis da 1ª Circunscrição desta Comarca, no Lº 3-UU, fls. 56, sob nº 15.715, em 6 de maio de 1940, devendo a praça realizar-se no dia 27 de março deste ano, às 14 horas, no Edifício do Fórum desta Comarca. E para que chegue ao conhecimento de todos os interessados que os queiram arrematar, mandou o MM. Juiz expedir o presente edital, de acordo com a lei, com o prazo de 30 dias, que será publicado e afixado no lugar de costume. Dado e passado nesta cidade de Nova Iguaçu, Estado do Rio de Janeiro, aos doze (12) dias do mês de fevereiro do ano de mil novecentos e cinquenta e dois (1952). Eu, *Egas Carlos Momic Souto de Aragão*, Escrivão, subscrevi. (a) José Pellini, Juiz de Direito. 2-2



será que os seus FREIOS funcionam bem ?

**Veja só as vantagens:**

1. Descubrem-se as falhas, que são corrigidas em tempo, antes que se agravem.
2. O custo dos serviços é menor, porque os consertos são pequenos.
3. Previnem-se acidentes, porque removem-se as causas.
4. Mantém-se o carro rodando.
5. Evita-se a substituição de peças e conjuntos de grande custo.

Sua segurança e tranquilidade exigem que seu carro esteja em perfeito funcionamento. Recorra hoje ao Serviço Preventivo Ford, que poderá descobrir e corrigir desarranjos antes que se manifestem.

**SERVIÇO PREVENTIVO**



Consulte o seu Revendedor Ford

Revendedor nesta cidade:  
**G. Argenta**

**CASA KALIL**  
CALÇADOS EM GERAL  
Para homens, senhoras e crianças, pelos menores preços.  
A casa mais bem instalada desta cidade  
**Kalil N. Farjalla**  
Rua Marechal Floriano Peixoto, 2241  
NOVA IGUASSU - E. DO RIO

JUIZO DE DIREITO DA COMARCA DE NOVA IGUASSU  
Cartório do 4º Ofício  
**EDITAL**

de praça, com o prazo de 30 dias, na forma abaixo:

O doutor José Pellini, Juiz de Direito da Comarca de Nova Iguaçu, Estado do Rio de Janeiro, por nomeação na forma da lei, etc.

Faz saber a quantos o presente edital virem ou dele conhecimento tiverem, que o Porteiro dos Auditórios deste Juízo ou quem suas vezes fizer, trará a público pregão de venda e arrematação a quem mais der e maior lance oferecer sobre a avaliação, no dia 27 de março, às 14,30 horas, no Edifício do Fórum desta Comarca, dos bens penhorados a Antonio Joaquim Cardoso e s/m, na ação executiva movida por José Gonçalves da Silva Portugal, os quais são os seguintes: — Predio sob o n. 340, da rua Dr. Rufino, construção de pedra, cal e tijolos, coberto com telhas tipo francês, e banheiro cimentados e sem forro, em regular estado de conservação, e um puxado anexo ao predio, com um quarto forrado e assoalhado e sala, cozinha e banheiro cimentados e sem forro, também em regular estado de conservação, avaliados em Cr\$ 40.000,00 e o respectivo terreno, onde os predios Dr. Rufino, mesma largura na linha dos fundos, por oitenta e cinco metros de extensão de ambos os lados, limitando pelo lado direito com Carlos Herman, pelo esquerdo com Adelaide de 191, e nos fundos com sucessores de Mirandela, avaliados em Cr\$ 20.000,00. E para que chegue ao conhecimento de todos os interessados que os queiram arrematar, se passou o presente, que será publicado e afixado de acordo com a lei. Dado e passado nesta cidade de Nova Iguaçu, Estado do Rio de Janeiro, aos doze (12) dias do mês de fevereiro do ano de mil novecentos e cinquenta e dois (1952). Eu, *Abelardo Pinto*, Escrivão, subscrevi. (a) José Pellini, Juiz de Direito. 2-2

**A Flor de Iguaçu Ltda.**  
Flores naturais, bouquets, etc  
Rua Bernardino Melo, 1795  
Nova Iguaçu

**Seguro de vida**  
Acidentes Pessoais e do Trabalho, Fogo, Automóveis, Fidelidade.  
**Roberto Cabral**  
Corretor Oficial  
R. Gonçalves Portugal, 314  
Tel. 416

**Indicador Comercial**

**Casa Funeraria**  
Casa Santo Antonio - Serviço Funerario - Gullhermina Ferreira da Silva. Rua Marechal Floriano, 2018. Tel. 86 - Nova Iguaçu.

**Diversos**  
Delfim Pereira Montenegro - Consultor Av. Santos Dumont, 626 - Telefone, 69 - Nova Iguaçu.

Mandioca e alpim - Compra se qualquer quantidade, rua S. Sebastião, 1695 (fundos) - Belfort Roxo - Estado do Rio

**A SIFILIS**  
E UM DOS MAIORES FLAGELOS DA HUMANIDADE: AUXILIE O SEU TRATAMENTO COM O **ELIXIR DE NOGUEIRA**

Trabalhos gráficos? Na redação deste jornal



**Aguardente em grosso**  
**GRANDES MARCAS DE BEBIDAS:**  
Aguardente Um Cruzeiro, Diamantina, Cruzmaltina, Cognac de Azeitão, Xaropes em geral e outros produtos.

DE  
**Custódio José da Silva**  
Tomem só os produtos da  
**DISTILARIA IBÉRIA**  
AV. NILO PEÇANHA, 210 ♦ TEL. 299 ♦ End. Teleg. IBÉRIA  
Nova Iguaçu - E. do Rio

**Curso Washington Luiz**  
OFICIALIZADO  
Registrado na Secretaria de Educação sob nº 9337  
Aprenda datilografia sob orientação de competente professora. Aulas diurnas e noturnas. Método prático e eficaz.  
Av. Irene - R. Marechal Floriano, 2036, casa 14, nesta cidade

**Unico Industrial de Bebidas Iguaçu Ltda.**  
**Fábrica de Bebidas Fluminense**  
Vermute, Quinado Grão Pará, Licores e Vinagres.  
Proprietários da afamada «Crystal Velha Canelinha». - MARCAS REGISTRADAS: «Angrinha», «Sana Keeper» e «Morro Preto».  
Av. Nilo Peçanha, 176 - Tel. 40 - Nova Iguaçu - E. do Rio



# SEGREDOS DE RAINHAS

Também as rainhas têm seus segredos, segredos de mulher, caprichos, fantasias, que em nada se parecem com os graves segredos de Estado.

Elizabeth da Inglaterra, a infeliz "virgem" da Inglaterra, vestia todos os dias um vestido novo. No fim do seu reinado, que durou 45 anos, seu guarda-roupa continha 2.000 toilettes!

Ana Boleya, segunda esposa de Henrique VIII, trazia sempre as mãos enluvadas. Requite de fúria junto de um esposo tão grosseiro? Não; a razão desse capricho era que a rainha tinha seis dedos em cada mão.

Catarina da Rússia, a "Grande Catarina", via em constante tensão nervosa e, como relaxamento, mandava que lhe fizessem cécegas na planta dos pés. Pela manhã, ingeria quatro grandes xícaras de café muito forte e durante o dia diversos copos de xarope de groselha.

Ignorante das vantagens do regime vegetariano, Cleopatra tinha grande predileção pelas frutas, e sua sobremesa favorita, segundo os historiadores, era melão recheado com cebolas.

Receando ser espiada, a Rainha Vitória tinha o cuidado de queimar seu mata-borrão sempre que escrevia alguma carta.

A Czarina Alexandra, dona de uma pele maravilheira, só usava pó de pérolas como pó de arroz. Apesar de toda sua infelicidade, Elizabeth da Austria preservava sua beleza e, para não perder a plástica escultural, usava durante a noite toalhas molhadas em torno da cintura.

A formosa Imperatriz Eugénia, que tinha na vida Condessa de Castiglione uma rival perigosa, nunca usava mais de uma vez o mesmo par de sapatos. Ser sapateiro de S. Majestade era enriquecer na certa!

**FOTO ELITE** Atende-se a domicilio para casamento. Retratos para documentos em 30 minutos. Especialista em reprodução de retratos a crayon, sépia e óleo. Vendas de máquinas, filmes, quadros, santos e albums.  
Rua Marechal Floriano, 2243 - Loja - Tel. 413 - Nova Iguaçu

## Sociedade Laticinios União Ltda.

**Usina e Entrepasto de Leite**  
Laboratórios completos para análises de leite  
**Matriz:** AVENIDA FRANCISCA DE ALMEIDA, 1419 (Edifício próprio) - NILOPOLIS - Estado do Rio  
**Filial:** USINA: RUA SÃO JOÃO BATISTA, 502 (Edifício próprio) - VILA MERITI - Estado do Rio  
**JOSÉ MARIA TEIXEIRA**  
SOCIO GERENTE

## GRUTA STO. ANTONIO

**BAR E RESTAURANTE**  
Cozinha de 1ª ordem. - Petisqueiras à portuguesa e à brasileira.  
Bebidas nacionais e estrangeiras.  
- Especialidades em frios e conservas das melhores procedências.



**HERMICA & RIBEIRO**  
RUA MARECHAL FLORIANO, 1954 (Em frente à ponte)  
NOVA IGUAÇU - ESTADO DO RIO

## FÁBRICA DE FORRAGENS LINS & FILHO

Rações para aves e animais. Milho em grão, tubá e picado. Farinhas de carne, ostras, ossos e amendoim. Produtos avícolas.  
**Av. Nilo Peçanha, 439 - Tel. 55**  
Nova Iguaçu - E. do Rio

# EDITAL

Registro de Imóveis da 2ª Circunscrição  
Comarca de Nova Iguaçu  
Hermes Gomes da Cunha, Oficial do Registro de Imóveis da Segunda Circunscrição desta Comarca, residente em Nova Iguaçu, no endereço da Silva e sua mulher Maria Angela Vaz da Silva, residentes e domiciliados na rua Paulo de Frontin, 52, no Distrito Federal, intimam por se encontrarem em lugar incerto e não sabido, a virem a seu cartório à rua dr. Getúlio Vargas, 126, nesta cidade, pagar as prestações vencidas e a se vencerem, os juros e a quantia de Cr\$ 2.620,00 (dois mil seiscientos e vinte cruzeiros) prometidas compradores: Waldemar Ferreira Barbosa e João Ferreira Barbosa, que se encontram em débito na importância de Cr\$ 2.620,00 (dois mil seiscientos e vinte cruzeiros) e decorrente de contrato de promessa de venda feita em termos do estabelecido no Decreto-Lei n. 58, de 10 de dezembro de 1937 e devidamente averbado nesta circunscrição imobiliária. Os devedores terão o prazo de trinta dias para pagamento do seu débito, inclusive custas devidas, sob pena de, decorrido este prazo, considerarem-se rescindido o contrato, procedendo-se ao cancelamento da respectiva averbação, de acordo com o artigo 14, do Decreto 3.079, de 15 de setembro de 1938. Nova Iguaçu, 13 de março de 1952. O Oficial: **Hermes Gomes da Cunha**.

## Contratos de Locação

O novo proprietário de prédio ou apartamento só fica obrigado a respeitar a locação existente em virtude de contrato por instrumento particular, uma vez registrado no REGISTRO DE TÍTULOS E DOCUMENTOS. Essa providência torna o contrato um documento público - com validade contra terceiros - futuros interessados no objeto do contrato (Cod. Civ. - arts. 135 e 138).

**Cartório do 3º. Ofício**  
Rua dr. Getúlio Vargas, 42 - NOVA IGUAÇU

## Dr. Eduardo Silva Junior

CIRURGIÃO-DENTISTA  
CONSULTÓRIO:  
**RUA MARIO MONTEIRO, 221**  
NILOPOLIS - ESTADO DO RIO

# J. Vieira & Cia.

Loja e Escritório: Rua Marechal Floriano Peixoto, 2191 - Fone 263  
Depósito: Rua dr. Thibau, 165 - Fone 308-J20

- Banheiras
- Bidês
- Lavatórios
- Latrinas
- Armários para banheiros
- Pias
- Registros
- Torneiras
- Válvulas e Caixas automáticas
- Assentos para latrinas
- Chuveiros
- Cabides
- Saboneteiras
- Porta toalhas
- Filtros para agua

- Coifas
- Cabos
- Interruptores
- Tomadas
- Ferros elétricos
- Chaves para luz e força
- Chaves
- Automáticos para bomba
- Suportes
- Pilhas
- Lanternas
- Tubos eletroduto
- Buchas e arruelas
- Medidores

- Fusíveis
- Receptáculos
- Exaustores
- Aquecedores elétricos automát.
- Chuveiros elétricos Rei
- Globos para iluminação
- Aparelhos e Materiais para Luz Fluorescente
- Arandelas
- Ventiladores
- Fogões
- Motores
- Bombas elétricas para agua
- Aspiradores de pó
- Fogareiros

- Fios para eletricidade
- Canos de ferro galvanizado
- Conexões de ferro galvanizado
- Canos de chumbo
- Chumbo em lençol
- Máquinas de furar "Millers Falls"
- Ladrilhos hidráulicos
- Cerâmicas Sacoman
- Cerâmicas C. C. B.
- Mozaicos C. C. B.
- Azulejos Klabin
- Telhas São Caetano

## Vieira, Irmão Ltda.

Rua dr. Thibau, 175 a 181 - Fone 308-J20

- Aparelhos de jantar
- Artigos para presentes
- Rádios Telefunken
- Quadros
- Molduras

- Espelhos
- Vidros lisos
- Vidros fantasias
- Cristais

- Suportes para vitrines
- Cremalheiras
- Bizelagens
- Lapidações
- Espelhações

**Distribuidores de barbantes da Cia. Iguaçuana de Gaxetas Ltda.**

# Mais de u zeiros em

De acordo com o relatório do Serviço de Estatística da Agricultura, a produção relativa ao ano de 1951, alcançou o valor de Cr\$ 1.500.000. Acentuam-se as vendas de janeiro a fevereiro, respectivamente, sendo o seu volume tendo-se superior imediato, até setembro.

# Compa de

Fábrica em...  
Fone Mesqui...  
M...  
bud...  
Fabricação...  
cumjeira, v...  
Escritório...  
3º andar - S...  
End. Teleg...  
A...

# Registro de

COMARCA DE NOVA IGUAÇU  
Cartório da 1ª  
Pelo presente instrumento...  
prazo de 30 dias...  
por três (3) vezes...  
ao que foi requerido...  
Irmãos Machado...  
por seu procurador...  
chado, residente em...  
deral, faz saber ao...  
comprador Henrique...  
Sá, residente no...  
lugar ignorado...  
mado para, no...  
Ofício de Nova Iguaçu...  
o pagamento das...  
atrasadas, referen...  
to averbado no...  
110, sob número...  
de o não fazendo...  
da aludida ave...  
e passado nesta...  
va Iguaçu, aos...  
do mês de março...  
mil novecentos e...  
dois (1952). Eu, o...  
chalves Pereira, o...  
datilografar. Eu, o...  
que Estrada Mey...  
Registro, o subsc...  
Henrique Duq...  
Meyer.

# Pape

Execução p...  
Papéis de...  
de escr...  
RUA DA...  
(ESQU...  
Tel. 43



Domingo, 23-III-1952

## Mais de um bilhão de cruzeiros em lingotes de aço

De acordo com os dados coligidos pelo Serviço de Estatística da Produção do Ministério da Agricultura, a produção brasileira de lingotes de aço, relativa aos meses de janeiro a setembro de 1951, alcançou o total de 633.677 toneladas, no valor de Cr\$ 1.174.613.808,00.

Acentuam os dados citados que a produção de janeiro a fevereiro foi de 67.527 e 61.775 toneladas, respectivamente. Entretanto, em maio atingiu o seu volume máximo (74.673 toneladas), mantendo-se superior a 71.000 toneladas, nos meses imediatos, até setembro.

## Companhia Materiais de Construção

FUNDADA EM 1908

Fábrica em MESQUITA — E. F. C. B.  
Fone Mesquita, 2—Estado do Rio de Janeiro

MARCA REGISTRADA:

### Ludolf & Ludolf

Fabricação de telhas planas, telhas de cumieira, ventiladoras, lageões e lageotas.

Escritório: Avenida Graça Aranha, 57  
3º andar—Salas 301-303—Fone 22-4933

End. Teleg.: MANILHA - Rio — Cod. Ribeiro  
RIO DE JANEIRO

## Registro de Imóveis

COMARCA DE NOVA IGUASSÚ

Cartório do 1º Circunscrição

Pelo presente edital com o prazo de 30 dias e publicação por três (3) vezes, atendendo ao que foi requerido pela firma Irmãos Machado, representada por seu procurador Newton Machado, residente na Capital Federal, faz saber ao promitente comprador Henrique de Sousa Sá, residente atualmente em lugar ignorado, que fica intimado para, no cartório do 2º Ofício de Nova Iguaçu, efetuar o pagamento das prestações atrasadas, referidas ao contrato averbado no livro 8/E, fls. 110, sob número 12, sob pena de não fazendo ser cancelada a aludida averbação. Dado e passado nesta cidade de Nova Iguaçu, aos três (3) dias do mês de março do ano de mil novecentos e cinquenta e dois (1952). Eu, Nicimar Gonçalves Pereira, sub-oficial, o datilografar. Eu, Henrique Dugue Estrada Meyer, Oficial do Registro, o subcrevo e assino.

## Fazendas de Madureira, Morro Agudo, São José e Tinguá

(Situadas no Município de Nova Iguaçu, Estado do Rio)

A Santa Casa de Misericórdia do Rio de Janeiro, na qualidade de nua proprietária das duas primeiras fazendas e de plena proprietária das duas últimas, chama a atenção dos interessados nas aludidas terras para o Protesto Judicial e Notificação que interpôs no juízo da comarca de Nova Iguaçu, cartório do 2º ofício, sito na rua Getúlio Vargas, 78, que aprecia e examina a situação jurídica das fazendas em apreço. Faz sentir, outrossim, a qualquer interessado, indistintamente, que nenhuma modificação, loteamento, desmembramento ou venda poderá ser feito, das aludidas terras, por quem quer que seja, senão pela própria Santa Casa, única proprietária das fazendas referidas.

Ministro Lafayette de Andrada Provedor 7

## Papelaria América Ltda.

TIPOGRAFIA

Execução perfeita em trabalhos gráficos. Papéis de todas as qualidades. — Objetos de escritório. — Artigos colegiais.

RUA DA ALFANDEGA, 158 e 160  
(ESQUINA DA RUA DOS ANDRADAS)

Tel. 43-6588 — Rio de Janeiro

## PAPELARIA STA. CECILIA LTDA.

Tipografia, Pautação e Encadernação.

Livros em branco e Objetos de Escritório

Rua Leandro Martins, 22-C

LOJA PRÓPRIA

Telefone: 43-0515 Rio de Janeiro

## Loteamento, Plantas, Cadastro Imobiliário, Levantamentos e Memorial

Para venda de terrenos a prestações

De acordo com os Decretos-Lei 58, de 10 de Dezembro de 1937 e 3.079, de 15 de Setembro de 1938.

### Joaquim B. Linhares

RUA MIGUEL COUTO, 37 — 1º ANDAR — TEL. 23-3582

Horário: Das 3 às 6 horas — RIO DE JANEIRO

## A Perola da China

RUA URUGUAIANA, 130

TELEFONE: 23-4937

Conservas, chá, cêra e mistura para pássaros. — Especialidade em artigos do Norte.

DEPOSITO: Mate Perola, Tapioca Perola, Creme Milho Perola, Fecula Batata Perola.

## TERRENOS

Lotes a vista e a longo prazo sem juros

Valentin Fernandes Arêde

PROPRIETÁRIO

Escritório: EDIFÍCIO NICE

Av. Nilo Peçanha, 23 - 5º andar - Sala 13

Nova Iguaçu — E. do Rio

## PLACAS PARA AUTOMÓVEIS

EXECUTAM-SE PLACAS PARA AUTOMÓVEIS Sob prévia autorização do serviço de emplacamento

ENTREGA RÁPIDA

Vva. A. JULIO ALVES

Telefone 43-6956

DISTRITO FEDERAL

5-78-59

Placas para firmas comerciais, médicos, advogados, prélios, apartamentos, etc.

Avenida Tomé de Sousa, 185 (Junto à Av. Marechal Floriano) RIO DE JANEIRO

## COLETÂNEA DO MAGAZINE DIGEST

Já se encontra à venda o número de março desta dinâmica revista, lançada pela Sociedade Gráfica "Vida Doméstica Ltda.", também editora das conhecidas revistas "Vida Doméstica", "Vida Infantil" e "Vida Juvenil".

No seu programa de reunir em suas páginas o que de melhor se publica em livros, revistas e jornais de todo o mundo, "Coletânea" do Magazine Digest, de março, oferece-nos vinte e muitos artigos palpitantes, dos quais destacamos os dos seguintes títulos: "Rui Barbosa em Haia", "Hollywood é o pecado?", "Cadaçada à volta do Globo", "Melhore sua vida conjugal", "Gigante com cérebro de pigmeu", "A vida é para ser vivida", "O erro mais desastroso das esposas".

E' desta maneira que "Coletânea" do Magazine Digest vem criando uma massa crescente de leitores, fazendo jus ao seu "slogan": "Uma revista para se ler, guardar e colecionar".

## Vila São Luís

Município de Duque de Caxias

TERRENOS A PRESTAÇÕES

Lotes prontos para edificação Os melhores lotes pelos menores preços

INFORMAÇÕES:

Rua Miguel Couto, 39 - 1º andar - RIO NÃO HÁ JUROS FONE, 23-5629

## Produção brasileira de cimento

Segundo os dados coligidos pelo Serviço de Estatística da Produção, do Ministério da Agricultura, o país produziu, de janeiro a setembro de 1951, o total de 1.067.588 toneladas de cimento, no valor de Cr\$ 697.673.684,00.

São produtores de cimento os Estados de São Paulo, Rio de Janeiro, Minas Gerais, Pernambuco, Paraíba, Rio Grande do Sul e Espírito Santo.

## COFRES "FICHET"

Representantes e vendedores exclusivos:

G. A. SANTOS & CIA.

Rua do Rosário, 146 — Rio de Janeiro



Seção especializada em roupas para montaria, para ambos os sexos e todas as idades.

Uniformes e enxovais para todos os colégios.

A MAIOR CASA EM VESTUÁRIOS PARA CRIANÇAS LARGO SÃO FRANCISCO, 38 40 FILIAL NO MEYER: Rua Lucídio Lago, 38 TELEFONES: 23 6367 e 23 6390



# O CIRCO

Alvarus de Oliveira

O circo possui encantos que nos enchem de saudades... O circo não muda: sempre o mesmo, até nas piadas dos palhaços de hoje, pois o sopro do hodiernismo alcança pelas coisas de hoje e não poderia deixar de ser...

O mesmo sistema, os panos velhos de lona impermeáveis, que às vezes passa chuva e por baixo do qual os garotos mais pobres passam... o mesmo picadeiro, os mesmos mastros que dança ao som de valsa de Strauss, o cavalo que roda o picadeiro com a bela pequena montada, os trapezistas que se balançam pelo teto elevado e no fim o antigo drama-lhã, no palcosinho do pavilhão.

No entanto a criança da cidade pequena onde acampa o circo, recebe-o com a mesma coisa, o cavalo que roda o picadeiro com a bela pequena montada, os trapezistas que se balançam pelo teto elevado e no fim o antigo drama-lhã, no palcosinho do pavilhão.

Na noite de estréia a cidade se convulsiona, sai da sua quietude habitual, chegam caminhões com pessoas da zona rural e o espetáculo começa. A bandinha de música, do local ou levada com a caravana do circo, toca o seu dobrado inicial que é o mesmo terminal.

É um dia de festa na cidade do interior. E com as crianças e com o habitante do lugar aos quais faltam diversões mais a miúdo, que tem a alma embebedada, também sentimos satisfação de ver o circo.

De ver o circo, não: de rever tudo, embora saibamos todo espetáculo de cor e saltado. Que alegria estranha se vê esta que nos toma ao entrarmos num circo, sem o conforto dos grandes cinemas e teatros a que estamos acostumados?

Creemos que é a alegria de retornar ao passado, é a saudade da meninice, das sensações doces e ingênuas que os circos do nosso tempo nos deixaram na alma... Sim, deve ser isto: — Saudade dos tempos que se foram e que não voltam mais.



## PARA MAIOR Eficiencia

Para que o seu carro lhe proporcione o máximo de utilidade, e constitua um meio de transporte realmente eficiente e seguro, faça-o periodicamente ao nosso Posto, afim de que o lubrificáremos com os produtos Esso, mundialmente famosos pela sua alta qualidade. Nada contribue tanto para a vida de um carro como uma boa lubrificação periódica.



## O Volante Duas Pátrias

Lera ao conhecimento do povo desta cidade, que se acha instalado a rua Ministro Mendonça Lima, 46.

O Volante Duas Pátrias está sob a competente direção de Eduarce Raymundo Martins, que atende diariamente com aulas a qualquer hora.

AO VOLANTE DUAS PÁTRIAS  
Rua Mir. Mendonça Lima, 46 - NOVA IGUASSÚ - E. do Rio

## NOVA GAROTINHA

CAFÉ E BAR  
Bebidas de todas as qualidades  
Comer bem todos gostam, mas para comer bem só no Restaurante Nova Garotinha.  
Restaurante de primeira ordem.  
Pensagens à portuguesa  
**ALMEIDA & CIA. LTDA.**  
R. Marechal Floriano, 1958 - Tel. 129 - Nova Iguaçu - E. do Rio

## MONTEIRO DOS SANTOS & CIA.

RUA MARECHAL FLORIANO, 2422  
NOVA IGUAÇU - Estado do Rio  
COMARCA DE NOVA IGUASSÚ  
**Serzideira**  
Rasgou seu terno?  
A rua Mal. Floriano, 1274 - c. 4  
serze-se com perfeição  
qualquer tecido.

**Carlos Alberto da Silva,**  
Despachante Oficial da Secretaria de Segurança Pública junto à Delegacia de Polícia nesta cidade, Rua Getúlio Vargas, 70, Nova Iguaçu, E. do Rio.

## ARMAZEM INDEPENDÊNCIA

Secos e Molhados. — Bebidas nacionais e estrangeiras. — Artigos de 1ª. qualidade. — Entregas rápidas a domicilio.  
**PALLADINO & CIA.**  
Praça da Liberdade, 84 - Tel. 424 - Nova Iguaçu

## Oficina Mecanica Agostinho

Consertos, Reformas em geral e Acessórios — Solda Elétrica e a Oxigênio — Serviço de Torno.  
PINTURAS EM GERAL DE ESTUFA RAPIDA  
**AGOSTINHO MARTINS DUARTE**  
Rua dr. Tibau, 60 - Tel. 124 - Nova Iguaçu - E. do Rio

## EDITAL

O doutor José Pell'ni, Juiz de Direito desta Comarca da Nova Iguaçu, Estado do Rio de Janeiro, por nomeação na forma da Lei, etc.  
Faz saber aos que o presente edital virem ou dele conhecimento tiverem, que o portei dos auditorios deste Juizo levará em hasta publica e em primeira praça, no dia 29 de abril do corrente ano, ás 14 hs., no Edificio do Forum desta Comarca, sito à Praça dr. João Pessoa, nesta cidade, um terreno medindo sessenta e quatro metros e cinquenta centímetros de frente para a Rodovia Pres. Dutra, noventa e três metros de fundos, confrontando com Gabriel da Silva, por dezessete metros e cinquenta centímetros de extensão pelo lado direito, confrontando com a Avenida Prata, e quarenta e três metros pelo lado esquerdo, confrontando com Maurícia Borges, situado no lugar denominado Prata, fora do perímetro urbano, no 1º distrito deste Município, entregando-o a quem maior lance oferecer, acima da avaliação que é de Cr\$ 25 000,00 (vinte e cinco mil cruzeiros) Quem nos referidos bens quiser lançar, deverá comparecer no dia hora e lugar acima mencionados, para fazer suas ofertas. Dado e passado nesta cidade de Nova Iguaçu, a requerimento de Manoel Marques Castello de Castro, Inventariante do espólio de Laudelina Pinto de Castro, aos onze dias do mês de março do ano de mil novecentos e cinquenta e dois. Eu Rodolpho Quaresma de Oliveira, escrivão, substscr. vl. (c.) José Pell'ni, Juiz de Direito. 2-3

**Durvalino dos Santos**  
Despachante Estadual  
Rua dr. Getúlio Vargas, 111  
1º andar - Sala 103  
NOVA IGUASSÚ - E. DO RIO

## EDITAL

Registro de Imóveis da 2ª Circunscrição  
Hermes Gomes da Cunha, Oficial do Registro de Imóveis da Segunda Circunscrição desta Comarca,  
Pelo presente, passado a requerimento de Panobá S. de Engenharia e Comércio, intima por se encontrarem em nome de Vargas, 126, nesta cidade, pagar as prestações vencidas e vencerem, os seguintes promitentes compradores: Ezequias Melo, Mercedes Sampalo Figueiredo, José Eduardo de Jesus Rodrigues, Sebastião Domingos Nepomuceno e Herculano Antonio Pereira da Silva, João José Barbosa, Antonio Batista Rodrigues, que se encontram em débito nas importâncias de, respectivamente, Cr\$ 11 328,70, 11 317,30, 18 316,30, 11 500,00, 2 768,60, 1 201,80, 15 726,70, 6 915,50, 5 505,80, 2 561,40 e 1 861,90, e decorrentes de contratos de promessa de venda de lotes de terreno, feitos na forma do estabelecido no Decreto Lei n. 58, de 10 de dezembro de 1937 e devidamente averbados nesta circunscrição imobiliária. Os devedores terão o prazo de trinta dias para pagamento de seu débito, inclusive com as devidas, sob pena de, decorrido aquele, considerar-se rescindido o contrato, procedendo-se ao cancelamento da respectiva averbação, de acordo com o art. 14, do Decreto n. 3.079, de 27 de setembro de 1938. Nova Iguaçu, 13 de março de 1938.  
Oficial: **Hermes Gomes da Cunha.**

## Farmácia São Daniel

Drogaria, Perfumaria, Produtos da Flora Medicinal e da Homeopatia.  
O nosso serviço de receituário, que é impecável, obedece à direção profissional de Wilson Cabral. Faça-nos uma visita antes de aviar a sua receita. Entregas rápidas a domicilio. Preços do Rio.  
Rua Bernardino Melo, 1717 - Tel. 183 - Nova Iguaçu

## CASA DE ÓTICA

(OFICINA PRÓPRIA)  
Oculos novos e consertos em geral  
**KARL DETTLING**  
RUA OTAVIO TARQUINO, 61  
(Em frente ao Cine Pavilhão Iguaçu) - Nova Iguaçu

## Sinais reveladores de câncer

DESCONFIE:  
— de nódulos ou endurecimentos indolores em qualquer parte do corpo, principalmente nos seios;  
— das feridas que não cicatrizam, particularmente na pele, labio, lingua e bôca;  
— de qualquer perda anormal de sangue;  
— das verrugas, dos sinais e das cicatrizes que crescem ou mudam de aspecto;  
— de perturbações do estomago ou da digestão que perduram por mais de 2 semanas;  
— de qualquer alteração persistente das funções intestinais;  
— de rouquidão ou modificações da voz, que apareçam insidiosamente;  
— de qualquer dificuldade de no engulir certos alimentos;  
— das perdas sanguíneas nas mulheres, fora das épocas ou depois da idade critica;  
— de todo emagrecimento rápido, anemia ou cansaço, sem causa aparente.  
Enfim, é sempre aconselhável um exame médico em tempo em tempo, mesmo na ausência de qualquer sintoma, para descoberta de possíveis lesões iniciais.  
O Serviço Nacional de Câncer atende para exames de qualquer pessoa portadora de lesão suspeita, acompanhando a terapêutica indicada.  
(Distribuição da Fundação Laureano)

## Bazar São Paulo

FERRAGENS, TINTAS, LOÇAS, MATERIAL ELÉTRICO, CRISTAIS E ARTIGOS ESCOLARES  
**Teixeira & Azevedo,**  
Av. Nilo Peçanha, 84 - Telefone 314-120  
NOVA IGUASSÚ - E. DO RIO

## Padaria e Confeitaria São Luiz

Pão quente a toda hora. Manipulação esmerada. Especialidade em rosquinhas amanteigadas e biscoitos de araruta e outros.  
**Luz Alves & Gomes Ltda.**  
Av. Nilo Peçanha, 402 - Fone 478-120  
NOVA IGUASSÚ - E. DO RIO

## Prefeitura Municipal de Nova Iguaçu

### RESOLUÇÃO

Dispensa da multa os contribuintes que rem dentro do prazo de 15 dias.

A Camara Municipal de Nova Iguaçu, por seus representantes legais, decretou e promulga a seguinte Resolução:

Art. 1º - Ficam dispensados da multa de mora os contribuintes que rem dentro do prazo de 15 (quinze) dias da data desta Resolução.

Art. 2º - A presente resolução entra em vigor de sua publicação.

Art. 3º - Revogam-se as disposições em contrário.  
Prefeitura Municipal de Nova Iguaçu, 21 de março de 1938.  
**Luiz Guimarães,**  
-0-

## EDITAL

Aziz Rachid, Chefe de Rendas da Prefeitura Municipal de Nova Iguaçu, Estado do Rio de Janeiro, por ordem do Excmo. Sr. Prefeito Municipal, faz saber a todos os contribuintes que, no dia 25 do corrente mês, no prazo de 14 horas, no Deposito de Rendas, serão vendidos publicamente, com a presença dos Serviços Externos de Rendas, a quem maior interessado apresentar um cavalo castanho, com a marca 3 no queixo, com estrela na testa, um cavalo escuro com estrela na testa, e para interessados tiverem mandou lavrar o presente Edital, que será publicado e afixado no Edital de Nova Iguaçu, aos 25 de março do ano de 1938. Cautela Soares. Escrivão. Aziz Rachid, Inspetoria de Rendas, 01.

## BAZAR FIDELIDADE

Ontem à tarde, em o Bazar São Fidelidade do Sr. Alvaro e filhos. A nova da como está, vem sem dúvida para do comércio nesta cidade.

**Senhora,** gulosa, bem deseja colocação de advogado ou medico, para trabalhar das 12 horas. Carta de P. Silva, na revista.



## Pessoas socorridas no Hospital de

Nas duas ultimas foram atendidas no Pronto Socorro do Hospital de Nova Iguaçu 145 pessoas de varios accidentes.

**Vende-se** um terreno com tração ta Gonçalves, 34 Estação. Tratar no Nilo Vargas, 124. so Aida Junqueira.

## FARMACIA

Entregas rápidas a qualquer hora. Vate.  
**Leonida**  
RUA OTAVIO TARQUINO



Domingo, 25 - III - 1952

**Prefeitura Municipal de Nova Iguassú**

**RESOLUÇÃO Nº 237**

Dispensa da multa de mora os contribuintes que se quitarem dentro do prazo de 15 dias.

A Câmara Municipal de Nova Iguassú, por seus representantes legais, decreta e eu sanciono e promulgo a seguinte Resolução:

Art. 1º - Ficam dispensados da multa de mora os contribuintes que se quitarem com o tesouro municipal dentro do prazo de 15 (quinze) dias, contados da data da publicação desta Resolução.

Art. 2º - A presente Resolução entra em vigor na data de sua publicação.

Art. 3º - Revogam-se as disposições em contrário.

Prefeitura Municipal de Nova Iguassú, 21 de março de 1952.

Luiz Guimarães, Prefeito

**EDITAL**

Aziz Rachid, Chefe da Inspetoria de Rendas da Prefeitura Municipal de Nova Iguassú, Estado do Rio de Janeiro, por ordem do Excmo. Sr. Prefeito,

Para saber a todos os que o presente Edital vier ou dele conhecimento tiverem que, no dia 25 do corrente mês, até as 14 horas, no Depósito Público desta Prefeitura, serão vendidos em hasta pública, com a presença do Sr. Chefe dos Serviços Externos da Inspetoria de Rendas, a quem maior lance oferecer, um cavalo castanho, estrela na testa, com a marca 3 no quarto direito, calçado do pé direito; uma égua preta com estrela na testa, marca "A" e um cavalo escuro com estrela na testa, apreendidos na Av. Presidente Dutra, conforme guias n. 1234 de 12/31/52 e n. 1235 de 14/3/52. E para que todos os interessados tivessem conhecimento, mandou lavar o presente Edital, que será publicado e afixado em lugar de costume. Dado e passado nesta cidade de Nova Iguassú, aos 20 dias do mês de março do ano de 1952. Eu, Myrian Caetano Soares, Escriutaria, o datilografuei. E eu, Aziz Rachid, Chefe da Inspetoria de Rendas, o subscrevi e assino. Aziz Rachid.

**CINE VERDE**

HOJE - O drama "Paladim dos pampas", com Joel Miguez, e a continuação da serie.

AMANHÃ E TERÇA-FEIRA - O drama "Traidor Inesperado", com Dorothy Patrick e Robert Lockwell; e o filme "Secretária do malandro".

QUARTA E QUINTA-FEIRA - O drama "Entre o amor e o pecado", com Noel Coward e Celia Johnson; e o filme "A bela ditadora".

SEXTA, SABADO E DOMINGO - O drama "Rainha do Nilo", com Maria Montez, e a continuação da serie.

**CINE IGUASSÚ**

HOJE - Último dia de "Duelo ao sol", com Gregory Peck, Jennifer Jones e Joseph Cotten.

DE SEGUNDA A QUARTA-FEIRA - "O castelo invencível", com Barbara Hale e Richard Greene; e o início do filme em serie "Guerra no ar".

DE QUINTA-FEIRA A DOMINGO - "Areias ardentes", com Fada Santoro e Cyl Farney.

**Cine Sto. Antonio**

HOJE - "A vida de São Vicente de Paulo".

**J. B. Oliveira Rocha**

Perito Contador - Economista  
Sociedades Anonimas - Imposto de Renda - Pessoas Física e Jurídica - Revisões Contábeis - Assistência e trabalhos avulsos  
R. Mal. Floriano, 2365, ap. 1 Nova Iguassú

**Vende-se** a três minutos da estação, um bom lote de terreno, de 12 x 48,50, sito à rua Bento de Vasconcelos, que está calçada, tem luz e água. Tratar à rua Getúlio Vargas, 197. 1-4

**Vende-se ou Aluga-se**

Predio recém-construido, proprio para negocio, com 3 portas de aço e residência para familia nos fundos, com entrada independente, construido em terreno de esquina. Tratar na rua Getúlio Vargas no 97, nesta cidade. 26

**BAZAR SÃO FIDELIS**

Ontem à tarde, à rua Otávio Tarquino, 16, inaugurou-se o Bazar São Fidelis, de propriedade do sr. Alberto Gomes e filhos. A nova casa, instalada como está, vem contribuir sem dúvida para o progresso do comércio nesta cidade.

de instrução regular, escrevendo bem à máquina, deseja colocação em escritório de advogado ou consultorio medico, para trabalhar a partir das 12 horas. Cartas para Neudy P. Silva, na redação deste jornal.

**PO' INDIANO**  
PARA OS CASOS CRONICOS GOTTAS INDIANAS  
FRANCISCO GIFFONIA - R. 1º DE MARÇO, 17 - R. 1º

**Pessoas socorridas no Hospital de Iguassú**

Nas duas ultimas semanas, foram atendidas no Serviço de Pronto Socorro do Hospital de Iguassú 145 pessoas, vítimas de varios accidentes.

**Vende-se** um magnifico terreno para construção, a rua Rita Gonçalves, a 4 minutos da Estação. Tratar na rua Getúlio Vargas, 124, sob. com d. Alda Junqueira. 4-5

**Ao Prefeito dr. Luiz Guimarães**

Os moradores da rua Governador Portela agradecem penhoradamente ao Prefeito dr. Luiz Guimarães o grande beneficio que lhes prestou com a instalação d'água, que há muito almejavam.

Desejam ao Ilustre Prefeito prosperidade em sua administração.  
Nova Iguassú, 22-3-1952.

**FARMACIA SÃO SEBASTIÃO**

DROGARIA E PERFUMARIA  
Entregas rápidas a domicilio. Preços módicos. Atende a qualquer hora da noite, na Residência, à rua Aniceto do Vale, 230 (antiga rua do Cemitério)

**Leonidas Sergio Forreira**

RUA OTÁVIO TARQUINO, 20 - Nova Iguassú - E. do Rio

**Radioarte Ltda.**

FABRICANTES DE CAIXAS E MOVEIS DE ARTE PARA RADIOS E CONGENERES

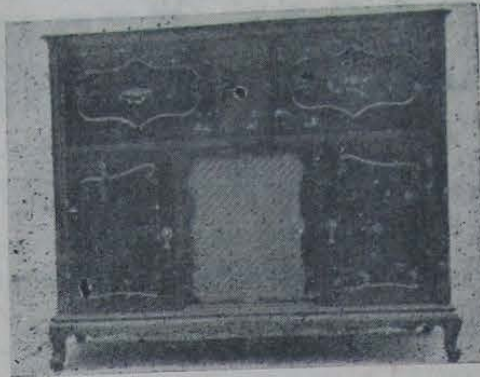

FÁBRICA:

Av. Santos Dumont, 894 (Edifício próprio)  
TEL. 401 - End. Teleg.: RADIOARTE - NOVA IGUASSÚ

**Farmácia Santo Antônio**

Neste bem montado estabelecimento encontra-se sempre grande sortimento de drogas, produtos químicos e farmacêuticos, preparações nacionais e estrangeiras. Avia-se qualquer receita com prontidão, asselo e modicidade em preços.

**J. CASTRO & CHAGAS**

PRAÇA DA LIBERDADE, 52 - Tel. 12 - NOVA IGUASSÚ - E. do Rio

**Cartório do 2º. Ofício**

Tabelião, Escrivão do civil, do crime e do Juri, Oficial da 1ª. Circunscrição do Registro de Imóveis.

Serventuário: HENRIQUE DUQUE  
ESTRADA MEYER

Substituto: Asdrubal Braga

Escrituras, Procuраções, Inventários, Ações, Registro de Imóveis  
CARTÓRIO: Rua Getúlio Vargas, 78 - Telefone, 27

**Cartório do 3º. Ofício**  
**OSCAR PEREIRA GOMES**  
TABELIÃO

Protestos de letras e Registros de Títulos e Documentos

R. Getúlio Vargas, 42 - Tel. 171 - NOVA IGUASSÚ

**Escrituras e Procuраções**  
**Cartório do 4º. Ofício**

Tabelião: ABELARDO PINTO  
Substituto: Aluizio Pinto de Barros

Rua Getúlio Vargas, 67 - Telefone 130  
Nova Iguassú - Estado do Rio

**Serraria N. S. da Penha**

**Nogueira Netto & Filho Ltda.**

MATERIAL PARA CONSTRUÇÃO EM GERAL

Rua Marechal Floriano, 2453 - Tel. 261 - Nova Iguassú

**IGUASSÚ BASQUETE CLUBE**

RESOLUÇÕES DO SR. PRESIDENTE EM 19-3-1952

a) Telegrafar ao jovem par Jorge Alberto Paladino e Zaira Vieira Barros felicitando-os pelo seu enlace matrimonial realizado a 19 p. p.; b) levar a efeito no dia 29, às 20,30 hs., a inauguração dos reflectores e da sede-bar; c) expedir convites às autoridades do Município, Imprensa e à LID.

HUGO SOMMA - 2º Secretario



**Vende-se** um lote de 12,25 x 50, à rua Otávio Tarquino, em frente do Pavilhão Iguassú. Tratar com o proprietário à av. Cel. Francisco Soares, 216.

**Inauguração dos reflectores e bar do IBC**

Está anunciada para o próximo sábado, dia 29, grande festa esportiva na quadra "Presidente Nicanor Gonçalves Pereira", onde serão inaugurados os reflectores e a sede-bar do querido Iguassú B. C. Coroando esses importantes melhoramentos, que hão de valorizar sobremaneira o clube de Nicanor, serão disputadas sensacionais partidas amistosas de basquete.

**Torrefação e Moagem**

Vende-se, à av. Cel. Francisco Soares, 216, uma Torrefação e Moagem de Café, bem instalada e com boa freguesia. Tratar no local com o proprietário, nos dias úteis.

**Vende-se**

uma casa quase pronta, em terreno de 12 x 42 à rua Vista Alegre, 120, com 2 quartos com armários embutidos, 2 salas, hall, cozinha, banheiro, água e luz. Tratar à r. Bernardino Melo, 2075.

**INSTITUTO IGUASSUANO DE ENSINO**

OFICIALIZADO

Diretor: Prof. Leonardo Carleto de Almeida

CURSOS: Jardim de Infância - Infantil - Primário - Admissão - Curso Comercial em 2 anos. - Departamento de Datilografia.

Cinema educativo, Departamento Teatral. Curso Vestibular de Engenharia, Química, Arquitetura, Medicina, Farmácia e Odontologia.

Trabalhos constantes para casa. Cuidados especiais com os alunos que têm mais dificuldade. Disciplina educativa e justiceira.

Instalações modelares. - Ampla área para recreação. Aulas diurnas e noturnas - Matrículas abertas

Rua Bernardino Melo, 1751/57/63 e 71  
TELEFONE 464 - NOVA IGUASSÚ

**E. C. Iguassú EDITAL**

COMARCA DE NOVA IGUASSÚ  
Registro de Imóveis da 2ª Circunscrição

RESUMO DOS ATOS DO SR. PRESIDENTE:

a) Demitir do quadro social, a pedido, o sr. José Lucio de Oliveira Pitanga; b) indeferir o pedido do socio Americo Ferreira; c) atender ao pedido de reconsideração da pena aplicada ao socio matricula 222, em virtude de sua antiguidade no Clube; d) aprovar as conclusões do inquerito feito pela comissão, composta dos srs. Jair Viana, Ivan Matos e Artur Soares, perdendo, em vista do exposto, os socios implicados nos acontecimentos de 5 de janeiro do corrente ano; e) fornecer carteira social às aras Adella Martins Duarte e Ana Maria da Silva Moreth, bem assim segunda via à sta. Arlete Pereira de Sant'Ana e à sra. Guilmar Pereira de Sant'Ana; f) convidar o Bangü A. C. (Juvenil) para disputar uma partida amistosa em nosso campo, a 23 do fluente.

Nova Iguassú, 19-3-1952  
Luiz de Azeredo  
Diretor da Secretaria

Hermes Gomes da Cunha, Oficial do Registro de Imóveis da 2ª Circunscrição desta Comarca, faz publico, pelo presente, que Guilherme Gutmann e sua mulher Bertha Gutmann, proprietarios, residentes e domiciliados na Estrada de Baby, neste Município, depositaram em seu cartorio à rua dr. Getúlio Vargas, n. 126, nesta cidade, de conformidade com o Decreto-lei n. 58, de 10 de dezembro de 1937, memorial, planta e os necessarios documentos referentes ao loteamento de uma área de terreno representada pelo lote de terreno rural numero 3 (três), do Núcleo Colonial São Bento, Seção R. Gloria, situado no quarto distrito deste Município, Bedford Roxo, com noventa e oito mil quatrocentos e vinte e um metros e quarenta e nove decímetros quadrados, confrontando ao norte, com a S. A. Mercantil e Imobiliária; ao sul, com a Estrada; a este, com a S. A. Mercantil e Imobiliária, e a oeste também com a S. A. Mercantil Imobiliária, que foi dividido em 200 (duzentos) lotes, de geralmente trezentos e sessenta metros quadrados, cada um, agrupados em diversas quadras, servidos por várias ruas e Estrada, recebendo o loteamento a denominação de "Parque Boa Vista", tudo de acordo com a planta aprovada em 4 de fevereiro de 1952 pela Prefeitura deste Município. As impugnações dos que se julgarem prejudicados deverão ser apresentadas em cartório dentro de trinta dias, contados da terceira e última publicação deste. Nova Iguassú, 20 de março de 1952. O Oficial: Hermes Gomes da Cunha. 1-3

23 - III - 1952

**AL**

**Circunscrição**

do Registro de Imóveis  
de Panobra S. A.  
encontrarem em lugar  
estações vencidas e a se  
José Eduardo de Deme  
Santos, Antonio Anala,  
iceno e Herculano Ma  
débito nas importancias  
30, 18.316,30, 11.509,70,  
505,80, 2.561,40 e  
e promessa de venda de  
estabelecido no Decreto  
e devidamente averba  
devedores terão o prazo  
débito, inclusive custas  
considerar-se rescindido  
Decreto n. 3.079, de 15  
13 de março de 1952. O  
2-2

**Daniel**

da Flora Medicinal  
que é impecavel, obe  
Wilson Cabral. Faça nos  
receita. Entregas rápi  
ços do Rio.

1. 183 - Nova Iguassú

**ÓTICA**

ertos em geral

**TLING**

QUINO, 61  
uassú) - Nova Iguassú

**es de câncer**

de qualquer dificuldade  
e no engulir certos alimen

das perdas sanguíneas,  
as mulheres, fora das époc  
as cu depois da idade crif

de todo emagrecimen  
o rápido, anemia ou can  
aço, sem causa aparente.

Enfim, é sempre aconsel  
hável um exame médico de  
tempo em tempo, mesmo  
na ausencia de qualquer sin  
toma, para descoberta de  
possiveis lesões iniciais.

O Serviço Nacional de  
Câncer atende para exame  
qualquer pessoa portadora  
de lesão suspeita, consen  
lhando a terapêutica indica  
da.

(Distribuição da Fundação  
Laureano)

**ão Paulo**

DUÇAS, MATERIAL ELÉTRICO,  
ARTIGOS ESCOLARES

**& Azevedo**

84 - Telefone 314-120  
E. DO RIO

**onfeitaria São Luiz**

Pão quente a toda hora. Manipu  
lação esmerada. Especialidade em  
rosquinhas amanteigadas e biscoo  
tos de araruta e outros.

**Luiz Alves & Gomes Ltda.**

Av. Nilo Peçanha, 102 - Fone 478-30  
NOVA IGUASSÚ - E. DO RIO



# As anonas

As anonas, especialmente a fruta de conde e a condessa e outras variedades mais ou menos cultivadas, encerram princípios nutritivos de valor, assim elas contêm cálcio e ferro, com especialidade, além de algumas vitaminas das mais valiosas: as vitaminas B e C foram encontradas na fruta de conde em quantidade que dá para ser considerada uma fruta de especial atenção para esse lado das qualidades nutritivas.



ENCONTRADA NAS DROGARIAS E FARMÁCIAS  
Seus laboratórios à rua Joaquim Palhares, 643  
Telefone 28-1213 — Caixa Postal, 602 — RIO  
GRATIS — Peguem o Indicador Homeopático "COELHO BARBOSA", escrevendo para o endereço acima.

## ADUBOS FOSFATADOS

Entre os adubos fosfatados mais comuns e mais eficientes, destacam-se o superfosfato e a farinha de ossos. O superfosfato é um adubo muito rico em ácido fosfórico e contém um pouco de enxofre. O seu fósforo é de fácil e rápida assimilação pelas plantas. Pode ser empregado antes da sementeira, quando é incorporado ao solo por meio de uma gradagem, ou, posteriormente, em cobertura. É aplicado, de preferência, nos solos neutros e alcalinos. A farinha de ossos é de ação menos pronta do que o superfosfato; seu efeito, porém, dura muito tempo. Deve ser empregada antes da sementeira. É apropriada para os solos ácidos. No Brasil, deve-se usar, de preferência, a farinha de ossos.

# Srs. PAIS!

Não comprem caro...

## CASA SANTOS

OFERECE Uniformes  
Colégiais, Camisas  
Olimpicas, Meias Sou-  
quetes, Emblemas, Ar-  
tigos Escolares e Obi-  
jetos de Escritório.



## CASA SANTOS

A CASA FORNECEDORA DOS COLÉGIOS DE N. IGUAÇU  
Rua Marechal Floriano, 1968 - Tel. 280  
(EM FRENTE À PONTE DA ESTAÇÃO)  
Nova Iguaçu — Estado do Rio

## Verdadeiros centros de saúde

A floresta, com seu ambiente calmo, limpo e saudável, constitui elemento vital para a humanidade encuada. O papel das florestas, especialmente perto das grandes cidades, está sendo estudado, ultimamente, tanto pelos urbanistas como as reservas florestais de saúde. Em muitos países essas florestas passaram a se chamar parques nacionais. Tais áreas constituem verdadeiros centros de saúde onde o povo pode ir repou- sar e refazer suas forças.

# CORREIO DA LAVOURA

ORGAO INDEPENDENTE FUNDADO EM 22 DE MARÇO DE 1917  
Fundador: SILVINO de AZEREDO

Red. e Oficinas: Rua Bernardino Melo, 2075  
NOVA IGUAÇU (Estado do Rio), 23 DE MARÇO DE 1952  
Telefone, 180 N. 1.827

# CASA FERNANDES

DE GABRIEL FERNANDES

Ferragens; Material Elétrico, Louças, Alumínios,  
Artigos para presentes, Papelaria e Brinquedos.

Rua Mal. Floriano, 2029 -- Nova Iguaçu

## O GURÍ

A CASA DAS ROUPINHAS ORIGINAIS  
UNIFORMES COLEGIAIS — RENDAS — LÃS —  
LINHAS — BOTÕES.

RUA MINISTRO MENDONÇA LIMA, 226 — NOVA IGUAÇU

# Banco do Brasil S. A.

O MAIOR ESTABELECIMENTO DE CRÉDITO DO PAÍS

Todas as operações bancárias  
Máxima garantia a seus depositantes  
Nova tabela de juros para as contas de depósitos

**DEPÓSITOS POPULARES**  
Juros anuais, capitalizados semestralmente. Retiradas livres. Limite de Cr\$ 1.000,00. Depósitos mínimos de Cr\$ 50,00. Cheques do valor mínimo de Cr\$ 2.000,00. Não rendem juros os saldos inferiores a Cr\$ 5.000,00, os saldos excedentes ao limite e as contas encerradas antes de 60 dias da data da abertura.

**DEPÓSITOS LIMITADOS**  
Limite de Cr\$ 100.000,00 4 1/2 %  
Limite de Cr\$ 20.000,00 4 %  
Limite de Cr\$ 500.000,00 3 1/2 %  
Juros anuais, capitalizados semestralmente. Retiradas livres. Depósitos mínimos de Cr\$ 2.000,00. Cheques do valor mínimo de Cr\$ 500,00. Não rendem juros os saldos inferiores a Cr\$ 2.000,00, os saldos excedentes aos limites e as contas encerradas antes de 60 dias da data da abertura.

**DEPÓSITOS SEM LIMITE**  
Juros anuais, capitalizados semestralmente. Retiradas livres. Depósito inicial mínimo a partir de Cr\$ 1.000,00. Não rendem juros os saldos inferiores a Cr\$ 1.000,00, nem as contas encerradas antes de 60 dias da data da abertura. Melhores taxas de juros para as contas de depósitos não inferiores a Cr\$ 1.000.000,00.

**DEPÓSITOS DE AVISO PRÉVIO**  
Retirada mediante aviso prévio de 60 dias 4 1/2 %  
Retirada mediante aviso prévio de 90 dias 4 1/2 %  
Juros anuais, capitalizados semestralmente. Depósito inicial mínimo a partir de Cr\$ 1.000,00. Sem limite os depósitos posteriores e as retiradas. Não rendem juros os saldos inferiores a Cr\$ 1.000,00.

**DEPÓSITOS A PRAZO FIXO**  
Por 12 meses 5 1/2 %  
Por 12 meses, com retirada mensal da renda 4 1/2 %  
Juros anuais. Depósito mínimo de Cr\$ 1.000,00. Melhorar a 12 meses.

**LETRAS A PREMIO**  
De prazo de 12 meses 5 %  
Juros anuais. Depósito mínimo de Cr\$ 1.000,00. Letras nominativas, com os juros incluídos, seladas proporcionalmente. Melhores taxas de juros para as letras de prazo superior a 12 meses.

O BANCO DO BRASIL S. A. tem 280 Agências no país, além de duas no exterior, para todas as operações bancárias, inclusive o recebimento de depósitos.

No Estado do Rio de Janeiro estão em funcionamento as Agências nas seguintes cidades: Barra do Piraí, Bom Jesus de Itabapoana, Cabo Frio, Campos, Can- tagalo, Itaperuna, Macaé, Niterói, Nova Iguaçu, Petró- polis, Resende e Volta Redonda.

Filial de Nova Iguaçu: Praça da Liberdade, 98  
Telef.: 4 (Contadoria) e 25 (Gerência)  
Esd. Tel.: "Satélite" — Caixa do Correio, 3

## REVISTA DO RÁDIO

Recebemos, por gentileza dos seus editores, os ns. 126, 127, 130 e 131 da popular "Revista do Rádio". O primeiro circulou em edição especial, comemorativa do 4º aniversário da revista de Anselmo Domingos. E o último, de 11 do corrente, traz na capa a graciosa Emília Borba, a "favorita da Marinha", com seu irmão José Borba. Nesse número se encontram muitas reportagens ilustradas do interesse dos ouvintes e fans do Rádio, passando em revista a atividade e a vida dos nossos artistas mais populares.

## Eleita a Mesa da Câmara de Nilópolis

Em eleição há pouco realizada na Câmara Municipal do vizinho Município de Nilópolis, foi eleita a seguinte Mesa Diretora para o corrente exercício:  
Presidente, Jarbas Lopes; Vice-Presidente, Euclides Pereira da Silva; 1º Secretário, Clovis Macedo Costa; 2º Secretário, José Francisco Fortes.

## Sapataria Guilherme



Calçados para homens, senhoras e crianças.

R. Mal. Floriano, 1828  
Nova Iguaçu — E. do Rio

## Granja Maria dos Anjos

Serv. Est. da Prod. Min. Agric. Reg.º 45.716.  
Inspeccionada pela Defesa Sanitária Animal do Ministério da Agricultura.

**CAIXA POSTAL, 23**  
Ovos para incubação e consumo.  
Pintos de 1 dia — todas as seg. feiras.  
Franginhas de 8 e 12 semanas.  
Frangos em início de postura.  
"Proiogio" New Hampshire.

Faça uma visita à Granja, a fim de observar as suas moderníssimas instalações — o seu sistema de criação e conhecer a grande incubadora automática "Buech Streamliner", com capacidade para 32.640 ovos.  
Aguardamos também com prazer a sua visita ao Box n.º 24 do Mercado Santo Antônio.  
Estrada da Guarita — Bairro Três Corações  
NOVA IGUAÇU — ESTADO DO RIO

## INDICADOR Profissional Médico

Dr. Pedro Regina Sobrinho  
Médico operador, Parto, Cirurgias.  
Consultas diárias das 8 às 12 h. — Rua Antonio Carlos, 282. E das 12 às 16 h. no Centro de Saúde e Hospital de Iguaçu.

**Advogado**  
Dr. Paulo Machado-Advogado  
— R. Getúlio Vargas, 87, F. 282. — Nova Iguaçu.

**Dentista**  
Luiz Gonçalves — Cirurgião Dentista — Diariamente das 8 às 18 horas. Rua Bernardino Melo, n. 2139. Telefone, 314. Nova Iguaçu.

RUBEM SILVA — Cirurgião Dentista. — Ed. Carioca, 2 andar, s. 220. Telefons, 42-590. Rio de Janeiro.

Dr. Pedro Santiago Costa — Cirurgião Dentista. R. X- (Edifício Ouvidor). Rua Ouvidor, 169, 8º andar, sala 811. Telefone, 43-6503 — Rio.

Dr. Arino Pimenta da Mota — Cirurgião Dentista — Consultórios: Av. Nilo Peçanha, sobrado, 345, 5º e 6º andares, das 8,30 às 11,30 e das 13,30 às 17,30 horas. (Nova Iguaçu).

**Despachante**  
Escritório Técnico Comerciário Santos Netto & Irmão (Contadores e Despachantes), Serviço comerciais em geral. Rua Getúlio Vargas, 22. Tel. 208. Nova Iguaçu.

**CONSTRUTORES**  
João Simionato — Construtor licenciado. — Encarregado de construções e reconstruções em geral e sob administração. Res.: Rua Marechal Floriano, 2036 — Casa XI — Nova Iguaçu.

Roberto Baroni Soares — Construtor licenciado no Município de Duque de Caxias. Residência em Nova Iguaçu à rua Edmundo Soares, 304.

João Teles & Filho (PINTORES)  
Rua Mocóca, 325 — Esq. da Mogy — Chacrinha (Posse) Nova Iguaçu

## Diretor-Gerente

ANO XXXVI  
A arborização das cidades das nossas segundo Ciência de Todos, utiliza "Diário Carioca" somente um fim também faz-se o ra a regularização geométrica da cidade e a luminosidade para a eliminação de fatores psicológicos.

Esse ponto se manda-se uma elemento de habitação criada pelo homem, ativo de poder, com os seus sem desenvolver o máximo qualidade psicológica, então, de uma série de situações, entre os que diante o que de distribuição de arborizados.

Os modernos planejamentos — informam em relevo, e variados recursos, tamento da natureza.

## V O

Volta Redonda — tem as precondições de um plano urbano.  
Eu esperava uma cidade de paredes das pela fuligem, carvão, atordoadas pelo incessante barulho.

Pensava que Volta seria um centro típico, sem maiores que aqueles de uma cidade rápida e eficiente.  
Entretanto, Volta não é apenas uma industrial — é também encantadora, onde a vontade de passar uma semana e, se possível, morando.

Plantada no vale, onde o rio faz uma curva, a cidade não parece um jardim, mas as casas têm, terra arvores ou flores.  
Por todos os lados, ruelas novas, limpas, das ao longo de ruas mentadas com capricho.  
O aluguel de uma, quatro quartos, banheiro, cozinha elétrica, queno jardim é de 70) cruzeiros mensais, sa novas, menores jardim, cuja aluguel sa de 300 cruzeiros.

Os nove mil operários trabalham em Volta, não sofrem escassez alguma. Desde água potável, dentro da cidade é abundante.  
Os 100 engenheiros, panhã vivem bem. Tábados há uma festa casa de algum dele dança e comes-bebê.  
Volta Redonda é uidade familiar. Cerca por cento dos operários casados. Em geral, o sal tem dois filhos.

(Conclua no 8º pá)