

FICHA DE META DADOS – CEDIM 2019/1	
Nome da Pasta	Arquivo de Plantas da Prefeitura da Cidade de Nova Iguaçu
Autor/Instituição	Secretaria Municipal de Infraestrutura- SEMIF/ Subsecretaria de Urbanismo de Nova Iguaçu.
Número de Documentos	2
Quantidade e tipo de documentação	Uma planta de loteamento
Dia/ Mês/Ano	02/02/1955
Série	35/55
Formato	A2
Resumo	O acervo contempla tanto plantas residenciais e comerciais, quanto plantas de loteamento na cidade de Nova Iguaçu na primeira metade do século XX. Depositadas junto a Secretaria Municipal de Infraestrutura-SEMIF/Subsecretaria de Urbanismo de Nova Iguaçu, a documentação possui dados como nome do proprietário, logradouro, dimensões do terreno e profissional responsável pela obra. Dentre as plantas já digitalizadas, está o prédio da câmara Municipal, edificada em 1907 sendo posteriormente ocupado pela Prefeitura Municipal até sua demolição em 1964. Loteamento de bairros inteiros como Austin, Vila Anita e Caiçara. A maior parte da documentação



MINISTÉRIO DA EDUCAÇÃO
UNIVERSIDADE FEDERAL RURAL DO RIO DE JANEIRO
INSTITUTO MULTIDISCIPLINAR – CAMPUS NOVA IGUAÇU
CENTRO DE DOCUMENTAÇÃO E IMAGEM



	encontra-se em bom estado, mas também pode conter marcas de dobraduras e desgaste pelo manuseio contínuo.
Palavras-Chave	Planta; Nova Iguaçu; Villa Dona Amélia; Posse; Rua Paraíba; Rua Sergipe; Rua Alagoas; Rua Espírito Santo;
Notas explicativas	***

Relação pelo proc. 11.136/54

VILA DONA AMELIA

P. M. N. I.
ARQUIVO DA D. E.
PLANTA Nº 35/55

MUNICÍPIO DE NOVA QUASÍ
A IGILANCIA
12Z 1954
ADMINISTRATIVO

LOTEAMENTO DE ÁREA SITUADA ENTRE AS RUAS PARAIBA, MERCIPE, ESPÍRITO SANTO E ALGOMAS NA PARTE 1º DISTRITO MUNICIPAL DE NOVA QUASÍ.

... 079, sujeitando-se a ...
... do comprimento das ...
... que assumiu ao ...
... na D. A. e termo de ...
... 12/12/54
Em 24/12/54
Alcino Pereira
PROJETISTA

LEGENDA

- NÚMERO DE QUADRA = 3
- " " LÔTE = 84
- ÁREA DO LÔTE = 25094,86 m²
- " DA RUA = 2297,14 m²
- " DO RECILÓ = 608,00 m²
- " TOTAL = 28000,00 m²

4 2 1955
Loteamento em Zona
urbana
84 lotes
11136/54
J. Pereira

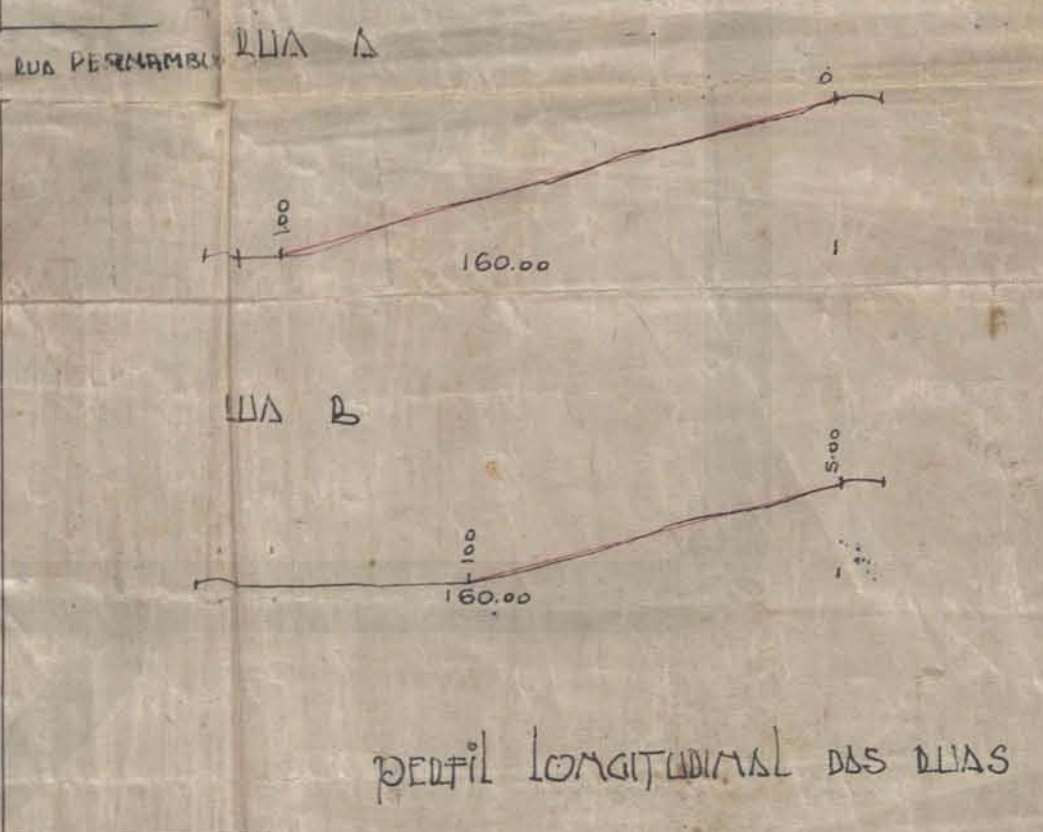
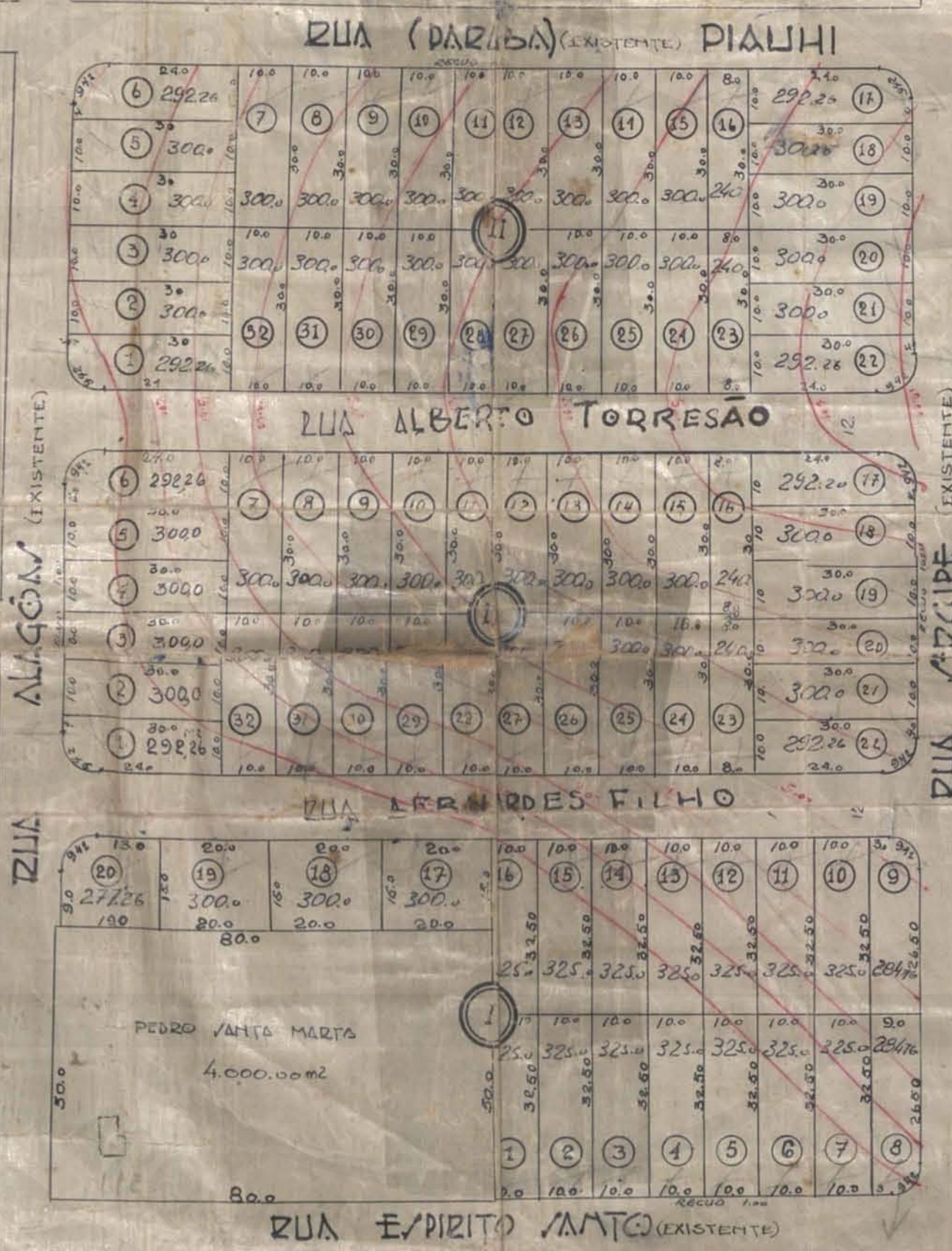

ESCALA : 1.000

ESCALA HORIZONTAL 1:2.000
VERTICAL 1:500

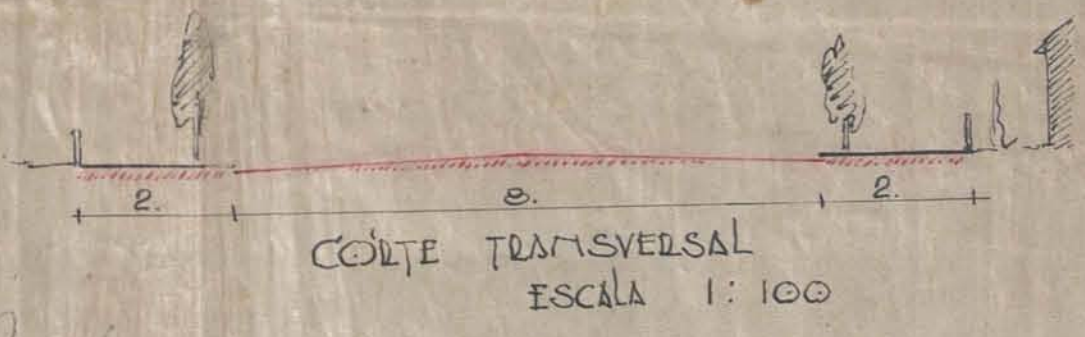

PROPRIETÁRIOS:
SUCCEDELA S/A
Silvino de Aguiar
Joaquim de Faria

ENGENHEIRO:
Alcino Pereira
CAR. 30 C. R. E. 100 6º REGIÃO

SITUAÇÃO ESCALA 1:5.000

ACERVO DIGITALIZADO



CEDIM
CENTRO DE DOCUMENTAÇÃO E IMAGEM
INSTITUTO MULTIDISCIPLINAR - UFRRJ



ARQUIVO DE PLANTAS