

<b>FICHA DE META DADOS – CEDIM 2019/1</b>	
<b>Nome da Pasta</b>	Arquivo de Plantas da Prefeitura da Cidade de Nova Iguaçu
<b>Autor/Instituição</b>	Secretaria Municipal de Infraestrutura- SEMIF/ Subsecretaria de Urbanismo de Nova Iguaçu.
<b>Número de Documentos</b>	2
<b>Quantidade e tipo de documentação</b>	Uma planta de loteamento
<b>Dia/ Mês/Ano</b>	28/12/1954
<b>Série</b>	27/55
<b>Formato</b>	A3
<b>Resumo</b>	O acervo contempla tanto plantas residenciais e comerciais, quanto plantas de loteamento na cidade de Nova Iguaçu na primeira metade do século XX. Depositadas junto a Secretaria Municipal de Infraestrutura-SEMIF/Subsecretaria de Urbanismo de Nova Iguaçu, a documentação possui dados como nome do proprietário, logradouro, dimensões do terreno e profissional responsável pela obra. Dentre as plantas já digitalizadas, está o prédio da câmara Municipal, edificada em 1907 sendo posteriormente ocupado pela Prefeitura Municipal até sua demolição em 1964. Loteamento de bairros inteiros como Austin, Vila Anita e Caiçara. A maior parte da documentação



MINISTÉRIO DA EDUCAÇÃO  
UNIVERSIDADE FEDERAL RURAL DO RIO DE JANEIRO  
INSTITUTO MULTIDISCIPLINAR – CAMPUS NOVA IGUAÇU  
CENTRO DE DOCUMENTAÇÃO E IMAGEM



	encontra-se em bom estado, mas também pode conter marcas de dobraduras e desgaste pelo manuseio contínuo.
<b>Palavras-Chave</b>	Planta; Nova Iguaçu; Bairro do Oliveira; Rua Delta; Posse;
<b>Notas explicativas</b>	***

PREFEITURA MUNICIPAL DE NOVA IGUAÇU



27/55

PROCESSO: \_\_\_\_\_ / \_\_\_\_\_

REQUERENTE: Antonia de Silveira

ASSUNTO: Reloteamento

ANDAMENTO DO PROCESSO

6700/54

DESTINO	DATA	DESTINO	DATA

ANEXO: \_\_\_\_\_  
\_\_\_\_\_  
\_\_\_\_\_

Todas as áreas foram verificadas  
pelo mee. 1.167/55.  
7/II/55.

# RELOTEAMENTO

## "BAIRRO DO OLIVEIRA"

TERRENO SITUADO NA RUA DELTA NA POSSE  
1º DISTRITO MUNICIPAL DE NOVA IGUAÇU - EST. DO RIO.

P. M. N. I.  
ARQUIVO DA D. E.  
PLANTA Nº 27/55

Proprietário -  
Anônimo de Oliveira  
Engenheiro -  
Julio dos Santos  
C.R.E.L. 4.726-D-5º R

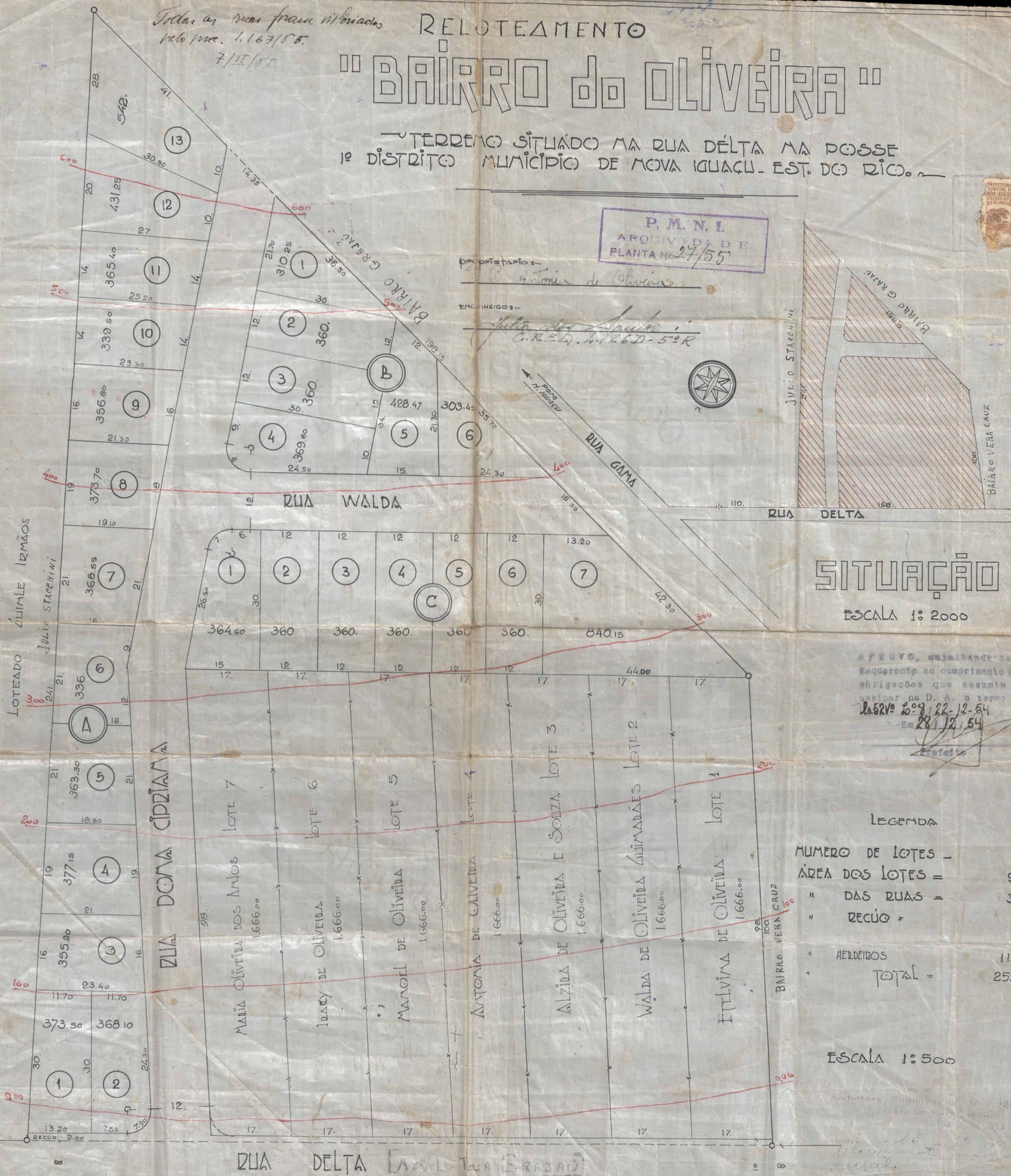

### SITUAÇÃO

ESCALA 1:2000

APROV. supletiva do  
requerente ao cumprimento das  
obrigações que assumiu ao  
assinhar na D. A. o termo de  
1.521/55 20-9-22-12-54  
Em 28/12/54

### LEGENDA

MUMERO DE LOTES -	26
ÁREA DOS LOTES =	9.986.97 m <sup>2</sup>
" DAS RUAS =	3.360.00 m <sup>2</sup>
" RECÚO =	316.00 m <sup>2</sup>
" HERDEIROS	11.467.03 m <sup>2</sup>
" TOTAL =	25.130.00 m <sup>2</sup>

ESCALA 1:500

PL 27/55

ACERVO DIGITALIZADO



**CEDIM**  
CENTRO DE DOCUMENTAÇÃO E IMAGEM  
INSTITUTO MULTIDISCIPLINAR - UFRRJ



ARQUIVO DE PLANTAS