

FICHA DE META DADOS – CEDIM 2019/1	
Nome da Pasta	Arquivo de Plantas da Prefeitura da Cidade de Nova Iguaçu
Autor/Instituição	Secretaria Municipal de Infraestrutura- SEMIF/ Subsecretaria de Urbanismo de Nova Iguaçu.
Número de Documentos	2
Quantidade e tipo de documentação	Uma planta de loteamento
Dia/ Mês/Ano	29/12/1952
Série	37/53
Formato	***
Resumo	O acervo contempla tanto plantas residenciais e comerciais, quanto plantas de loteamento na cidade de Nova Iguaçu na primeira metade do século XX. Depositadas junto a Secretaria Municipal de Infraestrutura-SEMIF/Subsecretaria de Urbanismo de Nova Iguaçu, a documentação possui dados como nome do proprietário, logradouro, dimensões do terreno e profissional responsável pela obra. Dentre as plantas já digitalizadas, está o prédio da câmara Municipal, edificada em 1907 sendo posteriormente ocupado pela Prefeitura Municipal até sua demolição em 1964. Loteamento de bairros inteiros como Austin, Vila Anita e Caiçara. A maior parte da documentação



MINISTÉRIO DA EDUCAÇÃO
UNIVERSIDADE FEDERAL RURAL DO RIO DE JANEIRO
INSTITUTO MULTIDISCIPLINAR – CAMPUS NOVA IGUAÇU
CENTRO DE DOCUMENTAÇÃO E IMAGEM



	encontra-se em bom estado mas também pode conter marcas de dobraduras e desgaste pelo manuseio contínuo.
Palavras-Chave	Planta; Nova Iguaçu; Parque Princesa Isabel; Vila de Cava;
Notas explicativas	***

P. M. N. L.
ARQUIVO DA E.
PLANTA Nº 37/53

ZONA RURAL

ANEXO, sujeitando-se
àquarante ao cumprimento das
obrigações que assumiu ao
assinar no D. A. 3
de 14/11/53
Em 11/3
LOTEAMENTO DA EMPRESA CONSTRUTORA DO LAR LTDA

Eng. *Alcides da Costa*
O ENGENHEIRO

Luiz Pereira
O PROPRIETÁRIO

PLANTA DO LOTEAMENTO
"PARQUE PRINCESA ISABEL"
VILA DE CAVA 3º DISTRITO
DE NOVA IGUAÇU ESTADO
DO RIO. ESCALA 1:1000

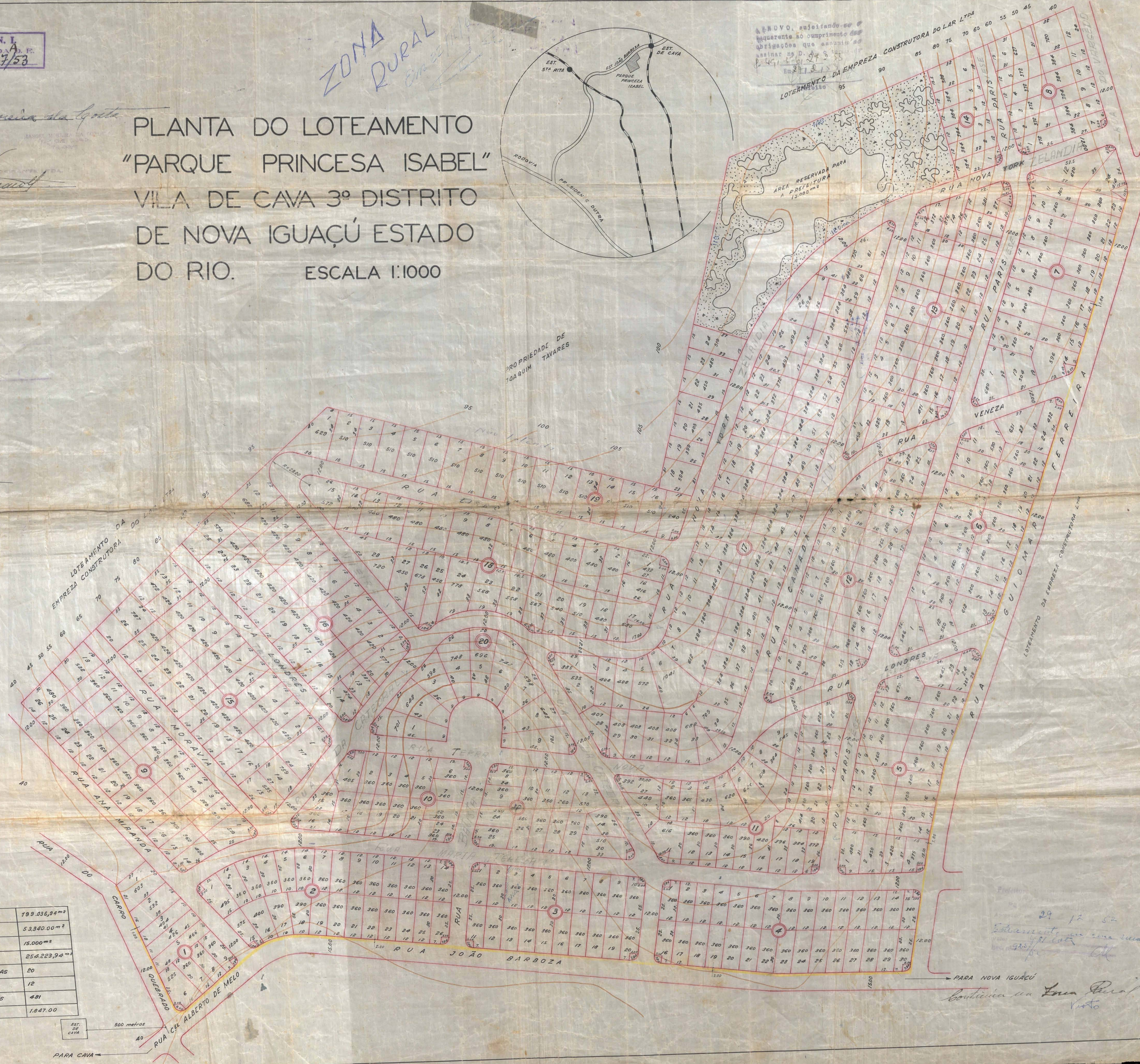
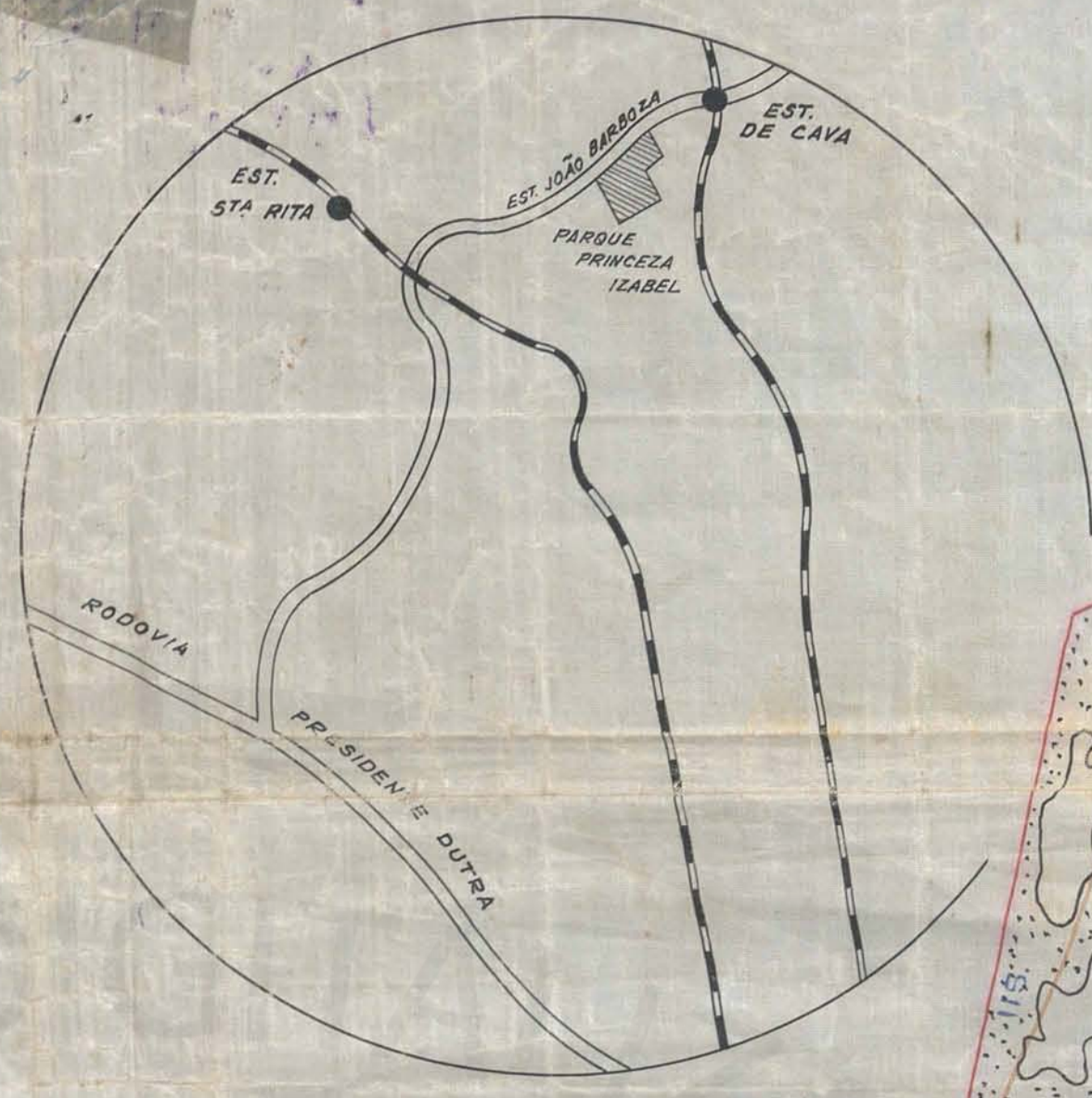

ÁREA DOS LOTES	199.036,94 m ²
ÁREA DAS RUAS	53.340,00 m ²
ÁREA DE DOAÇÃO	15.000 m ²
ÁREA TOTAL	254.223,94 m ²
NÚMERO DE QUADRAS	20
NÚMERO DE RUAS	12
NÚMERO DE LOTES	481
ÁREA DE RECÚO	1.847,00

29 12 53
Subscrito em nome meu e
assinado
Oll

PARA NOVA IGUAÇU
Contador Luiz Pereira
Visto

631657

ACERVO DIGITALIZADO



CEDIM
CENTRO DE DOCUMENTAÇÃO E IMAGEM
INSTITUTO MULTIDISCIPLINAR - UFRRJ



ARQUIVO DE PLANTAS