

| <b>FICHA DE META DADOS – CEDIM 2018/1</b> |   |
|---|---|
| <b>Nome da Pasta</b>                      | Álbum de Fotos Coletivas.   |
| <b>Autor/Instituição</b>                  | Jornal <i>Correio da Lavoura</i> .  |
| <b>Número de Documentos</b>               | 31  |
| <b>Quantidade e tipo de documentação</b>  | Fotografias.  |
| <b>Dia/ Mês/Ano</b>                       | 1980 a 1989.  |
| <b>Formato</b>                            | 31 PDF's.   |
| <b>Resumo</b>                             | A coleção reúne fotografias de personagens da história iguaçuana publicadas no Jornal <i>Correio da Lavoura</i> , entre os anos de 1980 e 1989. As mulheres e homens contidos nessas imagens pertencem aos principais grupos e estiveram nas importantes solenidades sediadas no município.       |
| <b>Palavras-Chave</b>                     | Personalidades, Nova Iguaçu.  |
| <b>Notas explicativas</b>                 | As fotografias encontram-se em bom estado, estando a maioria em preto e branco, e também na tonalidade sépia. Todas as imagens possuem legendas com as seguintes informações: número da foto, nome das personalidades e solenidades iguaçuanas, número da edição do jornal e o ano de publicação. |



com Antonia Infante

### *Jubileu de Ouro da ESAM*

*No espírito de al-  
titude vibrante, não  
sobrecarregada e ho-  
nrosa festa que mos-  
tramos a cidade ao  
Mundo da ESAM. A  
coluna circular por  
de, atrás, atrás de en-  
frentar para o exteri-  
or, foi uma marca ísta.  
A Família Fátima re-  
cebeu com a elegân-  
cia de sempre. De-  
pois de tanto*



com Cármen da Tregal e amigos.



na, no Dia da Terceira Idade.



**Hoje a gente não vai só tocar obra.**



**Hoje a gente vai tocar parabéns  
pra você, Nova Iguaçu.**





Foto 4 - Avelino Martins de Azeredo com Sr. Carlos Bruno May. Ed.3636 (1986-87)



Foto 5 - Comemoração do aniversário do dono do bar Ki-Esquima, Eli de Freitas, o popular Lili. Ed.3644



Foto 6 - Comemoração do centenário, 15/01/1933. Ed.3669 (1987-88)







Foto 8 - Darcy Ribeiro ao lado o vereador Ataíde Lemos. Ed.3612 (1986-87)



Foto 9 - Darcy Ribeiro inaugurou, junto com Brizola, o CIEP General Osório no bairro Botafogo. Ed.3626 (1986-87)



Foto 10 - Darcy Ribeiro recebe os cumprimentos de vários populares. Ed.3622 (1986-87)





Foto 12 - Duas estrelas, no flash de Jorge Camer, Sarita Montiel e Mariazinha Braga. Ed.3621 (1986-87)

Foto 13 - Humphery agausbiraba é o mais novo sócio do Rotary Club. Ed.3570 (1985-86)











Foto 17 - José Távora quando concedia entrevista ao repórter do CL, Arthur Messias. Ed.3690 (1987-88)



Foto 18 - Leila e Alberto em seu casamento. Ed.3638 (1986-87)





Foto 19 - Leonel Brizola. Ed.3647 (1987-88)



Foto 20 - Leonel Brizola. Ed.3620 (1986-87)



Foto 21 - Leonel Brizola, do PDT, considera erro N.I só ter 3 candidatos a estadual. Ed.3614 (1986-87)





Foto 23 - Membros da sociedade iguaçuana em frente ao prédio do velho Fórum. Ed.3643 (87-88)

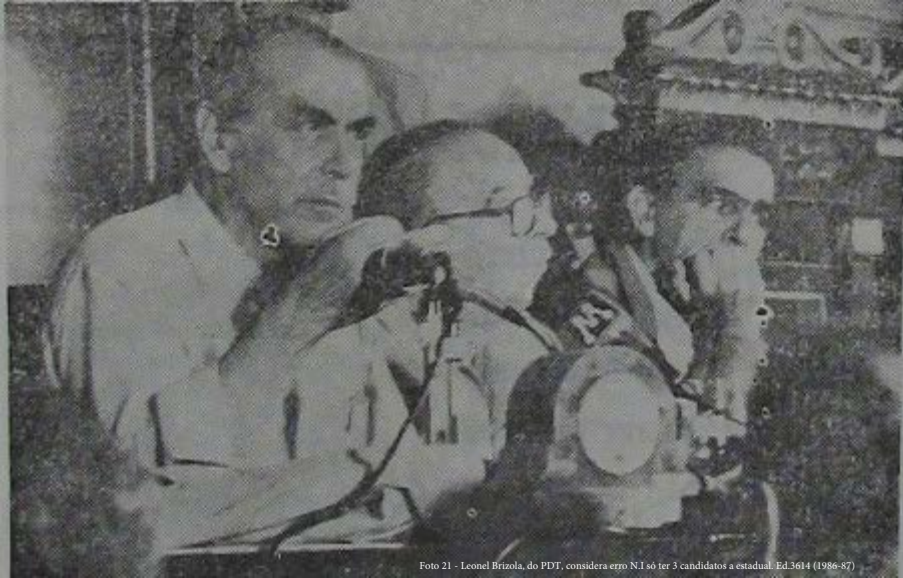

Foto 24 - O encontro entre os candidatos ao governo Estado do Rio. Ed.3625 (1986-87)











Foto 28 - Roberto Cruz, Gisele Camargo. Ed.4226 (1999-00)

Foto 29 - Rosa e J. S. Gaspar. Ed.4243 (1999-00)





Foto 31 - Sylvio Coelho, ao lado de sua filha Sylvia Maria. Ed.3660 (1987-88)





