

FICHA DE META DADOS – CEDIM 2019/1	
Nome da Pasta	Arquivo de Plantas da Prefeitura da Cidade de Nova Iguaçu
Autor/Instituição	Secretaria Municipal de Infraestrutura- SEMIF/ Subsecretaria de Urbanismo de Nova Iguaçu.
Número de Documentos	2
Quantidade e tipo de documentação	Uma planta de desmembramento
Dia/ Mês/Ano	19/12/1957
Série	141/58
Formato	Personalizado
Resumo	O acervo contempla tanto plantas residenciais e comerciais, quanto plantas de loteamento na cidade de Nova Iguaçu na primeira metade do século XX. Depositadas junto a Secretaria Municipal de Infraestrutura-SEMIF/Subsecretaria de Urbanismo de Nova Iguaçu, a documentação possui dados como nome do proprietário, logradouro, dimensões do terreno e profissional responsável pela obra. Dentre as plantas já digitalizadas, está o prédio da câmara Municipal, edificada em 1907 sendo posteriormente ocupado pela Prefeitura Municipal até sua demolição em 1964. Loteamento de bairros inteiros como Austin, Vila Anita e Caiçara. A maior parte da documentação



MINISTÉRIO DA EDUCAÇÃO
UNIVERSIDADE FEDERAL RURAL DO RIO DE JANEIRO
INSTITUTO MULTIDISCIPLINAR – CAMPUS NOVA IGUAÇU
CENTRO DE DOCUMENTAÇÃO E IMAGEM



	encontra-se em bom estado, mas também pode conter marcas de dobraduras e desgaste pelo manuseio contínuo.
Palavras-Chave	Planta; Nova Iguaçu; Estrada do Ambaí; Rua Amine;
Notas explicativas	***

PROJETO PARA A DIVISÃO EM LOTES, DE UM TERRENO SITUADO À ESTRADA DE AMBAÍ.
MUNICÍPIO DE NOVA IGUAÇU - 1.º DISTRITO

P. M. N. I.
ARQUIVO DA D. E.
PLANTA Nº 141/58

ESCALA: 1/500

De acordo com o despacho do Sr. Prefeito, exarado
no req. 6.788/58, foi concedida dispensa do Termo de Compromisso
no exigido pelo req. 8.152/56.
Em 16/10/58 faz-se

APROVO
R. Ignácio, 22.10.58
[Signature]
Prefeito

- OS PROPRIETÁRIOS:
1. *Maga Aumi*
 2. *Amefendi Ibrahim*
 3. *[Signature]*
 4. *Muhammed Ali Aumi*
 5. *Adel Aumi*
 6. *Munir Aumi Ibrahim*
 7. *Shaukat Aumi*
 8. *Sami Aumi Ibrahim*

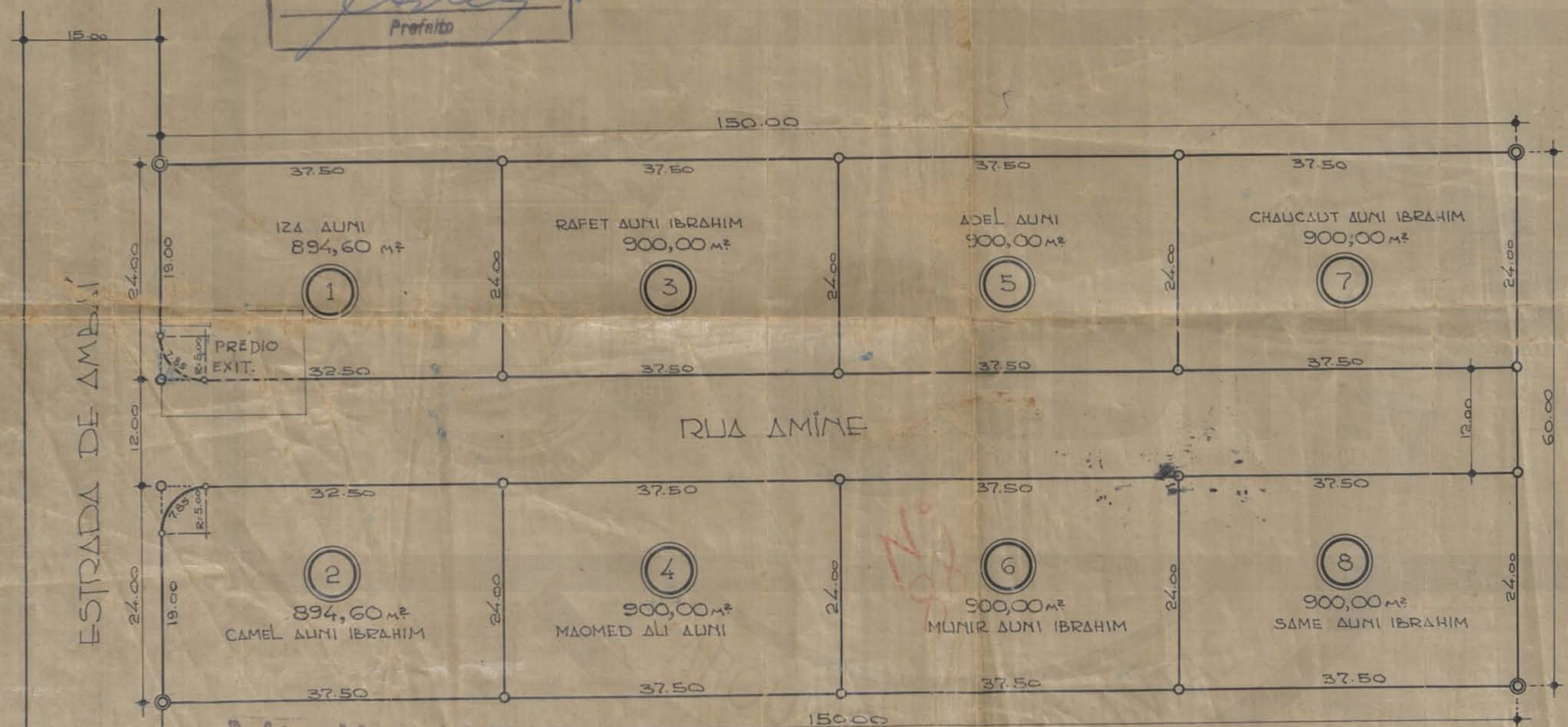

Prefeitura Municipal de Nova Iguaçu
DIVISÃO DE ENGENHARIA
PLANO DE REMODELAÇÃO
Aprovado em 19 de 12 de 57
Relatório na Zona Urbana
Valor 8 baes (dijo 56)
Req. n.º 8152-57 (dijo 56)
[Signature]

O ENGENHEIRO:
[Signature]
CART. Nº 176 C.R.E.A. - 5ª R.

ACERVO DIGITALIZADO



CEDIM
CENTRO DE DOCUMENTAÇÃO E IMAGEM
INSTITUTO MULTIDISCIPLINAR - UFRRJ



ARQUIVO DE PLANTAS