

FICHA DE META DADOS – CEDIM 2019/1	
Nome da Pasta	Arquivo de Plantas da Prefeitura da Cidade de Nova Iguaçu
Autor/Instituição	Secretaria Municipal de Infraestrutura- SEMIF/ Subsecretaria de Urbanismo de Nova Iguaçu.
Número de Documentos	2
Quantidade e tipo de documentação	Uma planta de loteamento
Dia/ Mês/Ano	06/03/1959
Série	28/59
Formato	A5
Resumo	O acervo contempla tanto plantas residenciais e comerciais, quanto plantas de loteamento na cidade de Nova Iguaçu na primeira metade do século XX. Depositadas junto a Secretaria Municipal de Infraestrutura-SEMIF/Subsecretaria de Urbanismo de Nova Iguaçu, a documentação possui dados como nome do proprietário, logradouro, dimensões do terreno e profissional responsável pela obra. Dentre as plantas já digitalizadas, está o prédio da câmara Municipal, edificada em 1907 sendo posteriormente ocupado pela Prefeitura Municipal até sua demolição em 1964. Loteamento de bairros inteiros como Austin, Vila Anita e Caiçara. A maior parte da documentação



MINISTÉRIO DA EDUCAÇÃO
UNIVERSIDADE FEDERAL RURAL DO RIO DE JANEIRO
INSTITUTO MULTIDISCIPLINAR – CAMPUS NOVA IGUAÇU
CENTRO DE DOCUMENTAÇÃO E IMAGEM



	encontra-se em bom estado, mas também pode conter marcas de dobraduras e desgaste pelo manuseio contínuo.
Palavras-Chave	Planta; Nova Iguaçu; Austin; Estrada dos Coqueiros;
Notas explicativas	O documento possui dobras devido à conservação

28/59

ACERVO DIGITALIZADO



CEDIMA
CENTRO DE DOCUMENTAÇÃO E IMAGEM
INSTITUTO MULTIDISCIPLINAR - UFRJ

ARQUIVO DE PLANTAS

012 - Esta planta estava com o n.º proc. 1988/59, sendo este n.º errado
n.º certo 1982/59

PLANTA PARA REBOTEAMENTO DO LOTE N.º 283 QUADRA
DA ESTRADA DOS COQUEIROS, EM AUSTIN

P. M. N. I.
ARQUIVO DA D. E.
PLANTA N.º 28/59

PROPRIETÁRIAS:

Marta de Souza Longoni
Maria Ysebatana de Souza

ENGENHEIRO:

Francisco Gilvan de Araújo
C.R. 21 1/2 5 - Recife

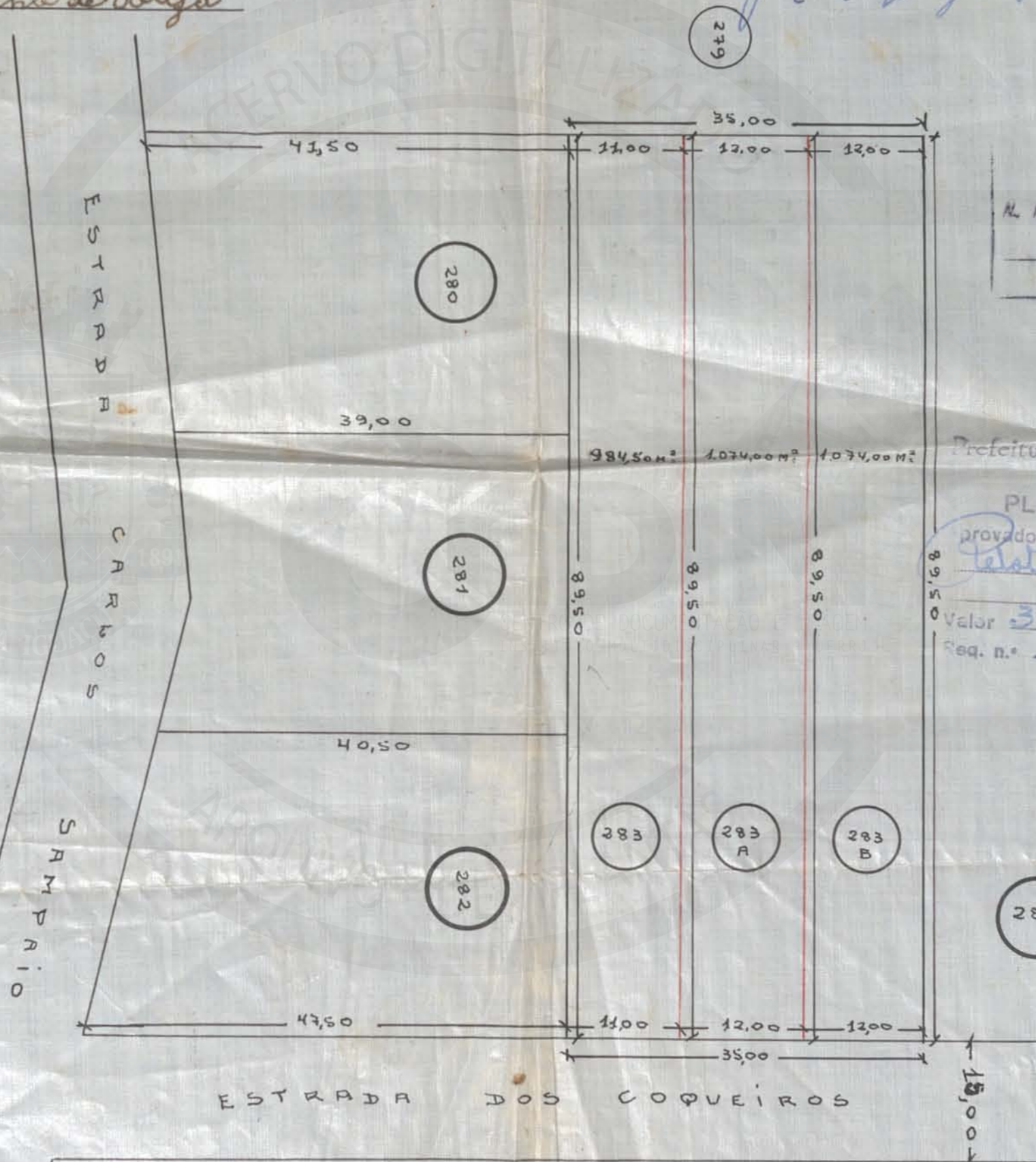

APROVO

N.º 14 de abril de 1959

Almeida
Prefeito

Prefeitura Municipal de Nova Iguaçu
DIVISÃO DE ENGENHARIA
PLANO DE REMODELAÇÃO

provisto em 6 de 3 de 1959

Restauramento
Parcial

Valor 3 lotes

Req. n.º 1982-59

Francisco Gilvan de Araújo
Eng.º Civil

ACERVO DIGITALIZADO



CEDIM
CENTRO DE DOCUMENTAÇÃO E IMAGEM
INSTITUTO MULTIDISCIPLINAR - UFRRJ



ARQUIVO DE PLANTAS