

FICHA DE META DADOS – CEDIM 2019/1	
Nome da Pasta	Arquivo de Plantas da Prefeitura da Cidade de Nova Iguaçu
Autor/Instituição	Secretaria Municipal de Infraestrutura- SEMIF/ Subsecretaria de Urbanismo de Nova Iguaçu.
Número de Documentos	2
Quantidade e tipo de documentação	Uma planta de desmembramento
Dia/ Mês/Ano	07/03/1956
Série	12/56
Formato	A2
Resumo	O acervo contempla tanto plantas residenciais e comerciais, quanto plantas de loteamento na cidade de Nova Iguaçu na primeira metade do século XX. Depositadas junto a Secretaria Municipal de Infraestrutura-SEMIF/Subsecretaria de Urbanismo de Nova Iguaçu, a documentação possui dados como nome do proprietário, logradouro, dimensões do terreno e profissional responsável pela obra. Dentre as plantas já digitalizadas, está o prédio da câmara Municipal, edificada em 1907 sendo posteriormente ocupado pela Prefeitura Municipal até sua demolição em 1964. Loteamento de bairros inteiros como Austin, Vila Anita e Caiçara. A maior parte da documentação



MINISTÉRIO DA EDUCAÇÃO
UNIVERSIDADE FEDERAL RURAL DO RIO DE JANEIRO
INSTITUTO MULTIDISCIPLINAR – CAMPUS NOVA IGUAÇU
CENTRO DE DOCUMENTAÇÃO E IMAGEM



	encontra-se em bom estado, mas também pode conter marcas de dobraduras e desgaste pelo manuseio contínuo.
Palavras-Chave	Planta; Nova Iguaçu; Figueira; Rua Luso-Brasileira; Rua Genrosa;
Notas explicativas	***

12/56

12/56

PREFEITURA MUNICIPAL DE NOVA IGUAÇU



ACERVO DIGITALIZADO



PROCESSO: 1
REQUERENTE: Jose Eugenio Vellas Fernandes
ASSUNTO: Contratamento - Figueiras

ANDAMENTO DO PROCESSO

DESTINO	DATA	DESTINO	DATA

ANEXO: _____

ARQUIVO DE PLANTAS



PROJETO

P. M. N. I.
ARQUIVO DA D. E.
PLANTA N° 12/56

de um loteamento em figueira no 3 distrito do municipio de nova iguaçu - estado do rio de janeiro -

Relação anexada ao processo nº 14.018/56.

João Engenheiro
O ENGENHEIRO
proprietário

João Engenheiro
Proprietário G. C. 2-2-4176-1-Nejia

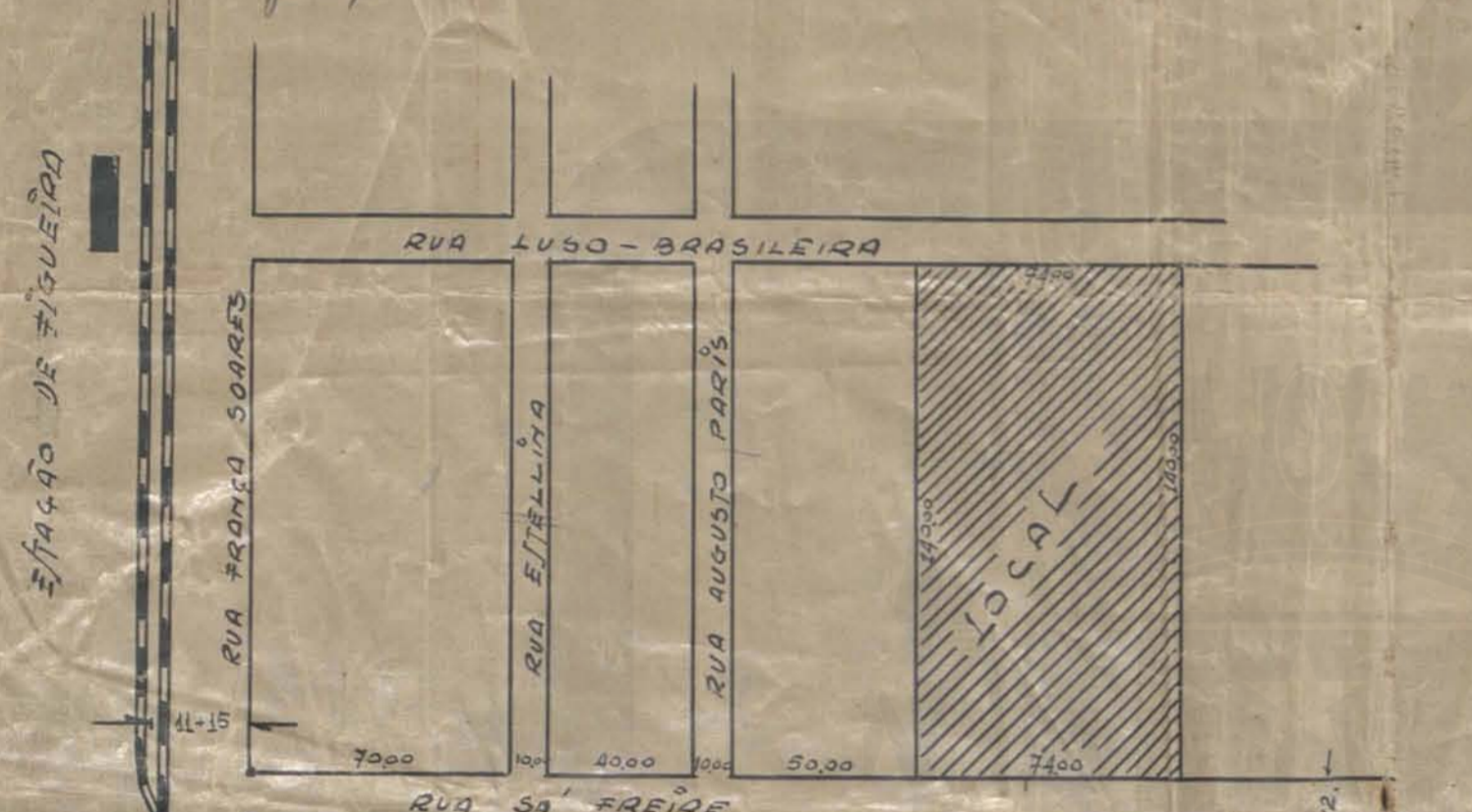

situação
esc. $\frac{1}{2000}$

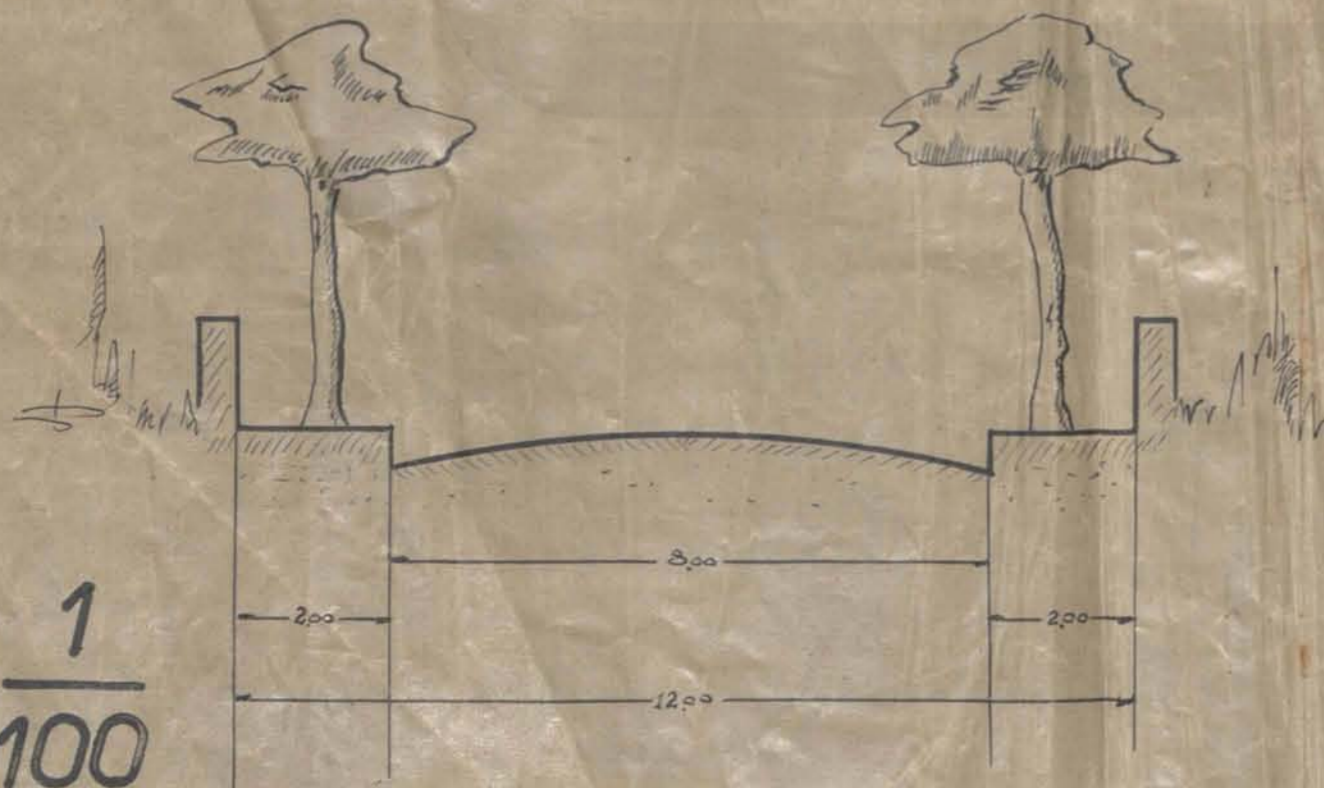

esc. $\frac{1}{100}$
secção da rua projetada

rua luso-brasileira

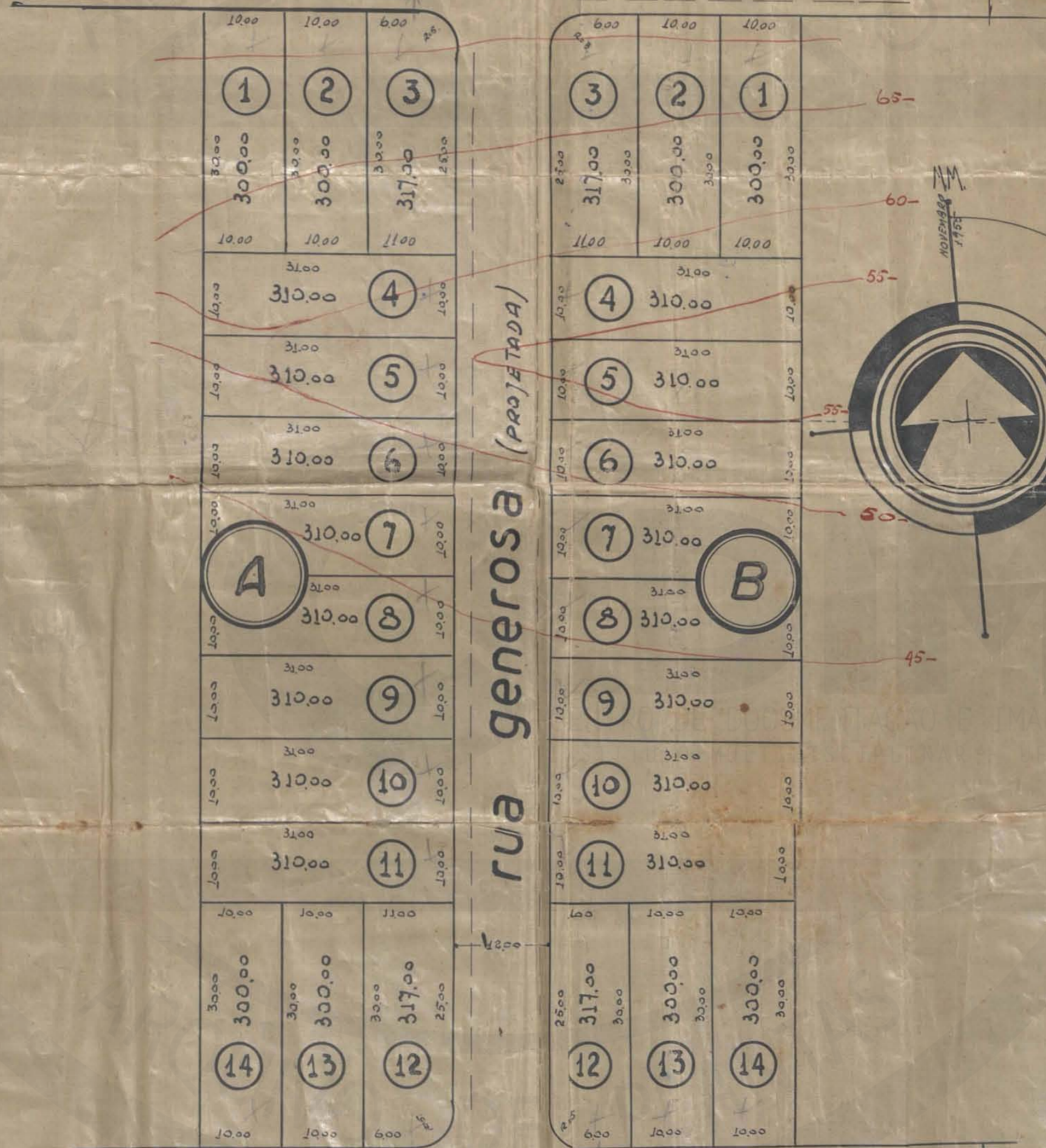

rua sá freire

esc. $\frac{1}{500}$

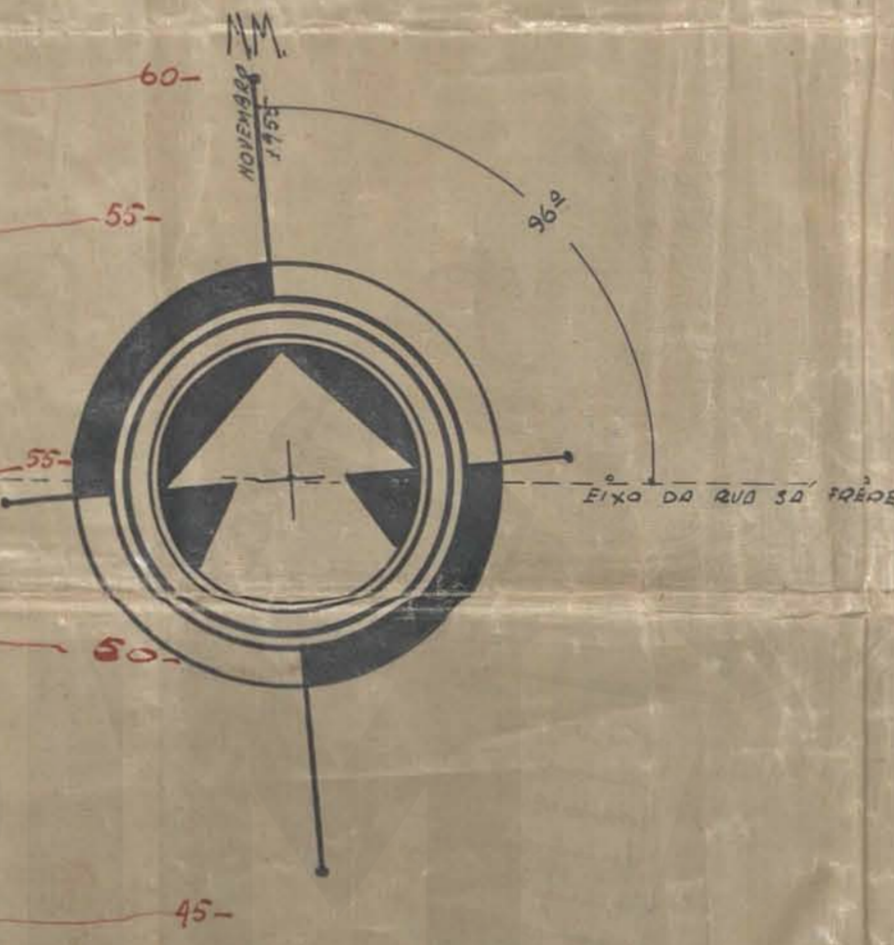

NUMERO DOS LOTES 28
AREA DOS LOTES M² 8'628,00
AREA DA RUA M² 1'732,00
TOTAL M² 10'360,00

29 2 6
Urbanas
28 lotes
14.018/55
A PROVO, sujeitando-se a
Requerente ao cumprimento das
obrigações que assumiu ao
sinalar no D. A. o termo de
14.018/55
Prof. Eng. João Engenheiro

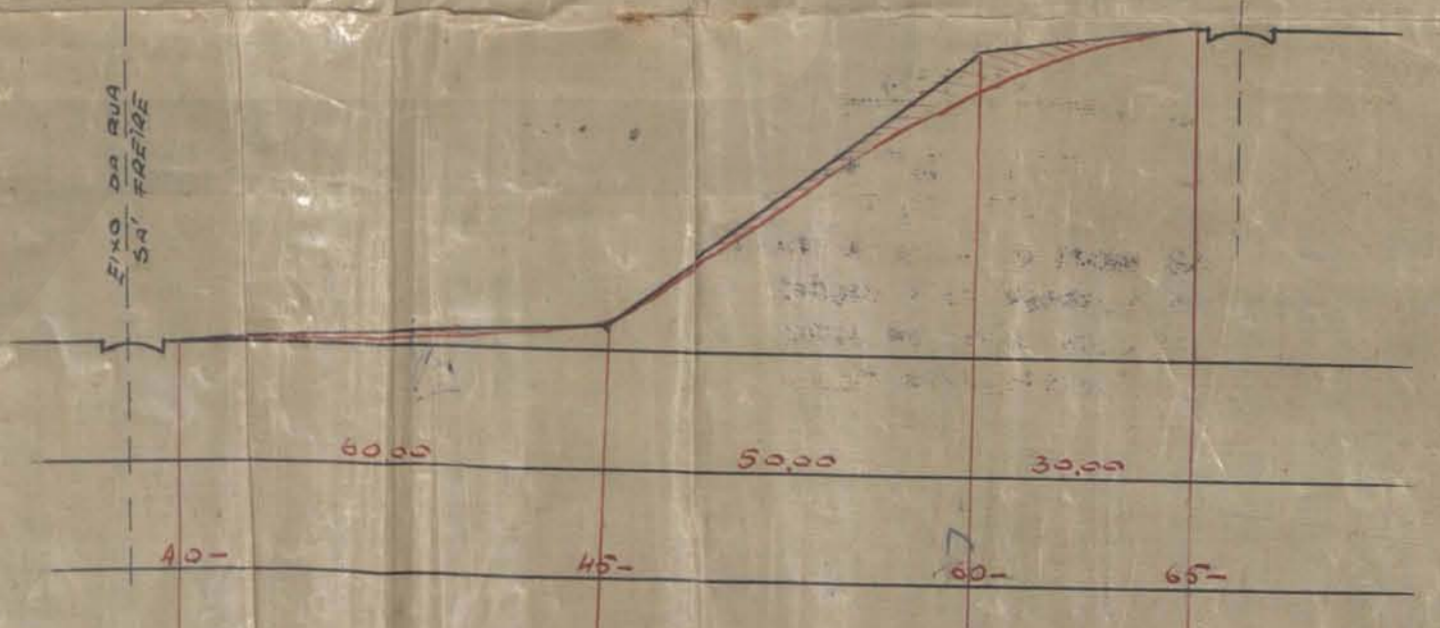

inclinação da rua projetada

esc. $\frac{1}{1000}$

ACERVO DIGITALIZADO



CEDIM
CENTRO DE DOCUMENTAÇÃO E IMAGEM
INSTITUTO MULTIDISCIPLINAR - UFRRJ



ARQUIVO DE PLANTAS