

FICHA DE META DADOS – CEDIM 2019/1	
Nome da Pasta	Arquivo de Plantas da Prefeitura da Cidade de Nova Iguaçu
Autor/Instituição	Secretaria Municipal de Infraestrutura- SEMIF/ Subsecretaria de Urbanismo de Nova Iguaçu.
Número de Documentos	2
Quantidade e tipo de documentação	Uma planta de loteamento
Dia/ Mês/Ano	14/07/1954
Série	113/54
Formato	A5
Resumo	O acervo contempla tanto plantas residenciais e comerciais, quanto plantas de loteamento na cidade de Nova Iguaçu na primeira metade do século XX. Depositadas junto a Secretaria Municipal de Infraestrutura-SEMIF/Subsecretaria de Urbanismo de Nova Iguaçu, a documentação possui dados como nome do proprietário, logradouro, dimensões do terreno e profissional responsável pela obra. Dentre as plantas já digitalizadas, está o prédio da câmara Municipal, edificada em 1907 sendo posteriormente ocupado pela Prefeitura Municipal até sua demolição em 1964. Loteamento de bairros inteiros como Austin, Vila Anita e Caiçara. A maior parte da documentação



MINISTÉRIO DA EDUCAÇÃO
UNIVERSIDADE FEDERAL RURAL DO RIO DE JANEIRO
INSTITUTO MULTIDISCIPLINAR – CAMPUS NOVA IGUAÇU
CENTRO DE DOCUMENTAÇÃO E IMAGEM



	encontra-se em bom estado, mas também pode conter marcas de dobraduras e desgaste pelo manuseio contínuo.
Palavras-Chave	Planta; Nova Iguaçu; Jardim Feliz; Estrada do Ambaí;
Notas explicativas	***

PREFEITURA MUNICIPAL DE NOVA IGUAÇU



ACERVO DIGITALIZADO *113/54*



PROCESSO: _____ / _____

REQUERENTE: _____

ASSUNTO: _____

ANDAMENTO DO PROCESSO

DESTINO	DATA	DESTINO	DATA

CENTRO DE DOCUMENTAÇÃO E IMAGEM
INSTITUTO MULTIDISCIPLINAR - UFRRJ

ARQUIVO DE PLANTAS

ANEXO: _____

JARDIM FELIZ

PLANTA DE RELOTEAMENTO DE UMA ÁREA
SITUADA A ESTRADA DO AMBAY - 1º DISTRITO
MUNICÍPIO DE NOVA IGUAÇU



O PROPRIETÁRIO: João Rodrigues

O ENGº RESP.: Julio de Azevedo - CREA - 4.7262-5

VISTORIA

TOTAL PROC. 103-0

APROVO, sujeitando-se a
obrigações que resultarem
de assinar na D. A. nº 103-0
de 15/8/54

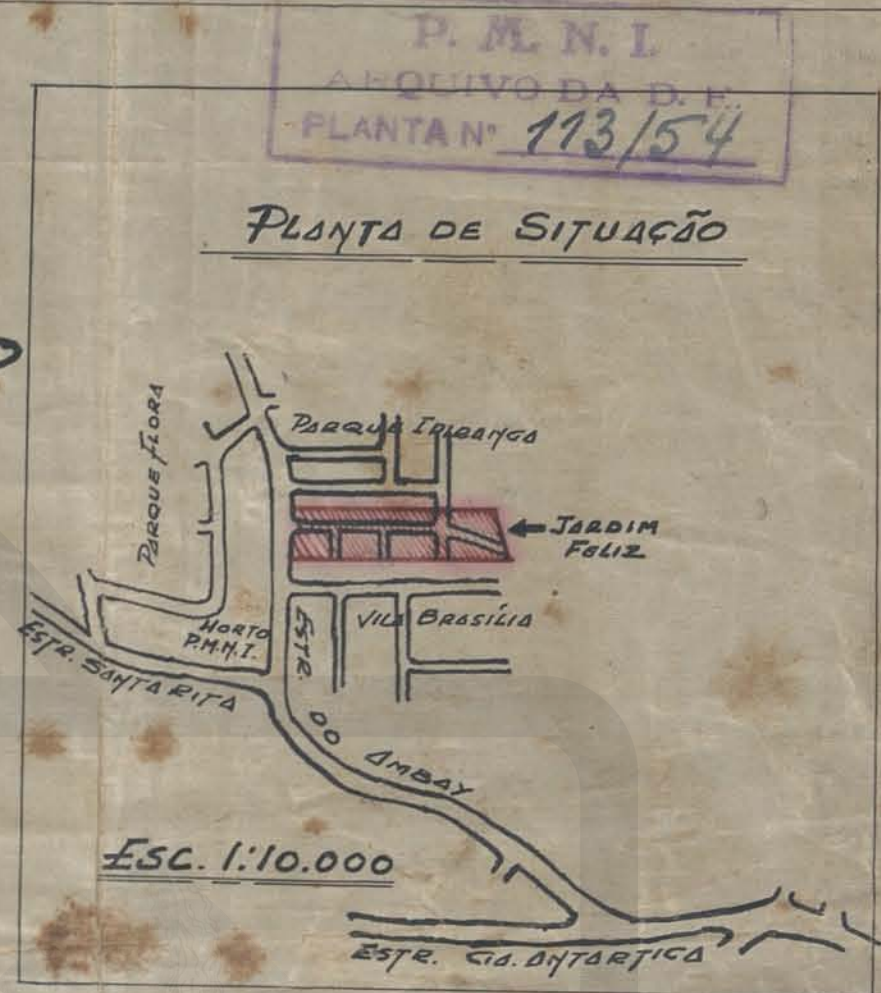

ESCALA: 1:1.000

Nº LOTES	72
ÁREA LOTEADA	22.173.50
ÁREA RECUE	320.46
ÁREA LOGRADOUROS	6.531.04
ÁREA TOTAL	29.025,00

Este projeto foi aprovado em 15/08/54 pelo Conselho Municipal de Engenharia e Arquitetura de Nova Iguaçu. O proprietário é João Rodrigues. O engenheiro responsável é Julio de Azevedo. O projeto foi elaborado em 9/7/54.

JARDIM FELIZ

113/54
M. O. K.

PLANTA DE RE LOTEAMENTO DE UMA ÁREA
SITUADA A ESTRADA DO AMBAÏ - 1º DISTRITO
MUNICÍPIO DE NOVA IGUAÇU

O PROPRIETÁRIO: *Isomir Rodryg*

O ENGRº RESP.: *Julia dos Santos*

VISITARIA

TOTAL PROC. 103-5

A PROVO, sujeitando-se
querente ao cumprimento das
obrigações que assina
assinado de D. A. *Julia dos Santos*
p. 15/10/54

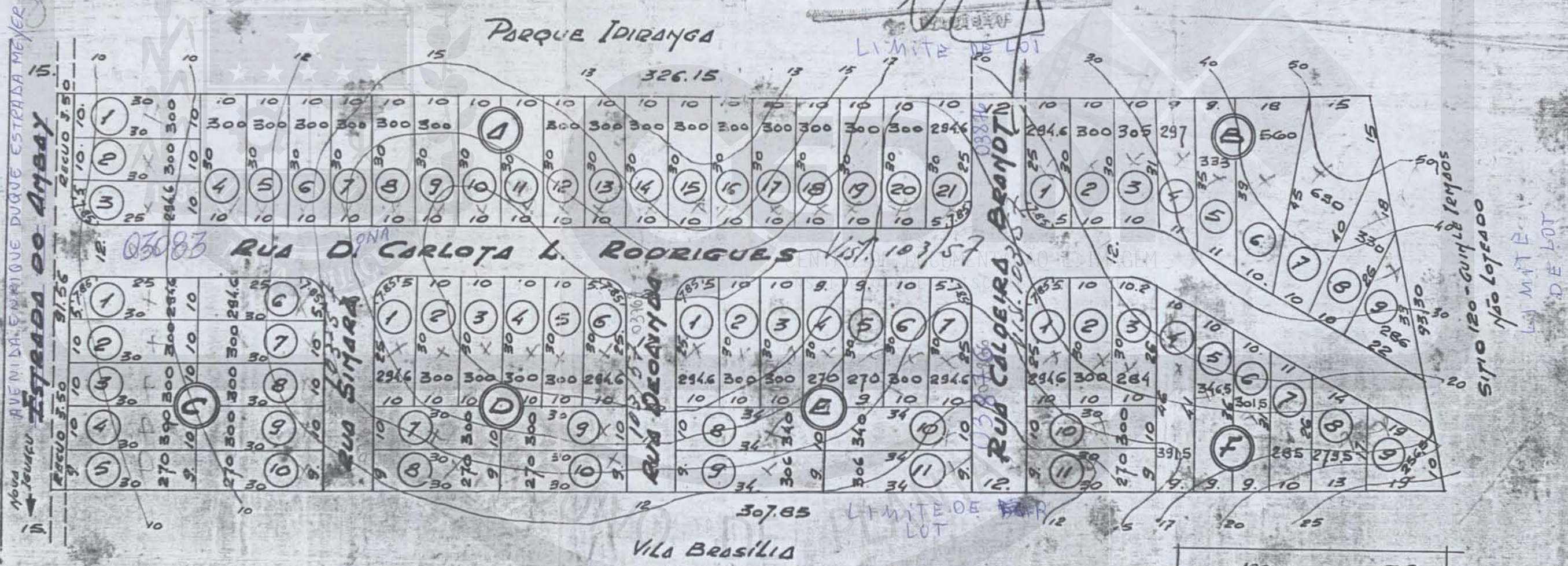
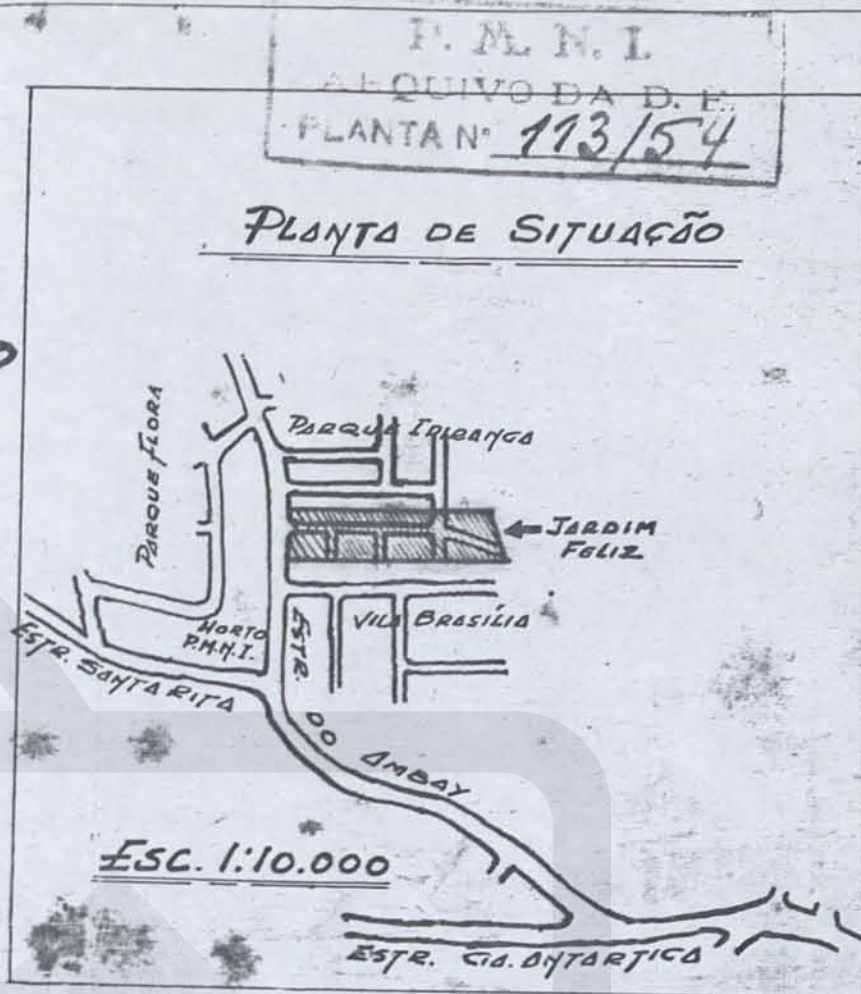

ESCALA: 1:1.000

Nº LOTES 72	
ÁREA LOTEADA	22.173.50
ÁREA RECUE	320.46
ÁREA LOGRADOUROS	6.531.04
ÁREA TOTAL	29.025,00

Selo processo 49.24/54, foi enviado para José Nóbil Gola, Antônio Nóbil Gola, e lotamentos em chapa, conforme escritura lavrada no M. O. K. do M. O. K. do M. O. K. em 9/11/54, anexa, no processo acima citado.

*Lotamentos em chapa anexa
72 lotes
536,04*

ACERVO DIGITALIZADO



CEDIM
CENTRO DE DOCUMENTAÇÃO E IMAGEM
INSTITUTO MULTIDISCIPLINAR - UFRRJ



ARQUIVO DE PLANTAS