

FICHA DE META DADOS – CEDIM 2018/1	
Nome da Pasta	Arquivo de Plantas da Prefeitura da Cidade de Nova Iguaçu
Autor/Instituição	Secretaria Municipal de Infraestrutura- SEMIF/ Subsecretaria de Urbanismo de Nova Iguaçu.
Número de Documentos	2
Quantidade e tipo de documentação	Uma planta de terreno
Dia/ Mês/Ano	27/09/1950
Série	121/52
Formato	A4
Resumo	O acervo contempla tanto plantas residenciais e comerciais, quanto plantas de loteamento na cidade de Nova Iguaçu na primeira metade do século XX. Depositadas junto a Secretaria Municipal de Infraestrutura-SEMIF/Subsecretaria de Urbanismo de Nova Iguaçu, a documentação possui dados como nome do proprietário, logradouro, dimensões do terreno e profissional responsável pela obra. Dentre as plantas já digitalizadas, está o prédio da câmara Municipal, edificada em 1907 sendo posteriormente ocupado pela Prefeitura Municipal até sua demolição em 1964. Loteamento de bairros inteiros como Austin, Vila Anita e Caiçara. A maior parte da documentação



MINISTÉRIO DA EDUCAÇÃO
UNIVERSIDADE FEDERAL RURAL DO RIO DE JANEIRO
INSTITUTO MULTIDISCIPLINAR – CAMPUS NOVA IGUAÇU
CENTRO DE DOCUMENTAÇÃO E IMAGEM



	encontra-se em bom estado mas também pode conter marcas de dobraduras e desgaste pelo manuseio contínuo.
Palavras-Chave	***
Notas explicativas	***

121/52

K=11

Propriedade de

Sr.

João Martins Duarte
Filho



ACERVO DIGITALIZADO

CEDIM

CENTRO DE DOCUMENTAÇÃO E IMAGEM
INSTITUTO MULTIDISCIPLINAR - UFRJ

ARQUIVO DE PLANTAS

121/52

P. M. N. I.
 ARQUIVO DA D. E.
 PLANTA Nº 121/52

PLANTA DE UM TERRENO DE PROPRIEDADE
 DOS SRS. JOÃO MARTINS DUARTE FILHO, VENTURA
 MARTINS DUARTE E AMELIA TEIXEIRA DUARTE, SITUA-
 DO À TRAVESSA PENHA VILELLA NO K-11, MUNICIPIO
 DE NOVA IGUAÇU.

ESCALA 1:500

P.O. João Martins Duarte Filho

JOÃO MARTINS DUARTE FILHO	3.140,00
" " " "	1.046,60
VENTURA MARTINS DUARTE	1.046,60
AMELIA TEIXEIRA DUARTE	1.046,60
AREA TOTAL	6.280,00 m ²

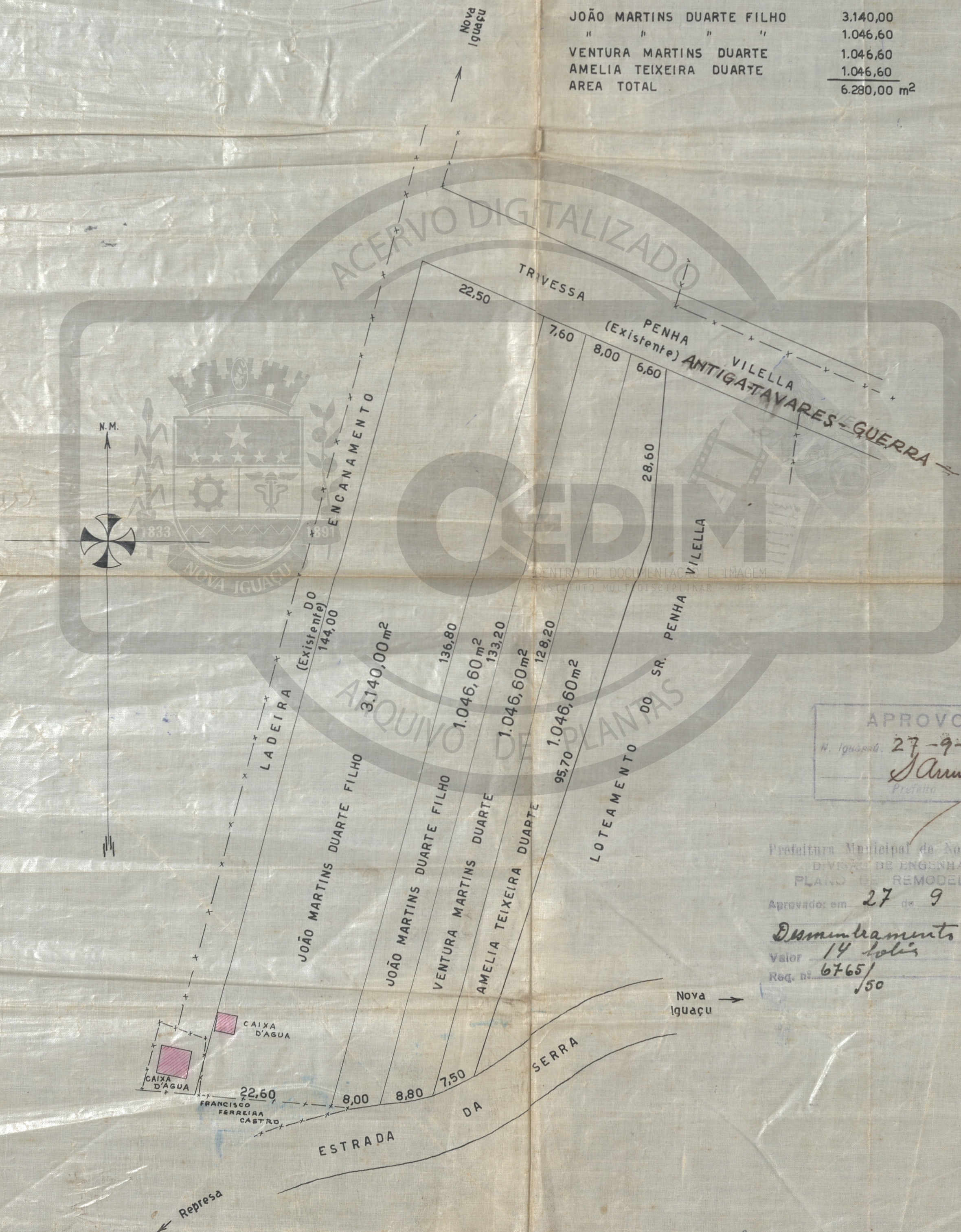

APROVO
 H. Iguaçu: 27-9-52
J. Arruda
 Prefeito

Prefeitura Municipal de Nova Iguaçu
 DIVISÃO DE ENGENHARIA
 PLANO DE REMODELAÇÃO
 Aprovado em 27 de 9 de 50
Desmembramento Globais
 Valor 14 tolos
 Req. nº 6765/50

Frederico Fernandes Pereira
 Engenheiro
 C.R.E.A. nº 301 do C.R.E.A.

ACERVO DIGITALIZADO



CEDIM
CENTRO DE DOCUMENTAÇÃO E IMAGEM
INSTITUTO MULTIDISCIPLINAR - UFRRJ



ARQUIVO DE PLANTAS