

FICHA DE META DADOS – CEDIM 2018/1	
Nome da Pasta	Arquivo de Plantas da Prefeitura da Cidade de Nova Iguaçu
Autor/Instituição	Secretaria Municipal de Infraestrutura- SEMIF/ Subsecretaria de Urbanismo de Nova Iguaçu.
Número de Documentos	2
Quantidade e tipo de documentação	Uma planta
Dia/ Mês/Ano	***
Formato	***
Resumo	<p>O acervo contempla tanto plantas residenciais e comerciais, quanto plantas de loteamento na cidade de Nova Iguaçu na primeira metade do século XX. Depositadas junto a Secretaria Municipal de Infraestrutura-SEMIF/Subsecretaria de Urbanismo de Nova Iguaçu, a documentação possui dados como nome do proprietário, logradouro, dimensões do terreno e profissional responsável pela obra. Dentre as plantas já digitalizadas, está o prédio da câmara Municipal, edificada em 1907 sendo posteriormente ocupado pela Prefeitura Municipal até sua demolição em 1964. Loteamento de bairros inteiros como Austin, Vila Anita e Caiçara. A maior parte da documentação encontra-se em bom estado mas também pode conter marcas de dobraduras e desgaste pelo manuseio contínuo.</p>



MINISTÉRIO DA EDUCAÇÃO
UNIVERSIDADE FEDERAL RURAL DO RIO DE JANEIRO
INSTITUTO MULTIDISCIPLINAR – CAMPUS NOVA IGUAÇU
CENTRO DE DOCUMENTAÇÃO E IMAGEM



Palavras-Chave	***
Notas explicativas	Pouco legível

100^A/52

PREFEITURA MUNICIPAL DE NOVA IGUAÇU



ACERVO DIGITALIZADO



PROCESSO: _____ / _____

REQUERENTE: _____

ASSUNTO: *Organização Sanobiliaria Continental*

ANDAMENTO DO PROCESSO

DESTINO	DATA	DESTINO	DATA

CENTRO DE DOCUMENTAÇÃO E IMAGEM
INSTITUTO MULTIDISCIPLINAR - UFRRJ

ARQUIVO DE PLANTAS

ANEXO: _____

Rua: Luiz Sobral s/ Presidente Dutra 100/52

Ver 30/59

100^A/52

406,18
615,57
021,75

PASCOA LOPES DA FONSECA
LITAO LOTEADO

DA LUIZ SOBRAL

TRAVESSA NATAL

ESTRADA PLINIO CASADO

Corvelly

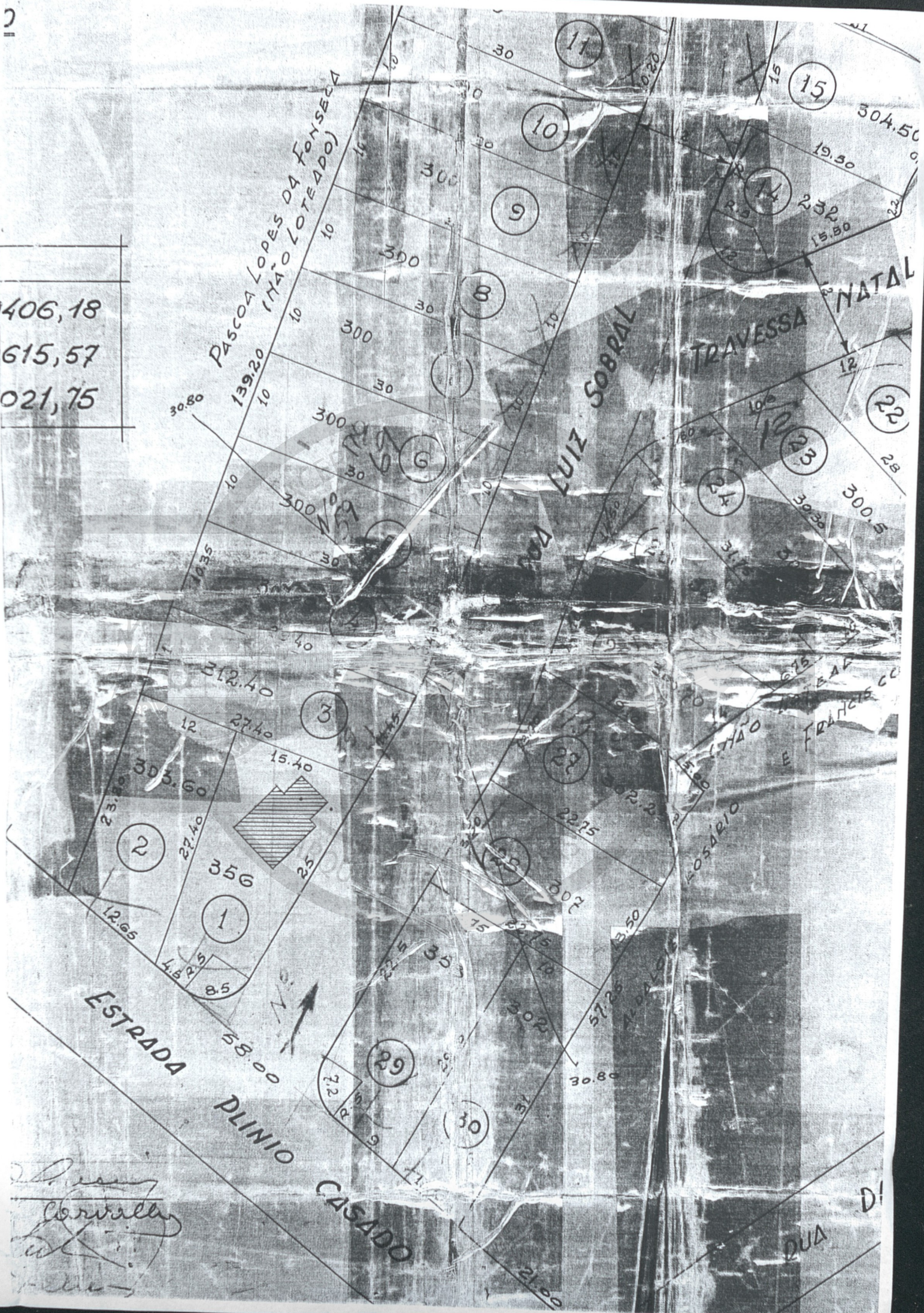

ACERVO DIGITALIZADO



CEDIM
CENTRO DE DOCUMENTAÇÃO E IMAGEM
INSTITUTO MULTIDISCIPLINAR - UFRRJ



ARQUIVO DE PLANTAS