

<b>FICHA DE META DADOS – CEDIM 2018/1</b>	
<b>Nome da Pasta</b>	Arquivo de Plantas da Prefeitura da Cidade de Nova Iguaçu
<b>Autor/Instituição</b>	Secretaria Municipal de Infraestrutura- SEMIF/ Subsecretaria de Urbanismo de Nova Iguaçu.
<b>Número de Documentos</b>	2
<b>Quantidade e tipo de documentação</b>	Uma planta de loteamento.
<b>Dia/ Mês/Ano</b>	20/03/1952
<b>Formato</b>	Personalizado
<b>Resumo</b>	<p>O acervo contempla tanto plantas residenciais e comerciais, quanto plantas de loteamento na cidade de Nova Iguaçu na primeira metade do século XX. Depositadas junto a Secretaria Municipal de Infraestrutura-SEMIF/Subsecretaria de Urbanismo de Nova Iguaçu, a documentação possui dados como nome do proprietário, logradouro, dimensões do terreno e profissional responsável pela obra. Dentre as plantas já digitalizadas, está o prédio da câmara Municipal, edificada em 1907 sendo posteriormente ocupado pela Prefeitura Municipal até sua demolição em 1964. Loteamento de bairros inteiros como Austin, Vila Anita e Caiçara. A maior parte da documentação encontra-se em bom estado mas também pode conter marcas de dobraduras e desgaste pelo manuseio contínuo.</p>



MINISTÉRIO DA EDUCAÇÃO  
UNIVERSIDADE FEDERAL RURAL DO RIO DE JANEIRO  
INSTITUTO MULTIDISCIPLINAR – CAMPUS NOVA IGUAÇU  
CENTRO DE DOCUMENTAÇÃO E IMAGEM



<b>Palavras-Chave</b>	***
<b>Notas explicativas</b>	***

42/52

42/52

Mod. 17

P.M.N.S

(Nome do Estabelecimento)

Nome Jose Antonio Fernandes

Filiação { Pai \_\_\_\_\_  
Mãe Planta de Desmembramento

Nascimento { Local Rua Plínio Casado c/a Rua  
Data fev de 1952

Residência \_\_\_\_\_ Boa 2.18/52

Matriculado no ano letivo de \_\_\_\_\_ na \_\_\_\_\_ Série do Ap. 20/03/52

Transferido do \_\_\_\_\_ em \_\_\_\_\_

Transferido para o \_\_\_\_\_ em \_\_\_\_\_

CENTRO DE DOCUMENTAÇÃO E IMAGEM  
INSTITUTO DE PLANTAS

OBSERVAÇÕES: \_\_\_\_\_  
\_\_\_\_\_  
\_\_\_\_\_  
\_\_\_\_\_



Impresso em Papel  
Cartolina 150 g /m²  
Cor: Rosa  
Formato: 24x32,2 cm



ARQUIVO DE PLANTAS

ENSINO FUNDAMENTAL  
(1º GRAU)

ANO	SÉRIE	OBSERVAÇÕES

ENSINO MÉDIO  
(2º GRAU)

ANO	SÉRIE	OBSERVAÇÕES

Nome do Aluno: \_\_\_\_\_

Nº 42/52

Rua Luiz de Lima

PLANTA para desmembramento de um terreno situado na rua Plinio Casado onde acha-se construido o predio de numero 282, em.

P. M. N. I.  
ARQUIV. D. E.  
PLANTA Nº 42/52

NOVA- IGUAÇU

Escala: 1,500

proprietario:

Joel Antonio Semanoff

engenheiro:

Suzanna Barbosa de Aquino  
cart: nº 5ª região  
C.R.E.A. 176

Rua Plinio Casado

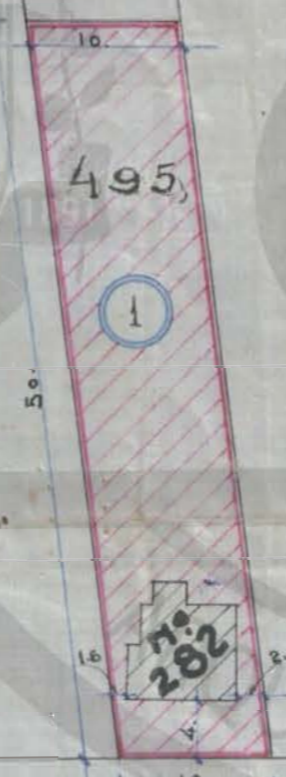

APROVO  
N. Iguaçu 20.3.52  
Prefeito

Prefeitura Municipal de Nova Iguaçu  
SECRETARIA DE ADMINISTRAÇÃO  
PLANO DE REGISTRO  
4 3 52

Desmembramento Urban  
V. lotes M  
Req. nº 218/52

ACERVO DIGITALIZADO



**CEDIM**  
CENTRO DE DOCUMENTAÇÃO E IMAGEM  
INSTITUTO MULTIDISCIPLINAR - UFRRJ



ARQUIVO DE PLANTAS