



Os servidores municipais esperam, ansiosos, o abono de Natal Quer a Delrio ir para o D. Federal, em face do aumento de impostos Será eleito, sábado, o presidente do Iguassú

LUIZ DE AZEREDO escreveu: EFETIVAÇÃO DE FUNCIONÁRIOS E ABONO DE NATAL



O artigo 28 do Ato das Disposições Constitucionais Transitórias, de 20 de junho do corrente ano, beneficiou numerosos servidores do Estado e dos Municípios fluminenses, dizendo expressamente que os funcionários interinos, pelo menos com cinco anos de exercício àquela data, eram automática-

mente efetivados na promulgação do Ato, o mesmo acontecendo com os extranumerários, com cinco ou dois anos de exercício, no caso de terem prestado concurso ou prova de habilitação, os quais seriam equiparados aos funcionários para efeito de estabilidade, aposentadoria, licença, disponibilidade e férias.

No propósito de dar imediata execução ao referido artigo 28, o sr. Prefeito Municipal, em sua Mensagem n. 4, de 21 de novembro, submeteu à apreciação da Câmara Municipal o projeto de resolução que lhe estabelece as devidas normas, pois, embora assegurados os direitos na Constituição Estadual, incumbe à Câmara delinear as regras que são necessárias à aplicação da lei.

Segundo esse projeto de resolução, prestes a ser aprovado pelo Poder Legislativo, os funcionários interinos são considerados efetivos, integrantes do Quadro Permanente, com todos os direitos e garantias assegurados. E os extranumerários passam a permanentes, equiparados aos funcionários titulados e incluídos no Quadro Especial.

O preceito constitucional que ora se regula, por iniciativa do Poder Executivo, vem amparar na lei muitos funcionários iguassuanos, que desempenhem suas funções, regularmente, há um lustro e mais, o que se verificará à vista do livro de ponto ou das folhas de pagamento.

É justo que se cuide, dessa forma, de salvaguardar os direitos de tantos funcionários que vêm servindo com dedicação ao nosso Município, passando-os de uma posição de interinidade e, portanto, de insegurança e sem garantias, para outra efetiva, com todas as prerrogativas que ela lhes dá.

Nesta altura, mesmo que não venha, por um motivo imperioso, como a falta de verba, o abono de Natal, esperado ansiosamente pelos funcionários municipais para desafogar suas finanças, a regulamentação do artigo 28 do Ato das Disposições Constitucionais Transitórias já, por si só, é uma festa neste fim de ano, um valioso prêmio aos que tudo vêm fazendo por merecê-lo no seu posto de trabalho e no cumprimento de seu dever. Mas, há razões para as esperanças que acalenta o funcionalismo municipal, a respeito da concessão do abono de Natal, correspondente a um mês de vencimentos. Não só os Camaristas, mas também o Prefeito Municipal, conforme tem sido verificado e pelo que nos informam, reconhecem a justiça da medida e estão empenhados para que todos os funcionários recebam o abono e passem, no aconchego do lar, mais tranquilos e felizes, as festas tradicionais do Natal e Ano Bom. Mesmo porque festas como as que se aproximam, sem luzes, sem flores nem nada para satisfazer ou enganar o estômago, de outra coisa não deixam memória senão de tristeza e desesperança.

CORREIO DA LAVOURA

Diretor-Gerente: AVELINO DE AZEREDO Fundador: SILVINO DE AZEREDO Diretor-Secretário: LUIZ DE AZEREDO
ANO XXXI NOVA IGUASSÚ (Estado do Rio), DOMINGO, 21 DE DEZEMBRO DE 1947 N. 1.605

PENSAMENTO DE NATAL

AVLTON AZEREDO DA SILVEIRA

Já deve ter existido no mundo uma época em que não era necessária a estampilha como garantia de validade, época na qual um fio de barba era documento suficiente para obrigar um homem aos maiores sacrifícios para manter a palavra empenhada. Naturalmente, naquele tempo, a vida ainda não fora assaltada pela onda de malabaristas que depois a assaltou, transformando a palavra em mera formalidade, ou melhor, na mais eficiente maneira de ocultar os verdadeiros pensamentos. Se ainda não consta dos anais da história um tempo como este, de prestígio da honestidade, então, já agora, é mais difícil que venha a constar um dia, porquanto não mais se trata de pregar em campo aberto, mas de vencer num meio envenenado pelos maus princípios.

Talvez não seja essa a forma mais propícia, ou pelo menos habitual, de se comemorar a data máxima da cristandade. Entretanto, nós nos habituamos a ver em Jesus, o Nazareno, mais uma posição clara e perfeitamente definida em face da vida do que mesmo o chamamento para as limitações impostas por esta ou aquela religião. Diante das coisas mais elevadas que a vida nos dá, a atitude do indivíduo diante de cada problema particular é que importa. É este o material que se tem de usar para julgar da pureza de caráter do homem. São tantos os que, hoje em dia, invocam o nome de Cristo, e agem de forma diametralmente oposta àquela que Ele ensinou como caminho da perfeição moral, que, pouco a pouco, desvirtuada por seus falsos executores, cai de importância a retórica para ceder lugar à ação. Quase 1950 anos depois da vinda ao mundo de Quem tanta influência exerceria sobre a vida da humanidade, tornou-se necessário ser como São Tomé.

É mais frequente do que parece o fenômeno ao qual se dá o nome de dispersão. De um modo geral, o homem envereda por um caminho e, mais tarde, sem que o perceba se encontra em outro muito diverso. Assim, começa-se com ardor o combate por uma causa nobre e, depois, as acomodações impedem a continuação da luta. Os mais fervorosos cultores da obra de Cristo não têm sido seus melhores continuadores. Acompanhamos com atenção os passos de Jesus e meditamos, transportando-nos no tempo em como seriam eles dados boje.

É muito difícil, sabemos, ser cristão. As penas que a sinceridade traz a quem a pratica são, contudo, plenamente recompensadas pelo repouso espiritual dela consequente.

Estamos nas vésperas de 25 de dezembro, dia de Natal. Há uma alegria incomum nos rostos das crianças, que ansiosamente aguardam a chegada de Papai Noel. Para todos nós,
(Conclui na 2ª página)

A LAPIS...

Sociedades protetoras

Silvino Silveira



O Governo da República, com a sua autoridade prestigiada pelas múltiplas correntes partidárias, vem enfrentando, com indicação de rumos, as crises de ordem política, econômica, financeira e social.

A lavoura precisa de braços nacionais e estrangeiros, para o incremento da produção.

Mas o "calor" das cidades oferece mais vantagens que a "monotonia" das zonas campestres.

Há muitos que vivem de expedientes, nos grandes centros, com a invenção de sociedades de altruísmo, extorquindo fabulosas somas de suas vítimas.

Vamos relatar interessante episódio às noivas cariocas e fluminenses, publicado num dos mais destacados órgãos da imprensa de Belo Horizonte, quando da nossa recente estada em Minas Gerais, "coração de ouro, engravado no peito do ferro do Brasil".

Um rapaz moreno, de complexão atlética, com vestes bem talhadas e aparentando boas maneiras, apresentou-se numa residência da rua Paracatu, onde perguntou se ali residia determinada jovem que recentemente ficara noiva.

Confirmada a sua pergunta, pela pessoa que lhe atendeu, esta se dispôs a chamar a futura nubente. Apresentou-se-lhe com o nome de José de Tal, presidente da "Sociedade Proterora das Noivas", e lhe ofereceu um cartão im-presso, no qual se viam medalhões e "slogans" multo de praxe dos centros filantrópicos e beneficentes.

Expôs à jovem, com argumentos de extraordinária eloquência, que a referida Sociedade tinha o beneplácito do Governo e dele até recebia, assim como das figuras importantes da vida mineira, contribuições destinadas a auxiliar e favorecer as noivas, de um modo geral. Por isso,

tivera a ousadia de ir bater a porta estranha, numa plausível colaboração à felicidade de um futuro lar.

E passou a dizer que ela, a noiva, havia sido contemplada com um rico enxoval, em sorteio efetuado na "Sociedade".

O prêmio lhe seria entregue imediatamente, mas antes ela teria de pagar taxa módica de cem cruzeiros.

A jovem deu mostras de indescritível júbilo, pedindo-lhe que a aguardasse um instante, enquanto ia buscar o dinheiro.

Dirigiu-se, porém, ao telefone, a fim de narrar o caso à Polícia.

Não tardou que dois investigadores, da Delegacia de Roubos e Falsificações, fossem ao local e prendessem o "presidente" da benemerita Sociedade, no momento culminante em que recebia a quantia da "taxa".

Na Central, habilmente interrogado, declinou o seu verdadeiro nome, ter 19 anos de idade, casado e domiciliado à rua Karaisoplia.

Revelara o expediente de que se vinha utilizando na Capital e que lhe proporcionava inesgotável fonte de renda. Consistia no seguinte: abria os jornais na página de notas sociais e compilava os noivados e contratos de casamento.

Em seguida dirigia-se à residência das noivas e recebia as "taxas" dos "premios", hipoteticamente sorteados.

Desse modo, em pouco tempo, conseguira uma soma vultosa que lhe proporcionava uma vida tranquila e fácil.

Nos bolsos de José de Tal foram encontradas diversas notícias de noivados.

O majandru, na flor da mocidade, autocto em flagrante, vai ter sério entendimento com a Justiça.

É preciso que as jovens noivas cariocas e fluminenses, prestes a ouvirem a harmoniosa e emocionante Marcha Nupcial, de Mendelssohn, tenham cautela com essa nova modalidade de furto. É bem possível que surja às suas portas algum meliante, em concorrência com o nosso herói de Belo Horizonte, apresentando a módica e sedutora taxa de cem cruzeiros...

Quantas já não terão sido ludibriadas? Muito cuidado... com esses efeitos da crise!

A nova Diretoria do GINÁSIO LEOPOLDO, pelo Natal e Ano Novo, transmite aos pais, alunos, ex-alunos e amigos os seus votos de paz e alegria.

Comunica-lhes também que, a dois de janeiro próximo, serão iniciadas as aulas do CURSO GRATUITO DE ADMISSÃO e do CURSO DE FERIAS.

LEOPOLDO MACHADO BARBOSA — Diretor Geral.
NEWTON GONCALVES DE BARROS — Diretor Técnico.
JOSÉ MARIA NEVES — Prefeito.

BELO HORIZONTE. SANATÓRIO STA. TERESINHA
Para doentes do aparelho respiratório. — Diretor: Dr. Luiz de Azeredo Coutinho. — Alimentação boa e cuidada. — Pneumotorax — Raios ultra-violeta — BAISOS X
Avenida Carandaí n.º 318 — Fone: 2 1513.

PO'INDIANO
PARA OS CASOS CRÔNICOS
GOTTAS INDIANAS
FRANCISCO GIFFONACCIA - R. 12 DE MARÇO, 17 - RIO

EDIÇÃO DE HOJE:
8 PÁGINAS
Preço: Cr\$ 0,50

CORREIO DA LAVOURA
ASSINATURAS PARA 1948:
Ano Cr\$. 30,00 - Semestre Cr\$. 15,00

Aos distintos amigos, assinantes e anunciantes do **CORREIO DA LAVOURA** desejamos Boas Festas e um Ano Novo próspero e feliz.

GINASIO LEOPOLDO

O Ginásio Leopoldo realiza, desde o dia 15, magnífica exposição de desenhos de reprodução, a cargo do prof. Otacilio da Silva Chaves...

Terça-feira uma comissão, composta dos srs. dr. Sebastião de Arruda Negreiros, Paulo Breves, dr. Francisco Manoel Brandão, Luiz de Azeredo, Gil Ribeiro e sras. Alzira Carneiro e Jandira Brigagão, classificou os desenhos em:

1º lugar, "Retrato", de Osvaldo Pacheco de Medeiros; 2º, "E-trada Jeserta", de Durval de Murais Barros; 3º, "Pescando", de Pedro Miguel, e menção honrosa para trabalhos de Sílio Campos, Rany Bochart e Assis Vieira.

E cadernos de geometria em: 1º lugar, Neide Alves de Queiroz; 1º Regina Costa Reis; 1º Myriams Jungerman; 1º Clelia Pontes Moreira (do 1º ao 4º ano ginásial); e 1º Mariz da Glória da Silveira Leone (básico).

Na exposição de trabalhos manuais, foram premiadas em 1º, 2º e 3º lugares Teresinha Fatima Correia, Maria da Glória da Silveira Leone e Alayde Gonçalves, respectivamente.

O Ginásio vai encerrar amanhã, festivamente, o ano letivo.

Colégio Amir

Domingo, conforme estava anunciada, realizou-se a festa de colocação das telhas no Colégio Amir e de encerramento do ano letivo nesse estabelecimento de ensino primário, dirigido pela profª. Albertina Rodrigues Trigueiro.

A expressiva solenidade, presidida pelo Prefeito Municipal, compareceram muitas pessoas, alunos, seus pais e colaboradores do Colégio Amir. Houve entrega de premios, inauguração do retrato do patrono do Colégio e discursos da diretora, do presidente da Mesa e da aluna Elienice de Paula.

A festa terminou com uma hora de arte, organizada inteligentemente por Nicenor G. Pereira, e na qual tomaram parte, admiravelmente, Altamiro Borges e José Dalvan, Gislaine Duarte Pereira e meninas Elienice de Paula e Silma Pereira Soares.

Café Urucania

Inaugurou-se a 16 deste, sob a ponte da Central do Brasil, do lado da rua Bernardino Melo, o Café, Bar e Sorveteria Urucania, de Andrade & Gomes.

Presidente do Conselho Deliberativo

Na primeira reunião do novo Conselho Deliberativo do Iguassú, realizada segunda-feira, foi eleito seu presidente o sr. Nelson Soares e vice-presidente o engenheiro W. W. Watkins. Os conselheiros Darcil Chuff e Jair Nogueira foram eleitos 1º e 2º secretários, respectivamente.

VIDA SOCIAL

Presente de Natal

Nesta noite de tal graça e ternura sem igual, que Papai Noel te faça um presente de Natal...

E que traga novamente a tua alma de criança carregada, ingenuamente, de sonhos bons e Esperança...

Só assim poderás crer que nesta noite vão pura, teu sapato irá se encher, de amor, de paz e ventura...

LUIZ OTAVIO

DATAS INTIMAS

Fizeram anos neste mês:

- 16, sr. Ari Barbosa da Silva, funcionario da Central; - 16, sta. Dirce Mota; - 16, d. Julia Miranda Romaguera; - 16, menina Teresinha de Jesus, filha do sr. Antonio Pinto de Araujo e de d. Josefa de Araujo; - 17, d. Venina Corrêa Torres, esposa do sr. Francisco Torres; - 17, eng. W. W. Watkins; - 18, menino Fernando Paulo, filho do sr. Moacir Gonçalves e de d. Isaura Gonçalves, e aluno distinto do Curso Iguassú; - 18, sr. Joaquim Cardoso de Matos; - 18, sr. William Mitre; - 18, d. Elza Soares Lara, esposa do sr. José Jazão Lara; - 19, d. Maria Beatriz Falcão, esposa do sr. Manoel da Silva Falcão; - 19, d. Helena Licurci da Silva, esposa do sr. Ari Barbosa da Silva; - 20, menino Gutemberg (1º aniversário), filho do sr. Ari de Miranda e de d. Linda de Miranda.

Fazem anos hoje:

- sr. Juvenal da Silva, funcionario, no D. Federal, dos Correios e Telegrafos; - d. Francisca Figueira Cardoso, esposa do sr. José Esteves Cardoso.

NASCIMENTOS

- A 5 do fluente nasceu a menina Eliane, filha do sr. Clal Brito e de d. Anelita Duccini Brito. - No dia 14, nasceu o menino Nilo Sergio, filho do sr. Cezar Palmeira e de d. Sidomeia Silva Palmeira.

BATIZADO

A 8 do corrente, foi levada à pia batismal, na igreja de N. S. Aparecida, no Est. de S. Paulo, a menina Lais, filha do sr. Nestor Paula Simões e de d. Haydée Simões. Foram seus padrinhos o sr. Mario Simões Cartaxo e sua esposa d. Lais Cartaxo.

NOIVADOS

Contrataram casamento:

No dia 7 deste - sr. Manoel Pinho Brandão, comerciante no Rio, com a sta. Valquíria Leite Lobo, residente nesta cidade.

No dia 12 do fluente - jovem Antonio Ribeiro, filho do sr. Abilio Ribeiro e de d. Rosa dos Santos Ribeiro, com a sta. Cléia Berçot de Melo, filha do sr. Herminio Dias de Melo e de d. Carmen Berçot de Melo.

Pensamento.

(Conclusão da 1ª página)

porém, que durante todo o ano, e não só no Natal, esperamos por alguma coisa além de simples presentes materiais, a data não é só de alegria nem só de tristeza, mas também de esperança para melhores eras. Isto só acontecerá, no entanto, quando aqueles que, no presente, pregam a bondade forem realmente bons, assistindo os que de assistência necessitarem e fazendo o bem não com o objetivo preestabelecido e egoísta da procura da própria salvação, mas pelo imperativo da consciência que obriga cada um de nós a contribuir com um mínimo possível para a vinda de melhores dias. Ao falar de Cristo, não nos esqueçamos da filosofia que Ele pregou.

FESTA DE NATAL

O Circulo de Pais e Professores das Escolas Reunidas fará, às 8 horas do proximo dia 25, na Praça João Pessoa, festa distribuição de brinquedos às crianças pobres, e convidada as pessoas interessadas para assistirem a essa festa de Natal.

Cine Verde

HOJE - Jornal Nacional e da Fox; um desenho; o drama: "Rua Madeleine, 13", com James Cagney, Annabella e Richard Conte; e a continuação do filme em serie: "Segredo da ilha misteriosa".

AMANHÃ E TERÇA-FEIRA - Jornais Nacional e Paramount; o drama: "Ela era uma dama", com Ann Miller e Joe Besser; e o filme: "Penumbra do passado", com Donald Barry, Otto Kruger e Tom Powers.

QUARTA E QUINTA-FEIRA - Jornal Nacional; o drama: "O estranho", com Edward G. Robinson e Loretta Young; e o filme: "Coração do Oeste", com Roy Rogers e Ruth Terry.

Farmacias de plantão

Farmacia Central - Rua de Marechal Floriano, 2194. Telefone, 16.

Farmacia São Daniel Ltda. - Rua Bernardino Melo, 1717 - Tel. 183.

lha do sr. Herminio Dias de Melo e de d. Carmen Berçot de Melo.

ANIVERSÁRIOS DE CASAMENTO

A 16 deste, fez anos o casal Henrique Duque Estrada Meier-Eulrosina Reis Meier. - Hoje passa o aniversário do casal Rubens Torraca-Angellina Russo Torraca.

ENFERMO

Acha-se enfermo em sua residência, à av. Atlantica, 1044, o major Francisco Muzio Frelre, nosso distinto colaborante.

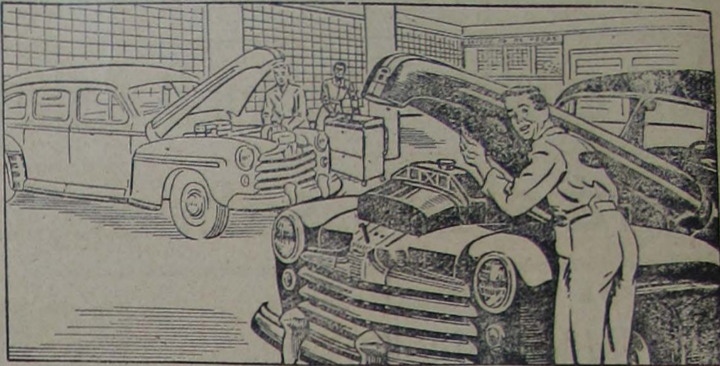

PROTEJA O VALOR DO SEU FORD trazendo-o periodicamente à nossa oficina!

O seu Ford representa um patrimônio que merece os melhores cuidados na sua conservação. E nós o conhecemos melhor do que ninguém. Temos a prática, a experiência e o equipamento de que ele necessita. Traga-nos o seu carro ou caminhão Ford para uma inspeção periódica. Aqui, ele se sentirá "em casa"... e o senhor também. Disponhos de mecânicos Ford es-

pecializados, usamos peças Ford legítimas, adotamos métodos aprovados pela Ford e utilizamos ferramentas especiais para Ford. Para melhor rendimento e maior duração, traga-nos o seu Ford para uma inspeção periódica.

OUÇA MOMENTOS MUSICAIS FORD, ÀS 21,30 HORAS

ÀS 3.35 FEIRAS: Rádio Nacional, em ondas longas (980 kcs) e ondas curtas (30.85 m - 9.92 kcs).

ÀS 4.35 FEIRAS: Rádio Tupi, em ondas longas (1.040 kcs) e Rádio Difusora S. Paulo, em ondas longas (961 kcs) e curtas (49.22 m - 6.095 kcs e 25.50 m - 11.765 kcs).



NÓS CONHECEMOS MELHOR O SEU FORD!

Revendedor nesta cidade:

G. Argenta

Surge o Natal

Sonilton Fernandes Campos

Dentre todas as datas históricas ou religiosas, o dia 25 de dezembro sobressai como a única, a maior e a mais significativa para a humanidade...

Assembléia Geral Ordinária

Conforme determina o art. 52, § 1º dos nossos Estatutos, convi-do de ordem do sr. Presidente os senhores associados a se reunirem em Assembléia Geral Ordinária em nossa sede social...

JOÃO B. CRUZ—Sec. Geral

médio da Liga Pró-Educação e Bondade, idêntica distribuição de mantimentos. Outrosim, não é menos luvudvel a atitude assumida pela Caixa Econômica, que fará uma distribuição aos pobres nessa data, e pela firma Irmãos Coutinho, que empreende passetios à Ilacuruss, cujos lucros revertem em benefício dessa grandiosa campanha.

Se outras firmas ou instituições seguirem esses exemplos, Nova Iguassú estará, sem dúvida, na vanguarda dos que procuram minorar o sofrimento alheio e dar alegria aos tristes.

AMILTON P. BARBOSA

Aristoteles Cardoso Barbosa, esposa, filhos e demais parentes convidam todas as pessoas amigas para assistirem à missa que mandam celebrar pelo descanso eterno da alma de seu inesquecível filho, irmão e pai-rente. AMILTON FAGUNDES BARBOSA (Tito), que se realizará no proximo dia 23, às 8 horas, na matriz local. Desde já ficam gratos a todos os que assistirem a esse ato de piedade cristã.

Nova Iguassú, 19-12-1947.

DURVALINO DE OLIVEIRA

Crise nto Madeira, esposa e demais parentes convidam as pessoas amigas para assistirem à missa que, por alma de seu cunhado, irmão e pai-rente, DURVALINO DE OLIVEIRA, mandarão celebrar às 7 horas do proximo dia 25, na igreja desta cidade, confessando-se desde já agradecidos aos que comparecerem ao ato.

Nova Iguassú, 18-12-47.

1947 Aos prezados amigos e fregueses a 1948 Alfaiataria Santos (ANTIGA ALFAIATARIA GLOBO) Agradeco, penhorada, a preferencia com que a têm distinguido, desejando-lhes FELIZ NATAL e boas festas de entrada de ANO NOVO. Rua Marechal Floriano Peixoto, 1968 - TELEFONE 280 - NOVA IGUASSU' - E. do Rio



Coisinhas

O baile de formatura dos alunos do Ginásio Leopoldo foi esplêndido. Uma parada de ritmos, luzes, flores, elegância... Beleza e graça nos sorrisos femininos. Uma noite inesquecível não só para o Ginásio e os seus alunos, mas também para o alívio negro, cuja sede serviu de palco ao deslumbrante acontecimento.

Quem deixou de ir ao baile sábado, dia 13, não sabe o que perdeu. O belo sexo, num desfile encantador de vestidos brancos, azuis e cor de rosa por excelência, deu a nota principal da festa. Nos intervalos de um fox, de um saraba, ou de uma valsa que a orquestra tocava magnificamente, pude apreciar bem como estavam lindas, entre outras, as senhorinhas Vilma, Clara, Araci, Alaíde, Alzira, Norma, Mirtes, Maria do Carmo, Nícea Augusta, Glélaíne, Diva, Nilza, Sílvia, Lôide, Ália, Ida, Júlia, Neide, Maria Teresa I e II, Elita Alaíde, Cecília, Teresinha e Maria Aparecida.

De Etienne Rey: — Um grande amor não é um sentimento, é um empreendimento.

A sta. A. L. P. é linda como os amo-

res, assim diria o poeta se a visse nesta Cidade Perfume. Não pode descansar um momento, nem consegue manter Cupido ao longe. Tem sempre um romance que vive conforme lhe manda o coração. O atual não é de verdade; é de brincadeira, para deixar passar o tempo...

É um sonho lindo dos trópicos a sta. V. C. R. Põe a gente num dilema: amá-la intensamente ou fugir do mundo...

De Paul Geraudy: — Amar é, para ele, dilatar o amor de si próprio; para ela, é preferir alguém a si mesma.

Uma flor que desabrocha no jardim da vida — a jovem L. C. V.

Quando se aproxima o Natal, dia em que Papai Noel visita quase todas as crianças de ontem e de hoje, tornando-as muito felizes na data mais bonita do ano, às gentis leitoras desta seção deseja boas festas, consubstanciadas na realização de todos os seus ideais, o

DR. COISINHA

Admissão ao Ginásio

Acham-se abertas as inscrições para o Exame de Admissão do **GINÁSIO AFRANIO PEIXOTO**

2ª. época — 27 de fevereiro de 1948

NÃO HA TAXAS DE EXAMES

Rua Afranio Peixoto - Tel. 50 - Nova Iguaçu - E. do Rio

Importante para o comércio local

Imposto sindical

No interesse de colaborar com o comércio, com os srs. fiscais e coletores estaduais e federais e com a repartição da Fazenda da Prefeitura, publicamos a seguir o texto do art. 608, da Consolidação das Leis do Trabalho, matéria importante para o conhecimento de todos os contribuintes:

"As repartições federais, estaduais ou municipais não concederão registro ou licença para funcionamento ou renovação de atividades aos estabelecimentos de empregadores e aos escritórios ou congêneres dos agentes ou trabalhadores autônomos e profissionais liberais, nem concederão alvarás de licença ou localização, sem que sejam exibidas as provas de quitação do imposto sindical, na forma do artigo anterior."

Referido imposto sindical deverá ser pago em nosso Município, na Agência local do Banco Comércio e Indústria de Minas Gerais, de 1º a 31 de janeiro, sem multa, em guias da Federação do Comércio Varejista do Estado do Rio de Janeiro, consoante o art. 591, da Consolidação, pelos comerciantes dos seguintes ramos: — tecidos, vestuários, adornos e acessórios, objetos de arte, de louças finas, de ótica, de cirurgia, de papelaria e material de escritório, de livraria, de material fotográfico, de móveis e congêneres, de carnes frescas, gêneros alimentícios, produtos farmacêuticos (farmácia), maquinismos, ferragens e tintas, utensílios e ferramentas, material elétrico, automóveis e acessórios, carne vegetal e lenha, combustíveis minerais, vendedores ambulantes e feirantes.

Nova Garotinha

Restaurante CAFE' E BAR
de primeira ordem
Potlaqueiras e Bebidas de todas as qualidades
portuguesa



Almeida & Cia. Ltda.

Rua Marechal Floriano Peixoto, 1988
NOVA IGUAÇU - Tel. 129 - E. DO RIO

LATICINIOS IVAM MATOS

Grande depósito de queijos Minas, Catupiry, Prato, Estepo, Reino, Cobocô, Parmezão, Esterico, Fundido, etc. — Produção de manteiga exclusivamente para varejo. — Conservas e doces

Entregas rápidas a domicilio

Rua Marechal Floriano, 2395 - N. Iguaçu

Oficina Mecânica

REFORMAS DE AUTOS EM GERAL

Pinturas, capotas e estufamentos
Consertos de baterias diversas

Umberto Ambrosi

R. MAJOR ANICETO DO VALE, 72-NOVA IGUAÇU - E. do Rio

Quem quer ser enfermeira?

Inscrições abertas

Acham-se abertas na Escola de Enfermagem do Estado, equiparada à Escola Ana Neri, da Universidade do Brasil, as matrículas para o curso fundamental de enfermagem, cujas aulas terão início em fevereiro próximo.

As interessadas é requisito indispensável a apresentação do diploma da Escola Normal ou certificado do curso ginásial.

Outras informações poderão ser prestadas no Serviço de Enfermagem do Centro de Saúde de Nova Iguaçu.

O curso é grátis e de regime interno.

Os contos muito humanos

De Ernani Donato

Em sua coleção "Autores Paulistas", a Empresa Gazeta de Limeira Editora S/A vem de lançar o novo livro de Ernani Donato, intitulado "Os Contos Muito Humanos".

Trata-se de uma coletânea de dez contos, nos quais, segundo o título, os temas são tratados de maneira real e humana, em perder o sentido da originalidade marcante que define seu merito. Assuntos mais são tratados por um aguçado olho, com linguagem também nova e

Terrenos a longo prazo

Administração de bens. — Compra e venda de imóveis

Realize neste fim de ano o sonho de toda a família: um terreno para construir seu lar! Terrenos margeados pela av. Brasilia, variante da Rio-São Paulo

Manoel Quaresma de Oliveira

NOVA IGUAÇU
Av. Nilo Peçanha, 23,
5º and., sala 14, fone 231

RIO
R. Buenos Aires, 19,
2º and., sala 3, fone 235635
De 2ª a 6ª, das 16 às 18 h.

Sociedade Laticínios União Ltda.

Usina e Entrepósito de Leite
Laboratórios completos para análises de leite

MATRIZ:

AVENIDA FRANCISCA DE ALMEIDA, 1419 (Edifício próprio)

NILOPOLIS — Estado do Rio

FILIAIS:

Rua Marechal Floriano, 2131 - NOVA IGUAÇU - E. do Rio

USINA: RUA S. JOÃO BATISTA, 502 (Edifício próprio)

VILA MERITI — E. do Rio

JOSÉ MARIA TEIXEIRA SOCIO GERENTE

pitoresca, e com observações profundamente humanas, como é o caso do conto "Um estranho ser", deliciosamente ternas, como "Mas quanto vale um sonho de menino?", e tragicamente reais, como "Tão inútil como essa lua".
A capa é um motivo surrealista de Joel Linck.

Dr. Eduardo Silva Junior

CIRURGIÃO-DENTISTA

CONSULTÓRIOS:

R. Bernardino Melo, 1763
Novo Iguaçu

R. Rodrigues Alves, 1307
Nilópolis

As habitações e sua história

De Maud e Miska Petersham

Numa esmerada tradução de Mario Donato, as "Estórias Melhoramentos" voltam de lançar, iniciando uma série de obras destinadas a recrear e instruir o pequeno, o livro de Maud e Miska Petersham, intitulado: "As habitações e sua história".

Muito embora o texto e as ilustrações que são minutas, oportunas e bem coloridas, indiquem tratar-se de obra para crianças, lendo torna-se evidente que ele possui igualmente muito atrativos e encantamento para os adultos também.

Numa linguagem clara e pitorescamente colorida, apresenta tãto a luta desenvolvida durante milênios pela Humanidade, a busca de um teto. Desfilam diante dos curiosos olhos dos leitores pequenos e adultos, os moradores das cavernas, os habitantes das palafitas, as casas das árvores, os moradores dos penhascos, os curiosos "pueblos" mexicanos, as tocas boreais, as chãs africanas e as ocas ameríndias, os barcos chineses, até os modernos arranha-céus. Tudo isso, colorido e curiosamente ilustrado, prendendo a atenção, agradando, entretendo e fornecendo à criança uma porção de conhecimentos úteis e seguros oportunos.

32 páginas; preço - Cr \$ 15,00.



**SAIBA
MAIS ESTA**

— O primeiro romance de José de Patrocínio intitulou-se "Mota Coqueiro" e é um libelo contra a pena de morte".

— Quando o livro "Mercenlogia", recém-publicado, do autor Miguel Milano, saiu em número de 748 os principais produtos comerciais.

— Honoré de Balzac trabalhava comumente durante 15 ou 16 horas diárias, ingerindo durante esse tempo 3 a 4 litros de café.

— Se agora apareceu no Brasil, em tradução direta do alemão, as obras de Felix Salten, "Finnhörn — o cavalo do Imperador" e "Kenny — história de um cão de guerra", celebrizados pelo cinema americano.

— O primeiro romance de José de Patrocínio intitulou-se "Mota Coqueiro" e é um libelo contra a pena de morte".

SENHORAS: o Circulo de Pais e Professores das Escolas Reunidas de Nova Iguaçu apela para os vossos corações bondosos na esperança de poder contar com a vossa colaboração para a organização do Natal da Criança Pobre de Nova Iguaçu.

Edital

Registro de Imóveis da 3ª Circunscrição da Comarca de Nova Iguaçu

Faço publico, em observância ao que dispõe o art. 2º do Dec. lei n. 38, de 10 de dezembro de 1938, que Gonçalves & Galvão Limitada, com sede á rua do Rosario n. 133, sobrado, sala 3. no Districto Federal, depositou em meu cartorio, sito á rua dr Getúlio Vargas n. 62, nesta cidade, para inserção, e memorial de matrícula dos documentos a que se refere o art. 1º do aludido decreto, relativos aos lotes de terrenos numerados — cento e setenta, 171, 172-A, 174, 174-A, 176, 176-A, 178, 180, da Avenida Mirandela; ns cento e dois a cento e trinta e dois, da rua dr. Marques Canario; ns. cento e trinta e um a cento e trinta e cinco (pares e ímpares), da Alameda Maria José; ns. um a quatro (1 a 34) pares e ímpares e mais os do ns. vinte e seis e vinte oito, da Alameda Maria de Lourdes; ns. cento e trinta e um a cento e cinquenta e nove, da rua dr. Godoi; ns. 169, 169-A, 171, 171-A, 173, 173-A, 175, 175-A, 177, 177-A, 179 e 182, da rua Otavio Ascoli; ns. cento e quarenta e quatro a cento e cinquenta e oito, da rua Augusto Paiz; ns. 227 a 231, e 235 e 237 da rua Coronel França Leite, com uma área total de 32.650 metros quadrados; nos lotes ns. 170, 172, 174, 176 e 178, da Av. Mirandela, existem 5 casas, respectivamente, do ns. 1788, 1810, 1832, 1855 e 1882; nos de ns. 131, 135 e 139 da rua dr. Godoi existem respectivamente, os prédios ns. 309, 323 e 349; no lote n. 4, da Alameda Maria de Lourdes, o de n. 45 e no lote do n. 1, da Alameda Maria José, o prédio do n. 34. Os lotes têm, na sua quasi totalidade, as dimensões de dez metros de frente e de fundos por trinta metros de extensão, e os não situados na quadra contida entre as ruas dr. Godoi, dr. Marques Canario, Otavio Ascoli e Avenida Mirandela. Os lotes da rua Augusto Paiz têm doze metros e cinquenta centímetros de frente e de fundos, por cento metros de extensão, e os da rua Cel. França Leite medem 12m,5 por 50m,00 de extensão. Os imóveis estão situados dentro do perímetro urbano, no 1º distrito do Município de Nilópolis, neste Estado, sendo todos destinados á venda por oferta publica. Os que se referem a apresentar impugnações, poderão fazê-las dentro de 3 dias após a ultima publicação deste, trazendo as a cartorio. Nova Iguaçu, 12 de dezembro de 1947. Eu, (s) D. A. Raulheit sub oficial, datilografado. Eu, (s) R. Quaresima, O. Uvidir oficial do Registro, subscreevi

COMARCA DE NOVA IGUAÇU
Cartorio da 1ª Circunscrição

Edital

De intimação com o prazo de trinta (30) dias e publicação por três vezes

Pelo presente edital com o prazo de trinta dias e publicação por três vezes, atende-se ao que foi requerido por Isa Luovres S. A., por seus diretores Raul dos Santos Jacinto e Pedro Avellino com sede á rua do Rosario, 111, 4º andar, na Capital da República, faz saber ao promitente comprador Autor Cunha, residente em lugar goorádo, intimado para neste cartorio efetuar os pagamentos das prestações atrasadas sob pena de não o fazendo, ser cancelada a respectiva escritura n. 273 do L. 8 C, a fls. 45v, com promissario do lote n. 21 da quadra A, na rua Frederico Rocha, devedor da quantia de Cr \$ 1.920,00, de 48 prestações de Cr \$ 40,00. fica pelo dito comprador intimado comprador a uma monetario cianado intimado para, dentro do prazo aqui mencionado, ar pagar as prestações atrasadas, sob pena de não fazendo e após o findo do prazo em mora, nos termos da lei, ser cancelada a dita escritura. Dado e passado nesta Cidade de Nova Iguaçu, Estado do Rio de Janeiro, a 14 de dezembro de 1947, no dia de dezembro do ano do mil novecentos e quarenta e sete (1947). Eu, Maria Conceição Campos

J. VIEIRA & Cia.

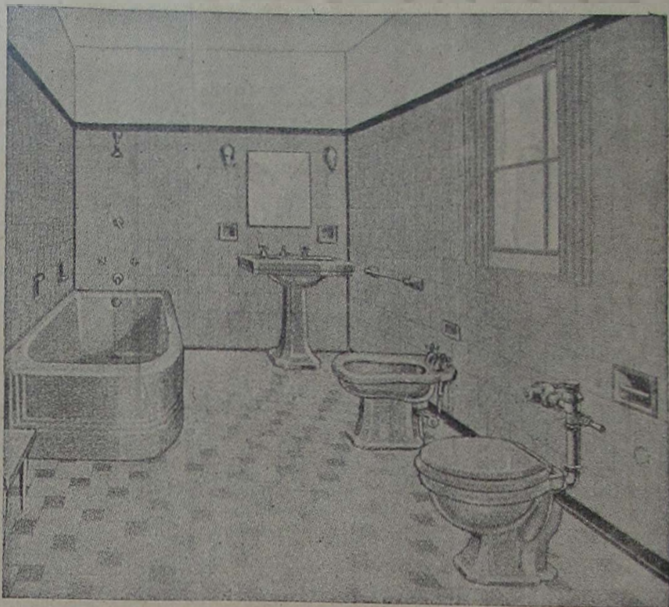

Aparelhos sanitarios — Azulejos — Mosaicos — Ladrilhos hidraulicos B R C.

Cerâmicas: "São Caetano" e "E & B" — Filtros — Metais — Fogões e fogareiros elétricos "Rel." — Fogões — Chuveiros.

Ventiladores — Lampadas — Materiais para instalações elétricas e hidraulicas.

LOJA E ESCRITORIO:

Rua Marechal Floriano, 2191 — Tel. 263

DEPOSITO:

R. Marechal Floriano, 2243-Nova Iguaçu—E. do Rio

A Escola de Corte e Alta Costura

de Mre. Azeredo
Confere diplomas pela Academia de Corte e Alta Costura do Rio de Janeiro
Rua Marechal Floriano, 2239
Telefone, 180

NOVA IGUAÇU E. DO RIO

Seguro de vida

Acidentes pessoais e do Trabalho, Fogo, Automóveis, Fidelidade.

Roberto Cabral
Corretor Oficial

R. Governador Portela, 314
Telefone, 418

Dr. Carvalho de Rezende
MÉDICO OCULISTA
Consultorio:

Av. Marechal Floriano, 87 2º
Fone, 43 8341 — Rio de Janeiro
HORARIO: 8,30 às 11,30 e 14,00 às 17,30

Nelson Trigueiro

Despachante Municipal
Av. Nilo Peçanha, 23 (Edifício Nica)-4º andar, sala 7—Tel. 277
Nova Iguaçu — E. do Rio

Aquino, sub oficial do datilografado e do datilografado Duque Estrada Melor, O Dada do Registro, o subcrevo e o Hoirique Duque Estrada Melor.

REFRIGERADORES FRIGIDAIRE

Instalações Comerciais com Unidades FRIGIDAIRE

Oficinas de consertos e montagem

João B. Cardoso

ATENDE SE A DOMICILIO

1 AV. 13 DE MARÇO, 48 — Fone 272

A Varanda de Nova Iguaçu de Manoel Pereira Bernardes Jr.

Móveis de vime em geral, vassouras, espanadores, etc.
Rua Marechal Floriano, 2351-Tel. 67-Nova Iguaçu-E. do Rio

COLITES?

Diarréias, má digestão, catarras dos intestinos, flatulencia, falta de apetite? A LUNGACIBA como um poderoso tônico amargo, ativa o orgão digestivo, combatendo as diarréias, o catarro intestinal e estimulando o apetite.

E' UM DOS PRODUTOS MAIS PROCURADOS DA

FLORA MEDICINAL

J. Monteiro da Silva & Cia.

RUA 7 DE SETEMBRO, 1945 — RIO DE JANEIRO

Vende-se em todas as drogarias e farmacias

(Lic. p. do D. N. S. P. 950 on 20 m 9-1-1918)

Imobiliária Japery

Escritorio Central
Joubert Modesto da Silva
Escol. particular
Raul Antonio da Silva Junior
Despachante
M. Floriano, 2126 Fone 249

PREDIO NOVO

Vende-se o de n. 47 da rua Vista Alegre. Preço de ocasião. Tratar com Trigueiro, Av. Nilo Peçanha, 23 — 4º and., sala 7. Fone, 277.

INDICADOR Propinqua

Medico

Dr. Pedro Regina Sobrinho — Médico operador Paris. — Consultas diárias das 8 às 10 ns. — R. Bernardino Melo, 1763. Tel. 284.—Nova Iguaçu.

Advogados

Dr. Paulo Machado — Advogado — R. Getúlio Vargas, 87. Fone: 82. — Nova Iguaçu.

Dr. José Basilio da Silva Junior — Advogado — Escritorio: Rua da Quitanda, 50, 1º andar. S. I. Tel. 43 6542.

Dr. A. Martins Pereira. — Residência: R. Marechal Floriano, 2057 — Sobrado, diariamente. Nova Iguaçu.

Dr. Antonio Ciani — Advogado — Rua Marechal Floriano, 2039 — Tel. 226 — Nova Iguaçu. — Rua Quitanda, 19 — Tel. 22 4693 Rio de Janeiro.

Tabelião

Cartorio do 2º Ofício de Notas — João Bittencourt Filho — Oficial do Registro de Títulos e Documentos. Comarca de Duque de Caxias — E. do Rio

Dentistas

Luiz Gonçalves — Cirurgião Dentista — Diariamente das 8 às 18 horas. Rua Bernardino Melo n. 2139. Telefone, 314. Nova Iguaçu.

Dr. Pedro Santiago Coscia — Cirurgião Dentista. (Rio X — Edifício Ovidor). Rua Ovidor, 169, 8º andar, sala 811. Telefone, 43-6563 — Rio.

RUBEM SILVA — Cirurgião-dentista. — Rua 13 de Maio, 23 — 5º and., Sala 503 — Edifício Dark — Rio.

Despachantes

Escritorio Tecnico Comercial — Santos Netto e Irmão (Contadores e Despachantes) — Servicos comerciais em geral — Rua dr. Getúlio Vargas, 22 — Tel. 208 — Nova Iguaçu.

Cid do Couto Pereira — Despachante oficial junto á Recbedoria. Esc.: Av. Nilo Peçanha, 34. Tel. 234 — Res. Av. Santos Dumont, 326.

CONSTRUTORES

João Simonato — Construtor licenciado — Encarrega-se de construções e reconstruções em geral e sob administração. — Res.: Rua Marechal Floriano, 2036 — Casa 11 — Nova Iguaçu

Roberto Baroni Soares — Construtor licenciado no Município de Duque de Caxias. Residência em Nova Iguaçu á rua Edmundo Soares, 304.

AS "LOJAS LA CAVA"

(De J. La Cava)

Desejando Boas Festas a todos os amigos e fregueses
Lembram o que seria magnífico presente neste fim de ano



Geladeira Alaska com 5 anos de garantia

"O calor favorece o desenvolvimento dos microbios nos alimentos que, por isso, se tornam perigosos para a saúde. A geladeira conserva os alimentos, impedindo que eles se estraguem."

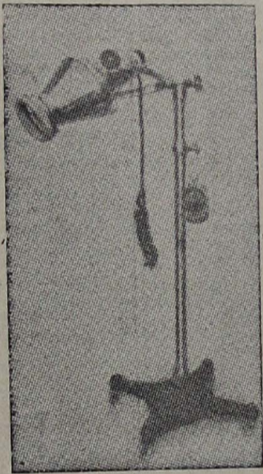

Lampada infra-vermelha



Fogão a gás "White-Star"

Esso Ultra gás

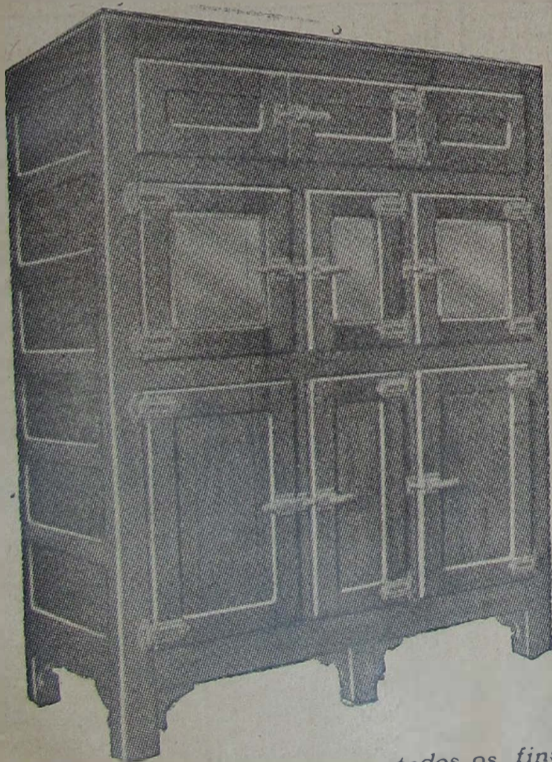

Instalações frigoríficas para todos os fins

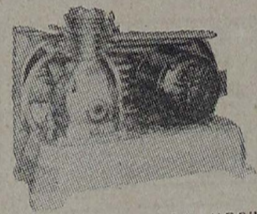

COMPRESSORES "BRUNNER"

STEWART WARNER

Rádios

AM FM TELEVISION

R-1951

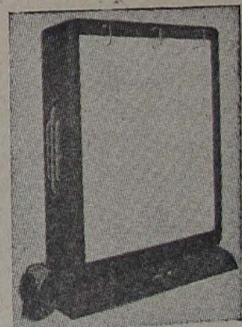

Negatoscopia

Já Conhece?



Mobiltox

Inseticida

Oficinas de reformas e consertos - Refrigeração - Rádios - Máquinas
RUA MARECHAL FLORIANO PEIXOTO, 23-9 -- NOVA IGUASSU' -- ESTADO DO RIO



Noticias da Camara

Sessão de quarta-feira, dia 10

Início da sessão às 20 hs. e 5', estando ausentes Gotellp e Schlavo. Leitura da ata, que foi aprovada, e do expediente. Sobre a Mesa, ofícios do Prefeito e do diretor do Hospital, em resposta a pedidos de informações. Sobre a resposta do diretor do Hospital Guimarães falará oportunamente, depois de colher dados no Centro de Saúde. Bassi encaminhou um memorial de moradores da av. cel. Francisco Soares, e foi portador de um apelo de moradores de Quelmadão para que se reorganize a Escola nº 11, tendo se manifestado a respeito o vereador Santos, que já falara sobre o caso dessa escola no seu distrito. Na ordem do dia, foi considerada objeto de deliberação uma indicação de Bassi para se entronizar no recinto a Bandeira Nacional, e Machado levantou duas questões de ordem, uma que as matérias deviam ser especificadamente anunciadas para a ordem do dia seguinte, e outra sobre a impossibilidade de Jesus retirar um seu requerimento, que já havia passado em 1ª discussão.

Bassi quis saber se já se oficiara à Caixa Econômica, e Carmelita logo a seguir, não tendo nenhum projeto para dar parecer e querendo trabalhar, reclamou que o presidente de sua comissão retinha todas as matérias. O presidente da Mesa explicou, então, que, se as matérias demoravam nas comissões, certamente era para que melhores estudos fossem feitos, mas que elas chegariam todas às mãos da vereadora.

Jesus consultou o plenário para colocar no recinto os retratos das figuras iguassuanas mais ilustres, tendo o presidente pedido que ele fizesse o requerimento por escrito. Machado levantou uma questão de ordem, dizendo que a Mesa devia resolver se podiam ou não transitar pelas comissões matérias estranhas ao edital de convocação da Camara. Guimarães achou que sim e o presidente também, mas não podiam ser discutidas e votadas. Bassi pediu urgência na resposta do Prefeito sobre a concessão ou não do abono de Natal.

Sessão de sexta-feira, dia 12

Comêço da sessão às 20 hs. e 15', estando ausentes Passos, Haddad, Santos e Almeida. Leitura da ata e sua aprovação, com retificação de Jesus.

Schiavo deu conhecimento a Casa da visita que fizera o Prefeito a Japeri, a seu convite.

Guimarães, embora tivesse anteriormente se manifestado favorável a que as matérias estranhas à convocação transitassem pelas comissões, tendo estudado melhor o assunto, agora era contrário, o que provocou a intervenção de Carmelita, que sustentou ponto de vista diferente. O presidente da Mesa voltou a explicar que tais matérias poderiam passar pelas comissões, mas não discutidas e votadas. Guimarães, voltando a falar, disse que não ditava ordens à Casa, mas corrigia o seu erro. E Machado, que da outra vez não pudera debater o assunto devido a seu estado de saúde, levantou, baseado na Lei Orgânica, uma questão de ordem contrária à decisão da Mesa e a Carmelita, de quem não tomava conhecimento do termo «coligação» que empregara, pois não fazia coligação com ninguém contra o povo. Requereu e obteve que a Mesa reconsiderasse sua decisão, pelo que foi esta criticada duramente por Carmelita, saindo em defesa da atuação correta e democrática do presidente Guimarães, Bassi e Gotellp, que considerou decepçionantes as palavras de Carmelita.

Indo a plenário, o presidente, depois de dar conta à Casa da audiência que tivera com o diretor da Central, como integrante da Comissão que deveria tratar da parada entre Mesquita e Nilópolis, seu por encerrado o incidente com Carmelita, explicando a norma de trabalho seguida pela Mesa.

Carmelita quis ler um seu parecer, mas não pôde, pois a matéria já constava da ordem do dia, e Bassi comunicou que a Comissão de Finanças ia se reunir extraordinariamente naquela noite.

Sessão de segunda-feira, dia 15

Iniciou-se a sessão às 20 hs. e 5', na ausência de Santos, Juvenal, Reis e Almeida, cujo lugar foi ocupado por Bassi. Leitura da ata, que se aprovou, e do expediente.

Sobre a Mesa, um ofício-resposta do Prefeito. Carmelita leu seus dois últimos pareceres, e Gotellp protestou contra o aumento do imposto sobre Vendas e Contribuições, solidarizando-se com o orador Bassi e Haddad, que disse ser "o maior golpe desfechado contra o progresso do Estado do Rio". Bassi falou ainda sobre o problema da carne, que estaria sendo vendida a elementos de fora, prejudicando o abastecimento da população local.

Na ordem do dia, Gotellp pediu ao presidente para designar dia e hora, a fim de a Comissão ir entender-se com o diretor da Cia. Santa Teresinha, sobre assunto que se prende com a parada entre Mesquita e Nilópolis.

(Conclue na 7ª página)

Mário Guimarães | Fernando Nunes Brigagão

ADVOGADOS

ESCRITÓRIO: AV. NILO PEÇANHA, 23 (EDIFÍCIO NICE), 2º ANDAR - SALA 6

Das 9 às 10 horas

HORARIO (Diariamente)

Das 11 às 12 horas

Dr. Luiz Guimarães

CLÍNICA MÉDICA - CRIANÇAS

Residência: Av. Santos Dumont, 40
Telefone, 8

CONSULTÓRIO:

Rua 5 de Julho, 41 - Tel. 206

HORARIO:

(Diariamente)

Das 9 às 11 horas

Dr. M. C. Florença

Doenças das senhoras - Pre-natal - Partos

Consultório: Ed. Darke, Rm 13 de maio, 23, 16º andar, salas 1633/34. 2ª, 4ª e 6ª, das 9 às 11 horas - RIO

Residência: Rua Bernardino Melo, 2085 - Telefone, 19

Das 16 às 18 horas

Aviso

O Porteiro dos Auditórios desta Comarca, devidamente autorizado por alvará do exmo. sr. dr. Acácio Aragão de Sousa Pinto, Juiz de Direito desta Comarca, datado de 4 de dezembro de 1947, venderá em leilão, às 14 horas do próximo dia 30 do corrente, no "Moinhos Nova Iguaçu Ltda.", sito à Av. Nilo Peçanha n. 439, nesta cidade, as mercadorias em estoque, arrecadadas à firma "Moinhos Nova Iguaçu Ltda.", constantes do seguinte: 7 sacas de creme de arroz com total de 316 kgms; 2 sacas de creme de arroz sujo, pesando 80 kgms; 2 sacas de creme de arroz varredura; 28 sacas de pó de estras, pesando 1.400 kgms; 6 sacas de palha de arroz; 23 sacas de aniagem, contendo cada um 32 pacotes de 6 saquinhos cada, de 250 grs. de creme de arroz; 55 pacotes de 6 saquinhos de 500 grs. cada; 10 pacotes de 6 saquinhos de 250 grs.; 274 pacotinhos avulsos de 500 grs., cada; 268 sacos brancos, vazios, em mau estado; e 47 sacos de aniagem, velhos. Quem nos mesmos bens quiser oferecer lance, deverá comparecer no dia, hora e local designados.

Nova Iguaçu, 16 de dezembro de 1947.

O Porteiro dos Auditórios
Otavio Soares 1-2

Indicador Comercial

Farmacia e Drogeria Central - Rua Marechal Floriano, 2194. Tel. 16 - Nova Iguaçu. Depositário dos Produtos Seabrlina e Victory. Farmaceutico A. P. Guimarães Victory.

Casas Funerarias

Casa Santo Antonio - Serviço Funerário - Guilhermina Ferreira da Silva. Rua Marechal Floriano, 2018. Tel. 86 - Nova Iguaçu.

Casa São Sebastião - Calções e corôas - Osvaldo J. dos Santos. Av. Nilo Peçanha, 39. Tel. 283 - Nova Iguaçu.

Diversos

Altiva Ribeiro - Agrimensor - Levantamentos topográficos. Planos urbanização e loteamentos. - Rua Rita Gonçalves, 459 - Nova Iguaçu.

Delfim Pereira Montenegro - Construtor. Av. Santos Dumont, 626 - Telefone, 69 - Nova Iguaçu.

S. M. Torracca - Copias e papéis heliográficos. R. Uruguaiana, 112-1º and. fones: 23-4968 23-2663 e 43-8826.

Fotografia Iguaçu - Lauro de Oliveira. Chamados a domicílio. Telefone, 146 - Nova Iguaçu.

Mandioca e alpim - Compra-se qualquer quantidade, à rua S. Sebastião, 1695 (fundos) - Belford Roxo - Estado do Rio.

Terreno a prestação

Vendo lotes de 10x42, em Nova Iguaçu, lado direito da Estação, com pequena entrada. Tratar: Av. Nilo Peçanha, 26, 11º and., sala 1113, no Rio de Janeiro.

Agencia Chevrolet Iguaçu



Peças e Acessórios em Geral

Concessionária dos produtos

da General Motors do Brasil

e distribuidora dos Geladeiras Frigidob

Pneus e Camaras de todas as marcas. - Oficina mecânica a cargo de técnicos competentes.

PRODUTOS MOBILOIL INSETICIDAS SHELL TOX

João R. Cardozo

Representantes da Shell Mex Brazil Lto.

Rua 13 de Março, 48 - Tel. 272
NOVA IGUAÇU E. DO RIO

Representações Universal

Bicicletas de alumínio e venda. Maquinas de escrever, somar e calcular. - Cofres, arquivos em geral. - Radios, acessórios para bicicletas, etc. - Oficina especializada para consertos e reformas de bicicletas. - Vendem-se bicicletas inglesas - material Dunlop.

ALUGAM-SE BICICLETAS NOVAS A CRS 10,00, APENAS!

L. de Almeida

Representações, comissões, conta propria

R. Marechal Floriano, 2377 - Nova Iguaçu

Armazem Independencia

Matriz: Praça 14 de Dezembro, 84 - Tel. 424

Filiais: Rua Bernardino Melo, 1697, Tel. 409 - Rua Marechal Floriano, 2312,

Tel. 67 e Praça da Matriz, em Austin, Tel. 2

Conservas, bebidas nacionais e estrangeiras Secos e molhados de primeira qualidade. - Ferragens, lenha e carvão Entregas a domicilio - VENDAS A DINHEIRO

FRANCISCO BARONI & FILHA

Município de Nova Iguaçu

Estado do Rio

CLINICA SÓ PARA SENHORAS

Dr. Nelson P. Tavares, especialista em molestias das senhoras. Tratamento sem dor e sem operação, por processos novos, dos abortos e suas consequencias. Cura radical das cisticas utero-ovarianas e das regras irregulares e prolongadas, suspensão, hemorragia e todas as molestias dos ovarios, trompas, utero, bexiga e uretra, por um processo rapido e garantido.

Consultas gratis todos os dias, das 12 ds 14 horas.

Avenida Santos Dumont, 148 Nova Iguaçu

Oficina Mecânica

SOLDA ELÉTRICA E OXIGÊNIO

Serviço de torno mecânico e plaina, consertos de máquinas em geral, reforma em motores de combustão lateral, montagem e assentamento de máquinas de qualquer tipo.

Bittencourt & Alarcão Ltda.

Rua 13 de Maio, 23 - Tel. 116 - NOVA IGUAÇU - Est. do Rio

Notícias da...

(Conclusão da 6ª página)

Sessão de quarta-feira, dia 17

Início da sessão às 20 hs. e 15', estando Gotelip ausente. Leitura da ata, que se aprovou com retificação de Haddad.

Sessão de sexta-feira, dia 19

Comêço da sessão às 20 hs. e 15', estando ausentes Santos, Almeida e Baroni, que chegará 1 hora e 10' depois.

Leitura do projeto de resolução de Bassil, dispondo sobre ajuda de custo e subsídio dos vereadores e respectivo pagamento, o qual foi objeto de deliberação.

Jesus voltou ao assunto da criação de um Depósito Público em Belford Roxo, pedindo providências ao Prefeito no sentido de proibir o gado solto na via pública.

Quaresma apresentou uma indicação para o Prefeito calçar várias ruas e travessas nesta cidade.

Machado, embora fosse simpático à Associação Comercial e Industrial, da qual já recebe honrosa homenagem, referiu-se a um convite para um jantar, oferecido por essa entidade ao Prefeito e Vereadores, concluindo pela não aceitação.

Solidários com Machado se manifestaram Haddad, Passos, Alcebades e Carmelita. Gotelip e Guimarães é que não pensavam assim, pois não viam nenhum inconveniente de aceitar um convite da Associação; eram livres, agiam de acordo com a sua consciência e o povo sabia disso muito bem.

Gotelip leu um artigo de Pedro Pomar, publicado na "Tribuna Popular" e pediu a sua inclusão nos anais da Casa, com um voto de congratulação ao dr. Artur Marinho, juiz do Tribunal de Recursos.

Bassi foi o interprete de um apelo dos moradores da trav. F. Soares, pedindo ao Prefeito a colocação all de uma lampada. Leitura da Mensagem n.º 4, cujo projeto de resolução foi aprovado com o substitutivo da Comissão de Constituição.

Foi aprovada em 1.ª discussão a Mensagem n.º 7. A pedido de Guimarães, suspendeu-se a sessão por 5', a fim de serem recebidos os diretores da Associação, srs. Antonio Quinteia e Alvarino Coutinho que, sobre o jantar, se entenderam com os vereadores, principalmente Machado.

Reaberta a sessão, Machado voltou ao assunto, aclarando pontos de seu discurso anterior, mas sustentou ainda a inoprotunidade do convite da Associação Comercial e Industrial.

Do mesmo modo que Machado, Guimarães sentiu-se honrado com a visita dos diretores da Associação, que esperavam continuasse cuidando dos interesses de Nova Iguaçu.

Ordem do dia para a sessão de amanhã: segunda discussão e votação do projeto sobre o empréstimo.

A CASA LAURA agradece a preferencia que sempre teve de seus distintos fregueses, e deseja-lhes um feliz Natal e um próspero Ano Novo.

Seja um rapaz elegante

Fazendo suas roupas só com

DARCY, ALFAIATE

Rua Marechal Floriano, 2363

Nova Iguaçu Estado do Rio

Cursos livres conferindo certificado

Professora dentaria, Enfermeiro ou Enfermeira, Parteira, Contador, Enfermeiro-veterinario, Pratico de agricultura e do Biotecnico.

Informações per carta ou pessoalmente, das 14 às 18 horas, com o sr. A. da Silva

AV. SANTOS DUMONT, 2 (Antigo)

RADIOTÉCNICA MOREIRA é a mais antiga officina e casa de radios especializada, e mantém um moderno e bem mtado laboratório, para montagens, reformas e conserto de qualquer aparelho de alta precisão, com garantia e preço modico.

PRAÇA 14 DE DEZEMBRO, 32, TEL. 127.

CONVOCAÇÃO

O presidente do Conselho Deliberativo do Esporte Clube Iguaçu, usando das atribuições que lhe são conferidas pelos Estatutos em vigor, resolve convocar, ordinariamente, o Conselho para o dia vinte e sete (27) do corrente, ás vinte e duas (22) horas, a fim de eleger o Presidente e Vice-Presidente do Conselho Administrativo e o Conselho Fiscal, para o biênio 1948-1949.

Nova Iguaçu, 15 de dezembro de 1947.

NELSON SOARES, presidente

AMARO AUGUSTO DOS PASSOS

Floriano, Dalva e demais irmãos convidam todas as pessoas amigas para assistirem à missa que, por alma de seu pai, Amaro Augusto dos Passos, mandarão rezar ás 8 horas do proximo dia 24, na Igreja local, ficando antecpadamente agradecidos aos que assistirem a esse ato.

Nova Iguaçu, 19-12-47.

GELEIDEIRA

Vende-se uma em estado de nova, com 4 1/2 pés. Preço Cr\$ 6.000,00. Tratar com Nelsin Trigueiro, Av. Nilo Peçanha, 23 - 4º and., sala 7.

Rádios

PHILCO

431 806 350 (Portátil)

R. C. A.

Radiola

EMERSON

540 543

GAROD

Commodore Gaucho Playmate Eletrola

OUTRAS MARCAS

Geladeira Philco BICICLETAS

Casa Laura

DEPARTAMENTO DE RADIOS Rua Getulio Vargas, 2 NOVA IGUASSU - E. DO RIO

A' PRAÇA

Comunico aos distintos fornecedores e clientes que vendem meu posto de gasolina Shell situado na rua Marechal Floriano Peixoto, ao sr. Geraldo Horta Tinoco, livre e desembaraçado de quaisquer onus Nova Iguaçu, 16 de dezembro de 1947.

MARINHO MAGALHÃES

NO PASSADO E NO PRESENTE. ELIXIR DE NOGUEIRA. MEDICAÇÃO AUXILIAR NO TRATAMENTO DA SIFILIS!

Vendem-se

dois alimos lotes de terreno nesta cidade, à rua dr. Otavio Tarquino, medindo cada um 13x50, distante 50 metros da esquina da rua Marechal Floriano Peixoto. Tratar com R. Quaresma, à rua Getulio Vargas, 62, ou rua Cel. Alfredo Soares, 216, nesta cidade.

AVISO

O Porteiro dos Auditórios desta Comarca, devidamente autorizado por alvará, do Excmo. Sr. Dr. Acteo Araújo de Sousa Pinto, Juiz de Direito desta Comarca, datado de 16 de dezembro de 1947, vendrá em leilão, às 13 horas do próximo dia 30 do corrente mês, no edificio do Forum, sito nesta cidade, a Praça João Pessoa, s/n, sobrado, pelo preço base de trinta e um mil e seiscentos cruzados (Cr\$ 31600,00) o imóvel abaixo descrito, de propriedade do espólio de D. ANGELICA DE GOUVEIA MACIELIRA, os quais são os seguintes: TERRENO sito a Praça da Estação, em Marro Agudo, 1º distrito deste município, medindo noventa e seis metros de frente para a Estrada de Ferro Central do Brasil, duzentos e noventa e seis (296,00) metros pelo lado que divisa com Domingos Cesar de Castilho, cento e sessenta (160,00) metros pelos fundos confrontando com sucessores de Humberto Pereira e duzentos e noventa e seis (296,00) metros pelo lado que divisa com José Gonçalves Durgo. Este terreno pertence à Fazenda de Mulhaura e o fidejuciuário fideiussor é a posse. Exatando no terreno acima referido, as seguintes benfeitorias: - UM PRÉDIO com duas navegações, cobertos pela Prefeitura com seis números trezentos e onze (311) e trezentos e quinze (315), com as seguintes características: prédio construído de pedra, cal e tijolos, coberto de telhas tipo francês, com quatro portas de frente, dividido em dois salões próprios para negócios e cinco cômodos cimentados para moradia, avaliados em vinte mil cruzados...

PREFEITURA MUNICIPAL DE NOVA IGUASSU

DESPACHOS DO CHEFE DA DIVISÃO DE ADMINISTRAÇÃO

10.635, Eduardo Elias José, 10.455, Agostinho dos Santos: Certifiqueu-se. 10.875, Antonio Gomes da Cruz, 10.871, Manoel Braz Filho; 10.283, Carlos Gomes de Carvalho; 10.121, Fernando Francisco Tavares; 10.389, Miguel Porto da Silva; 10.144, Divalino dos Santos; 10.393, Maria da Fonseca Soares Ribeiro; 10.469, João Magano do Almeida; 10.698, Rito Pereira & Cia.; 10.721, Damasceno da Costa Arruda: Compareçam para prestar esclarecimentos: 10.368, José Macedo de Araújo; 10.503, João dos Santos Barbosa; 10.392, Pantaleão Rinaldi; 10.595, Sebastião Dantas Ambrósio; 10.398, Maria Gouvêa Guimarães; 10.422, Juventina Dias Xavier; 10.446, Antonio Emilio Alves; 10.410, Julio da Mota Lereu; 9948, José Gonçalves Nunes; 10.529, Euclides Francisco da Silva; 10.655, Ernesto do Sousa; 10.620, Crispiniano Nunes da Costa; 10.470, Rui Alves de Moraes: Quitem-se preliminarmente. 11.368, Isa Inoveis SJA; 11.311, Lucia Rosa dos Santos; 11.156, Romualdo dos Santos: Certifiqueu-se como constar. 11.319, José da Silveira Palma; 11.320, José Marques Filho; 11.326, José Maria Rodrigues Garcia; 11.312, Amaury Pauli Ferrera; 11.288, Raul Antonio da Silva Junior; 11.274, Alexandre Rodrigues; 11.245, Homotina de Sousa Passos; 11.358, Manoel Luiz Vieira; 11.331, Francisco Antonio Pires; 11.296, Jacinto Gomes de Avila; 11.272, José de Oliveira Barros; 11.248, João Ezequiel Pereira: Compareçam para esclarecimentos 11.330, Antonia Amalia da Rocha Reis; 11.318, Severino Pereira Leite; 11.313, Etelvina Rosa de Lima; 11.224, Melquades Barbosa & Cia.; 11.222, Manoel Antunes Braga; 11.342, Eduardo Elias José; 11.369, Antonio Mendes de Carvalho; 11.370 e 11.349, Oscar Pereira Gomes; 11.357, Letteria Santo Antonio Ltda.; 11.339, João dos Santos Barbosa; 11.363, Antonio de Sousa Gomes; 11.365, Arlete de Oliveira; 11.379, Euclides Goulart Bueno; 11.244, Arcelino Pereira Neves; 10.422, Juventina Das Xavier; 11.241, Moisés de Oliveira Neves; 11.240, Otavio Gomes Torres; 11.219, e 11.218, João José; 11.243, M. L. de Azevedo; 10.675, Antonio Pinto de Araujo; 11.276, José Ferreira; 11.247, Margarida Alvarez: Quitem-se preliminarmente.

DESPACHOS DO CHEFE DA DIVISÃO DE FAZENDA

10.539, Espinosa Guagliani Ltda.; 9378, Benedito Lino Teixeira; 10.444, Manoel de Castro Paradelo, 10.480, Atonor Gomes Rodrigues; 10.411, Norma Moussalli; 10.882, Alcides Olegario Diniz: Transfiram-se. 10.623, E. N. Santos; 10.203, Jonas Alves Lincos; 10.500, Eduardo Lemos; 10.589, Emirio de Sousa Costa; 10.614, L. do Almeida; 10.626, Ari Silvestre dos Santos; 9674, Armando Gonçalves; 9408, Bernardo Poreir: Como requerem. 10.373, Antonio Lopes Pereira Coelho; 10.365, Paulo Bauedetti: Compareçam para esclarecimentos. 10.776, Valdir Duarte de Carvalho; 10.696, Emilio Gomes: Junte lançamento do Estado. 10.038, Antonio Carlos de Figueiredo: Junte escritura do terreno. 10.879 A, Paula Clarence de Moura: Junte o talão da licença estadual 10.527, A. Regajo: Junte prova da baixa concedida pelo Estado. 9744, Manoel Corrêa. De acordo, quite-se preliminarmente. 10.970, Antonio da Costa Fernandes; 11.029, Farid Pedro Henri: Deferidos. 10.705, Santina dos Santos, 9006, Hildebrando Lira Europeu; 11.054, Jair de Sousa Ferraz: Transfiram-se. 11.053, Oto Francisco de Paula; 11.028, José Maria Duarte: Compareçam para esclarecimentos. 10.796, Riograndino Darci de Oliveira Siqueira: Apreensão na D. E. a planta de desmembramento do terreno. 10.583, Caixa de A. P. de Serviços Aéreos e Telecomunicações; 11.135, José Coelho Guimarães. Quite-se preliminarmente. 11.016, Irmãos Menezes Limitada: Junte prova de transferência feita no Estado.

DESPACHOS DO CHEFE DA DIVISÃO DE ENGENHARIA

10.380, Lar Fluminense Urbanizações Ltda.: Aprove. 11.264, Escritorio Técnico Comercial e Imobiliária & Ltda.; 11.163, José dos Santos; 10.948, Josefa Teixeira Prisco; 11.031, José de Freitas Prodroso; 10.881, Manoel Francisco da Silva; 10.931, José Jacob: Defiro.

Casa Laura advertisement featuring images of a radio, a refrigerator, a bicycle, and other household items. Text includes 'Nos seus 2 Departamentos', 'Rádios - Móveis', and 'R. Bernardino Melo, 1985'.

Vertical text on the left edge of the page, including names like 'M. C. Florencio', 'Terreno a prestação', 'Agencia Chevrolet Iguaçu', and 'João B. Cardoso'.

Um Produto da INTERNATIONAL HARVESTER

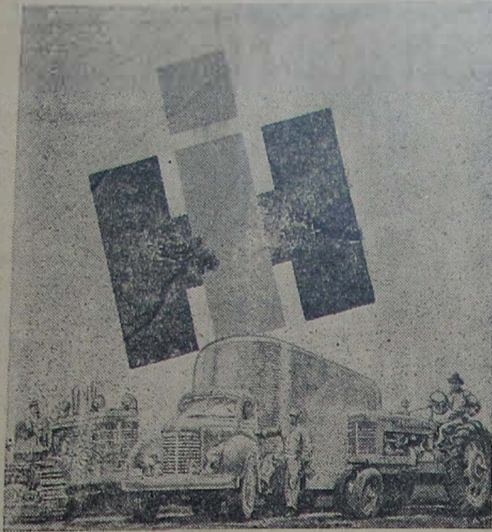

Esta Marca Significa
Produto da INTERNATIONAL HARVESTER

Faça ESTA MARCA — o símbolo aqui ilustrado — o seu guia quando tiver necessidade de adquirir produtos com estes fabricados pela International Harvester. É uma nova marca para um velho nome, conhecido em todo o mundo — INTERNATIONAL HARVESTER.

Peça-nos informações sem compromisso.

Concessionários nesta cidade

Alberto Coccozza S. A.

O abacaxi

O abacaxi que, hoje em dia, é cultivado em quase todos os países tropicais, é uma fruta de origem americana, que teve o privilégio de ser uma das plantas que a América tem dado ao resto do mundo. Cristóvão Colombo e seus marinheiros foram os primeiros europeus que viram esta fruta, quando em 1493 encontraram os frutos cultivando-a na ilha de Guadalupe, nas Antilhas.

Os preceitos do dia

CONFORME O CLIMA

As fritadas e os demais alimentos gordurosos exigem muito tempo para a digestão. O abuso de pratos gordurosos, em climas quentes como o nosso, é mais absurdo do que o de sorvetes e bebidas geladas, nos climas frios. Evite o abuso de alimentos gordurosos e adote alimentação adequada ao clima do país.

SALADA DE SAÚDE

O organismo exige alimentação escolhida e variada. Em qualquer refeição, são indispensáveis frutas cruas, verduras e legumes frescos — laranja, banana, mamão, abacate, espinafre, alface, couve, betelha, chicória, tomate, cenoura, couve-flor.

Procure fornecer ao organismo os alimentos de que necessita, incluindo legumes, verduras e frutas nas refeições.

CORREIO DA LAVOURA

FUNDADO EM 22 DE MARÇO DE 1917

Red. e Oficinas: Rua Bernardino Melo, 2075

Telefone, 189

ANO XXXI

NOVA IGUAÇU (Estado do Rio). 21 DE DEZEMBRO DE 1947

N. 1.405



Dezembro!...

Mês das festas e dos presentes

a Alfaiataria Santos

(ANTIGA ALFAIATARIA GLOBO)

tem grande variedade de artigos de presentes para Natal e Ano Novo PARA HOMENS, SENHORAS E CRIANÇAS. PERFUMES, CHAPÉUS, CAMISAS, ROUPAS FEITAS E SOB MEDIDA, E UNIFORMES COLEGIAIS QUE VENDE A PREÇOS DE FESTAS.

Alfaiataria Santos Rua Marechal Floriano nº 1968
Telefone 280 — Nesta cidade

Horticultura - Avicultura

Grande variedade de verduras. Ovos para consumo. Ovos para chocar de Rhode Island Red, Light Sussex, Leghorn branca - alta postura, New Hampshire - raça nova que melhor se adapta ao clima. Rações balanceadas Chocadeiras. Criadeiras. Frutas. Medicamentos veterinários. Tudo ao menor preço e de melhor qualidade. — Pintos de 1 dia.

Faça as suas compras na HORTICULTURA - AVICULTURA, rua Marechal Floriano, 2401
ENTREGA A DOMICILIO

Oficina Mecânica Iguassú

Conserto e reforma geral de automóveis e caminhões. — Solda-se a oxigênio. — Adaptação de freios hidráulicos a qualquer tipo de carro.

DUCCINI & FRANCO

R. Marechal Floriano, 2376—NOVA IGUAÇU—E. do Rio

Posto de Serviço Automobilístico "ESSO"

Oficina mecânica, Borracheiro, Eletricista, Pintura Duco, Capoteiro, Box de lubrificação, Peças e acessórios, Pneus, Câmaras de ar e Baterias.

Monteiro dos Santos & Cia.

Revendedores da Standard Oil Company of Brasil

Rua Marechal Floriano, 2422—Tel. 83
Nova Iguaçu E. do Rio



TENDES GRIPPE?
TOMAE O LEGÍTIMO

ALLIUM SATIVUM
DE
COELHO BARBOSA & CIA

FARMACIA - Rua da Carioca, 32 - Rio

BANCO DO BRASIL S. A.

O MAIOR ESTABELECIMENTO DE CRÉDITO DO PAÍS

Filial de Nova Iguaçu - Estado do Rio: Praça 14 de Dezembro, 98
Telefs.: 4 (Contadoria) e 25 (Gerência) - End. Tel.: "Satélite" - Caixa do Correio, 3

Condições para as contas de depósitos

Depósitos sem limite 2 % a. a.

Depósito inicial mínimo, Cr\$ 1.000,00. Retiradas livres. Não rendem juros os saldos inferiores àquela quantia, nem as contas liquidadas antes de decorridos 60 dias a contar da data da abertura.

Depósitos Populares — Limite de Cr\$ 10.000,00 . 4 1/2 % a. a.

Depósitos mínimos, Cr\$ 50,00. Retiradas mínimas, Cr\$ 20,00. Não rendem juros os saldos: a) inferiores a Cr\$ 50,00; b) excedentes ao limite; c) das contas encerradas antes de decorridos 60 dias da data da abertura.

Depósitos limitados — Limite de Cr\$ 50.000,00 . 4 % a. a.
— Limite de Cr\$ 100.000,00 . 3 % a. a.

Depósitos mínimos, Cr\$ 100,00. Retiradas mínimas, Cr\$ 50,00. Não rendem juros os saldos inferiores a Cr\$ 100,00. Demais condições idênticas às de Depósitos Populares.

Depósitos a Prazo Fixo:

Por 6 meses	4 % a. a.
Por 12 meses	5 % a. a.
Com retirada mensal da renda, por meio de cheques:	
Por 6 meses	3 1/2 % a. a.
Por 12 meses	4 1/2 % a. a.
Depósito mínimo—Cr. 1.000,00.	

Depósitos de Aviso Prévio:

Para retiradas mediante prévio aviso:	
De 30 dias	3 1/2 % a. a.
De 60 dias	4 % a. a.
De 90 dias	4 1/2 % a. a.
Depósito inicial mínimo — 1.000,00.	

Letras a prêmio: Selo proporcional. Condições idênticas às de Depósito a Prazo Fixo

Faz, nas melhores condições, tôdas as operações bancárias

COBRANÇAS — TRANSFERÊNCIAS DE FUNDOS.
DESCONTOS de letras, saques e cheques sobre esta ou quaisquer outras praças.
EMPÉSTIMOS em contas correntes com caução de duplicatas.
CRÉDITO AGRÍCOLA a longo prazo, sob a garantia exclusiva da fruta.
CRÉDITO PECUÁRIO a longo prazo para custeio de criação, aquisição de gado para engorda, recriação, etc.
CRÉDITO INDUSTRIAL para a compra de matérias primas e reformas aperfeiçoamento e aquisição de maquinário.

São atendidos, com a maior presteza, todos os pedidos de informações e esclarecimentos sobre quaisquer operações da Carteira de Crédito Agrícola e Industrial, que se acha em pleno funcionamento.

Agências em tôdas as capitais e principais cidades do Brasil
Correspondentes nas demais e em todos os países do mundo