

CORREIO DA LAVOURA

DIRETOR-GERENTE:
AVELINO DE AZEREDO

ÓRGÃO INDEPENDENTE — FUNDADO EM 22 DE MARÇO DE 1917

Fundador: Silvino de Azeredo

DIRETOR-SECRETÁRIO:
LUIZ DE AZEREDO

Red. e Oficinas: Rua Bernardino Melo, 433 — Tel. 180

ANO XXIV

Nova Iguassú (Estado do Rio), Domingo, 22 de Setembro de 1940

Publica-se aos domingos

A LAPIS...

N. 1.227

A NOSSA HOMENAGEM

Registrar-se-á na próxima quarta-feira, 25 do corrente, o primeiro aniversário da morte de Silvino de Azeredo. Parece-nos que foi ontem!

O sentimento causado pelo lutooso acontecimento, que nos encheu o coração da mais profunda magoa, jamais será esterilizado pelo tempo, que tudo destrói e apaga, mas, antes, fará aflorar na mais reconditada fibra do nosso órgão vital, a mais sincera das homenagens à imperecível memória do querido Amigo e Chefe.

O silêncio — devia ser neste momento a maior homenagem prestada à sua memória, porque não ha palavras que expressem o pesar deixado pela sua morte.

Entretanto, — como já o disse Claudio de Sousa, — dentro dos lindes da saudade pôde o sorriso abrir-se na lagrima, como o arco-iris no temporal, à evocação dos primores e das qualidades do morto.

Silvino de Azeredo continua a viver conosco.

Prosseguimos a ardua jornada, sempre inspirados na sua sacrossanta diretriz.

Com as vistas voltadas para o engrandecimento de Nova Iguassú, e quiçá da Terra Fluminense, com a alma bissectrizada pelo amor à Família e a tudo quanto dissesse respeito à dignidade da imprensa, Silvino de Azeredo soube impor-se à consideração e ao respeito gerais pela sua tacita modestia, pelo seu comprovado desprendimento.

A sua espinha dorsal jamais fôra flexível para todas as reverencias. Não tinha a cobardia despresível e amoral dos bajuladores. Impunha-se pela sua honestidade inatacavel, pela

atividade do trabalho disciplinado, pela correção no mais simples ato de sua vida. Quando, ha mais de vin-

te anos, teve a iniciativa de fundar o CORREIO DA LAVOURA, tantas foram as criticas pessimistas da parte dos "entendidos" no assunto, foram tantas as insinuações de desistencia da difficil empreitada...

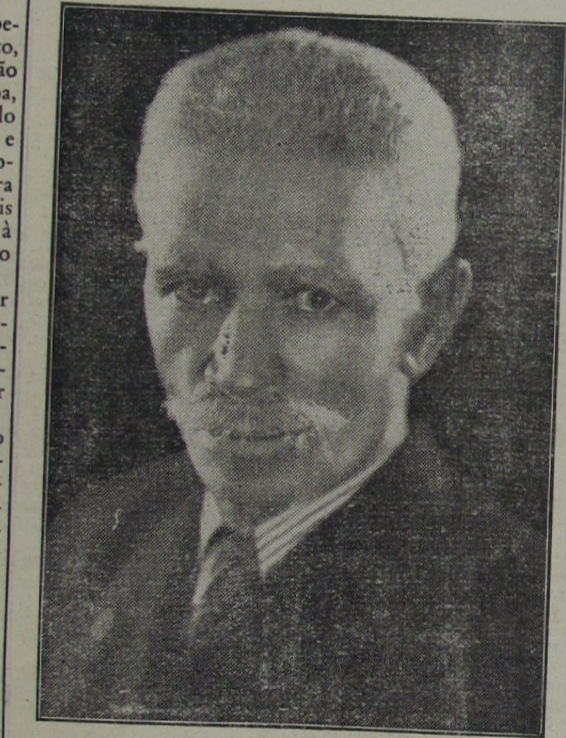

Cap. SILVINO DE AZEREDO, o saudoso fundador do CORREIO DA LAVOURA

te anos, teve a iniciativa de fundar o CORREIO DA LAVOURA, tantas foram as criticas pessimistas da parte dos "entendidos" no assunto, foram tantas as insinuações de desistencia da difficil empreitada... Esta passou a ser encarada como um capricho de Silvino de Azeredo, com a firme resolução de conseguir para Nova Iguassú um arauto de suas aspirações, isento dos enormes tentáculos do polvo-politicagem.

A sua tenacidade conseguiu transformar a opinião pessimista em franco e incondicional apôio à obra

que acabára de empreender. Era uma das fases criticas para iniciativas de publicidade. Varias já haviam deixado a arena por falta de elementos de vida, por falta de receita que as amparassem naqueles momentos de angustia. Outras, congeneres, lutavam nas portas da morte, agarrando-se ao prestigio pessoal dos politicos ocasionais, como pensionistas do erario publico. Mesmo assim, tiveram de limitar-se a uma vida latente, uma existencia acéfala.

Nessa atmosfera de indescritivel desanimo, de criminoso indiferentismo, Silvino de Azeredo com o reflexo de sua vontade de ferro, a par de verdadeira organização administrativa, fez circular o primeiro numero do

O FRÊTE DA LARANJA E DA MADEIRA

Para S. Paulo

O frete da laranja, de Nova Iguassú para S. Paulo, na safra do ano passado, foi de rs. 56\$800 por tonelada, ou seja por vagão lotado (20 toneladas), com 500 caixas, a quantia de rs. 1.120\$000 que, com o imposto estadual (exportação \$006 por quilo, sobre... 18.000 quilos liquidos, com abatimento de 35 ojo — rs. 70\$200; vendas e consignações 1,25 ojo sobre rs. 4.000\$000, valor oficial do vagão a rs. 8\$000 por caixa — rs. 5\$000 e selos... \$600) no total de rs. 120\$800, subia à importancia de rs. 1.240\$800.

Para as remessas inferiores daquela quantidade, vigorou em 1939, o frete de rs. 2\$700 por caixa, incluidos os impostos.

Em abril do corrente ano, em vista do reajustamento científico das tarifas da Central, foi elevado para 125\$600, por tonelada, o frete da fruta re-

ferida, conforme tabela C. 11, que prevaleceu até 19 de junho, quando houve uma modificação para rs. 66\$600 (tabela E 14 K).

O frete por caixa para menores quantidades passou de 2\$700 para 3\$400.

Pela circular de 31-8-40, n. 148, resolveu, porém, a Central do Brasil, ante os clamores da grande classe diretamente atingida por tão inoportuna e injustificada majoração de despesas de transporte, fosse cobrada apenas, de 1.º de setembro corrente em diante, rs. 65\$000 por tonelada.

Os impostos que, em 1939, somavam rs. 120\$800, conforme exposição acima, baixaram em 1940 para rs. 104\$600.

Resumindo:

Frête atual para S. Paulo, por vagão lotado, com 500 caixas de laranjas:

(Conclue na 2ª pagina)

NÃO BASTA SABER LER

HELIO PENA MALTA

...Ha pouco tempo, abordando a questão do ensino primario, em conferencia que pronunciou na Academia Brasileira de Letras, o Professor Lourenço Filho teceu sensatas considerações sobre tão vital problema. Disse esse ilustre pedagogo que ninguem é ou deve ser contra ou pela alfabetização em si mesma. Um dos fins da escola é concorrer mais para a formação do homem e do cidadão, ensinando-lhe a iniciação ao trabalho e dando-lhe hábitos de cooperação e de solidariedade social. A alfabetização representa um beneficio social quando coopera com os hábitos mentais que proporciona, integrando o individuo na vida coletiva e tornando-o portanto uma parcela util à vida da nação.

Não basta portanto saber ler. Para duas pessoas que trabalham no campo, em identicas condições de vida, sem meios para dispor de condições materiais, que lhe deem oportunidade de progredirem, aquele que souber ler não terá vantagem alguma sobre o analfabeto. Saber ler não é um fim em si, mas sim um meio para se atingir uma finalidade.

Está claro que a base da educação repousa na alfabetização, mas obtida esta torna-se preciso tirar dela o maior partido possivel. Citando novamente o prof. Lourenço Filho, diremos que o que as nações defendem não são os seus bens materiais, mas justamente o que a educação cria entre os seus homens: a solidariedade moral e o clima espiritual comum de tradições e aspirações coletivas.

CORREIO DA LAVOURA.

E nos lembramos, recordamos, evocamos...

Aqui se encontram os seus filhos, já conhecedores profundos das enviezadas trilhas da peregrinação.

O seu longo jornada pela terra, foi sempre em

luta acesa contra o egoismo, a falsidade, a indiferença e a ambição, confortado com o fogo sagrado dos espiritos bem formados ao suave calor dos seus afagos.

Silvino de Azeredo continua e continuará a viver conosco!

Silvino de Azeredo

BEXICA RINS PROSTATÁ
URETHRA DIATHESE URICA
E ARTRITISMO
UROFORMINA
DE GIFFONI
ANTISEPTICO-DESINFECTANTE E DIURETICO

Associação de Imprensa Periódica Fluminense

Ha pouco tempo, o nosso distinto colega Amaral Barcelos, diretor do "Jornal do Povo", teve a feliz idéia de lançar, na sede da Associação Commercial, Industrial e Agricola, de Barra do Pirai, as bases para a fundação ali da Associação de Imprensa Periódica Fluminense (ou Associação Fluminense de Imprensa Periódica), cuja finalidade principal seria a de reunir todos os periodistas fluminenses em seu seio, porque "só unidos serão uma força capaz de enfrentar todos os obstaculos e reivindicar seus direitos incontestaveis", segundo as proprias palavras do dinamico diretor do "Jornal do Povo".

Como era natural, a idéia do autor de "Fragmentos Historicos do Municipio da Barra do Pirai" foi bem recebida, e logo despertou grande interesse.

Tanto assim que está marcada para hoje, ás 13 horas, no salão nobre da Prefeitura de Barra do Pirai, a realização da assembléa de fundação da A. I. P. F., reunindo, e confraternizando, por certo, numerosos periodistas e intellectuais fluminenses.

Para tomar parte nessa assembléa recebemos atencioso convite, não só do colega Amaral Barcelos como dos intellectuais Edmundo Costa, Valdemiro Portugal, Julio Ribeiro e Carlos Nazaré Barbosa Leite.

IGUASSUANO!

Conheça através das ondas sonoras da Radio Guanabara, todas ás terças-feiras, das 21 ás 22 horas, logo após a Hora do Brasil, a grandeza do seu municipio.

Uma gentileza da Radio Propaganda de Vila Meriti aos ouvintes do Brasil.

Seus filhos não o deixam trabalhar?

A ESCOLA AMERICANA,

à rua Augusto Nunes, 193, em Todos os Santos, - Tel. 29-5051, funcionando em dois amplos edificios proprios os aceitará em seu internato de 150\$000, sem maior despesa; apenas é necessaria roupa de uso pessoal.

Direção do dr. José Lopes dos Santos Filho.

VIDA SOCIAL

DATAS INTIMAS

Fizeram anos neste mês:
- 17, cel. Nicolau Rodrigues da Silva;

- 17, sr. Pedro Luiz Fernandes;

- 17, jovem Lauro Rocha, residente em Avelar;

- 17, menino Elcio Fernandes Vieira;

- 18, jovem Evani Manzoni;

- 20, sr. Luiz dos Santos Pinto, residente em Osvaldo Cruz;

- 21, d. Santa Coimbra, esposa do sr. Antonio Coimbra, e residente no Rio.

ENFERMOS

Teve alta da casa de saúde, no Rio, onde fôra internado, e já se encontra ha alguns dias, convalescendo-se, em sua residencia, o sr. Norival Chaves (Tatú), alto funcionario da Prefeitura Municipal.

O sr. Norival Chaves, que é muito relacionado e estimado em nossa sociedade, tem recebido, por isso, numerosas visitas de amigos e admiradores.

Cine Verde

Hoje - Jascha Heifetz, no drama: «Musica, divina musica!»; a continuação do filme em série: «Mandrake, o magico»; o filme colorido: «Desfile de modas», um desenho e um jornal.

Amanhã e terça-feira - O filme espanhol: «Ora, Ponciano!»; um jornal Fox e um nacional.

Quarta e quinta-feira - Sally Eilers, no drama: «Uma pequena do barulho»; e o filme: «Um crime em Sing-Sing», com Charles Bickford.

Enlace dr. Aguiinaldo de Freitas - Adelaide P. Guimarães

Realizou-se a 18 do corrente, no Distrito Federal, o casamento do dr. Aguiinaldo de Freitas, jovem advogado e alto funcionario da Imprensa Nacional, filho do sr. Lincoln de Freitas e de d. Raquel Sica de Freitas, com a gentil sta. Adelaide Pinheiro Guimarães, filha do cmt. Pinheiro Guimarães, já falecido, e de d. Gabriela Pinheiro Guimarães.

Serviram de testemunhas, no ato civil, por parte do noivo, o dr. Mauro de Freitas e Senhora, e por parte da noiva, o prof. dr. Mazzini Bueno e Senhora.

No ato religioso, realizado na Igreja do Sagrado Coração de Jesus, foram padrinhos, por parte do noivo, o dr. Alexandre Henriques Leal e d. Gabriela P. Guimarães, e por parte da noiva, o sr. Gabriel P. Guimarães e d. Maria Duarte. Ambas as cerimoniaes foram muito concorridas, recebendo os jovens noivos as manifestaões de simpatia e amizade de numerosas pessoas das suas relações.

Ao dr. Aguiinaldo de Freitas e sua gentil noiva, que seguiram em viagem de nupcias para S. Paulo e Poços de Caldas, fazemos votos de felicidades.

Dois decretos-leis sobre a economia da lavoura

O Presidente Getulio Vargas assinou, sexta-feira, dois decretos-leis de grande importancia para a lavoura nacional. O primeiro desses atos dispõe sobre os recursos da Carteira de Credito Agricola e Industrial do Banco do Brasil, enquanto o segundo estatue sobre o registro de penhor rural.

No primeiro desses atos, o Presidente da Republica determina, além de outras importantes providencias, que não poderá exceder de 7 o/o a taxa de juros dos financiamentos rurais, taxa que, até aqui, ascendia, com as despesas obrigatorias para a obtenção dos emprestimos, a um maximo de 11 a 12 o/o. Noutro item, o decreto-lei determina que as instituições de previdencia social reservarão 15 o/o dos seus fundos para a tomada de "bonus" emitidos com finalidade de financiamento às actividades agricolas. Determina, ainda, o mesmo decreto-lei, que sejam obrigatoriamente recolhidas ao Banco do Brasil, tanto as consignações cujo levantamento ou utilização dependam de autorização judicial, como os depositos em dinheiro para garantir a execução dos contratos firmados pelas empresas que exploram serviços de utilidade publica.

O decreto-lei que dispõe sobre o registro de penhor rural visou reduzir ao minimo as despesas a serem feitas com certidões, custas, etc., tanto assim que determina, taxativamente, que todos os esclarecimentos solicitados pelas partes sejam fornecidos em uma unica certidão, e cobrados como um só ato, em relação a cada operação.

O frete da laranja e da madeira

(Conclusão da 1ª pagina)

20 toneladas a 65\$ - 1.300\$000
Impostos 104\$600

Fréte cobrado em 1939 p.p., para o mesmo transporte: 1.404\$600

20 toneladas a 56\$ - 1.120\$000
Impostos 120\$800

1.240\$800

Aumento de fréte em 1940: - Rs. 180\$000 - 16,07 o/o.

Redução do imposto: - Rs. 16\$200 - 13,41 o/o.

Fréte atual por caixa para remessas inferiores a 500 cxs.: 3\$400

Idem, cobrado em 1939 2\$700

Aumento de frete 25,92 o/o \$700

Para Belo Horizonte

O fréte da laranja de Nova Iguassú, para Belo Horizonte, na safra do ano passado, foi de Rs. 66\$300 por tonelada, ou seja por vagão lotado (20 toneladas), com 500 caixas, a quantia de Rs. 1.326\$000 que, com o imposto estadual (exportação, vendas e consignações e selos), no total de Rs. 120\$800, subia à Rs. 1.446\$800.

Para as remessas inferiores daquela quantidade, vigorou em 1939, o fréte de Rs. 3\$100 por caixa, incluídos os impostos.

Em abril do corrente ano, devido ao reajustamento, foi o fréte supra elevado para 142\$600, por tonelada, o que prevaleceu até 19 6 40, quando foi modificado para Rs. 72\$200 que é o que está em vigor, pois não houve concessão especial peltica à que foi determinada pela circular de 31 8-40, n. 148, para as frutas destinadas a S. Paulo.

O fréte por caixa para menores quantidades passou de Rs. 3\$100 para 3\$800.

Os impostos que, em 1939, somavam Rs. 120\$800, conforme exposição retro, baixaram em 1940 para 104\$600.

Resumindo:

Fréte atual para Belo Horizonte, por vagão lotado, com 500 caixas de laranjas:

20 toneladas a 72\$2 - 1.444\$000
Impostos 104\$600

1.548\$600

Fréte cobrado em 1939, para o mesmo transporte:

20 toneladas a 66\$3 - 1.326\$000
Impostos 120\$800

1.446\$800

Aumento de fréte em 1940: - Rs. 118\$800 - 8,89 o/o.

Redução do imposto: - Rs. 16\$200 - 13,41 o/o.

Fréte atual por caixa para remessas inferiores a 500 caixas 3\$800

Idem, cobrado em 1939 3\$100

Aumento de frete 22,58 o/o \$700

Fréte da madeira para caixas de laranjas, importada do Paraná

O fréte da madeira impor-

O BELFORD ROXO SOB A DIREÇÃO DE UMA JUNTA GOVERNATIVA

Em Assembléa Geral Extraordinaria realizada no dia 19 do corrente, e convocada pelo presidente Santos Neto, foi eleita a seguinte Junta Governativa para dirigir os destinos do E. C. Belford Roxo até 15 de janeiro de 1941:

Presidente, Santos Neto; Secretario, Candido Rufino do Amaral; Tesoureiro, Emidio Vicente; Procurador, José Macedo; Diretor de Esportes, Antonio Medeiros.

DOMINGUEIRA

A Diretoria do Filhos de Iguassú fará realizar hoje, em sua sede social, uma animada domingueira.

Pombos

Compra-se qualquer quantidade de pombos criados. Tratar á rua Sebastião Lacerda, 79 - em Nova Iguassú.

2-3

Impressos? Peça o numero do nosso telefone: 180

tada do Paraná, para confeção de caixas para o transporte de laranjas, para o interior ou para os mercados externos, era, até abril do corrente ano, de Rs. 46\$500 por tonelada (tabela 13).

Com o reajustamento de abril, foi este frete elevado para Rs. 91\$700, o que prevaleceu até 19-6-940, quando baixou para 60\$200 (tabela E 5).

Pela circular de 31 de agosto p. p., n. 148, decidiu-se, entretanto, a Central, a cobrar, a partir de 1 de setembro corrente, em diante, apenas Rs. 49\$000 por tonelada, e quanto à madeira despachada do Paraná também a partir dessa data - pinho do Paraná ou peroba rosa. Concessão, aliás, de pouco valor, pois nesta época os exportadores de laranja geralmente já têm em estoque a madeira necessaria, não fazendo pedidos ás casas vendedoras do Paraná senão muito raramente. Dos conhecimentos dessa mercadoria devem constar, além da especificação da sua qualidade que deve ser uma das mencionadas - pinho do Paraná ou peroba rosa, como o fim a que se destina exclusivamente - confeção de caixa para laranjas.

Resumindo:

Fréte de tul madeira no ano corrente, por tonelada (somentente da Central) 49\$000

Em 1939 46\$500

Aumento de frete 5,37 o/o 2\$500

R. T. A. O.

Domingo, 22 -
Getulio Va
e a polio
eugenio
Publicada em
a conferencia
José de Alb
Temos em nos
trabalho o bem
tudo do nosso ilus
dr. José de Albuq
sidente do Circu
de Educação Sexua
tullio Vargas e a
genica". Esse estu
filiu objeto de u
cia que o dr. Jos
querque pronuncie
do Instituto Naci
cia Poltica, no A
Associação Brasil
prensa, acha-se

Te
no pe
de
Plant
Lotes
Ven
est.

Ver e
e
das

Dr.
Doer
CONSUL
TRAVESS

Getulio Vargas e a politica eugenica

Publicada em opusculo a conferencia do dr. José de Albuquerque

Temos em nossa mesa de trabalho o bem elaborado estudo do nosso ilustre patricio dr. José de Albuquerque, Presidente do Circulo Brasileiro de Educaçao Sexual, sobre "Getulio Vargas e a Politica Eugénica". Esse estudo que constituiu objeto de uma conferencia que o dr. José de Albuquerque pronunciou a convite do Instituto Nacional de Ciencia Politica, no Auditorium da Associação Brasileira de Imprensa, acha-se publicado em

Farmácias de plantão

Farmácia São Daniel — Rua Bernardino Melo, 357. Telefone, 183.

Farmacia S. Geraldo—Rua Marechal Floriano, 454. Telefone, 131.

Impressos? Peça o numero do nosso telefone: 180

um volume de trinta e uma paginas, sendo uma síntese completa das realizações do Governo no setor dos problemas que se prendem á eugénia, isto é, á salvaguarda das futuras gerações do Brasil.

PRIMEIRO

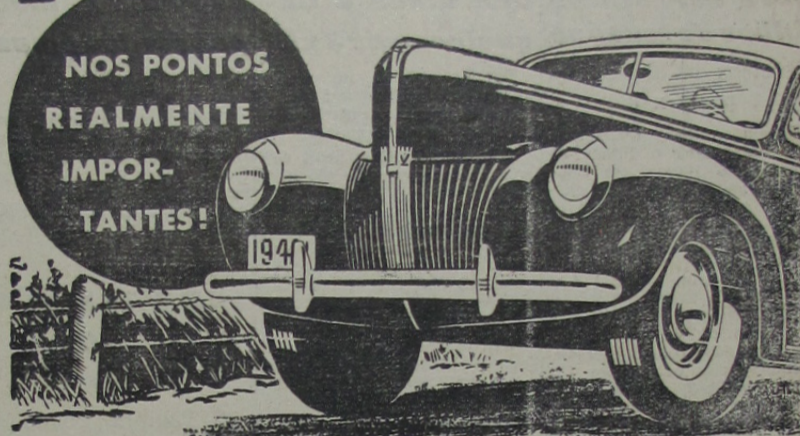

NOS PONTOS REALMENTE IMPORTANTES!

Marcha firme e segura, graças a amortecedores de choque, propulsão por tubo de torção, sensores, molas transversais suaves e baixo centro de gravidade.

Segurança Faróis aperfeiçoados. Freios hidráulicos de supersegurança; freios de emergência, independentes.

Economia Seis milhões de possuidores satisfeitos atestam a extraordinária economia do famoso motor Ford V-8.

Conforto Mais espaço. Ventilação controlada. Novas almofadas. Marcha estabilizada. Experimente o Ford V-8 — O "Pullman" das estradas.

Desempenho O único carro de sua classe com motor V-8 que assegura maior força, extraordinária velocidade e grande economia.

FORD V-8

Terrenos no perimetro urbano (1.º distrito) desta cidade

Planta aprovada pela Prefeitura
Lotes de 12 x 50 a 15 x 90

Vendem-se próximo á estação - a partir de **1:500\$000**

Ver e tratar no local, á rua 13 de Maio, esquina de Frutuoso Rangel, nas terças, quintas e domingos, das 9 às 12 horas, com o sr. Mário.

Dr. Sidney do Amaral
MEDICO
COM LONGA PRATICA
Clinica Medica

Doenças das senhoras e de crianças
CONSULTAS DIARIAS -- ATENDE A DOMICILIO
TRAVESSA MOURA SÁ, 17-sob. — FONE, 241
Nova Iguaçu

Almanaque d' "O Pensamento" para 1941

(Vigesimo nono ano)

Recebemos um exemplar desta util e interessante publicação que, desde ha 29 anos, a Empresa Editora "O Pensamento" vai fornecendo, anualmente, ao publico brasileiro, com o mais brilhante sucesso. O Almanaque d' "O Pensamento" para 1941 é o melhor guia que podeis ter para vossos negocios e empreendimentos, podendo orientar-vos seguramente sobre as condições gerais que se apresentarão na vida comercial, agricola e social. Traz notaveis previsões sobre os acontecimentos mundiais e, como nos anos anteriores, fornece informações sobre as influencias astrais diarias, calendario e horoscopo para 1941.

COMO poderia a sociedade saber que possuis alguma coisa boa se não a fazeis saber disso através de uma inteligente propaganda?

anedotas, receitas, predições de tempo, influencia da Lua Nova, informações diversas, artigos literarios, etc. Recomendamos aos nossos leitores a aquisição desta preciosa e popularissima publicação, e agradecemos á Empresa a oferta que nos fez de um exemplar.

Madeiras serradas e em grosso
CAIXAS DE PINHO DO PARANÁ
desarmadas para qualquer embalagem
Especialidade em caixas para laranjas

Costa Faria & Cia. Ltda.
REPRESENTAÇÕES E CONTA PROPRIA
PEÇAM PREÇOS
Telefone 23-4684
RUA S. PEDRO, 28 - Telegr. "Afari"
CAIXA POSTAL, 122 — RIO DE JANEIRO

CORREIO ESPORTIVO

16ª. RODADA DO CAMPEONATO MUNICIPAL

Nova derrota do Filhos de Iguassú

Vencidos os alvi-rubros por 1 x 0

Domingo ultimo, realizou-se o encontro entre o Filhos de Iguassú e o Olarias, em obediência ao campeonato oficial. Depois de 90 minutos de jogo mediocre, os alvi-rubros foram abatidos pela contagem minima.

Com a derrota que o Filhos de Iguassú acaba de sofrer, veio confirmar o conceito que formamos da exibição do seu time, quando calu fragorosamente vencido pelo Nova Cidade por 7 x 3, na partida realizada a 1º do corrente: displicencia de alguns jogadores e falta de organização. Lamentamos que esse mal viesse a se repetir domingo p. 1., quando esperavamos que os alvi rubros — tradicionais pela fibra e entusiasmo que sempre possuiram — se reabilitassem, desfazendo, em todos nós, a má impressão deixada.

O Olarias venceu. Não que atuasse muito melhor que os locais. O quadro visitante exibiu-se fracamente, dando ensejo que o time de João buscasse a vitória, mas, os males acima expostos, não o permitiram.

OS TIMES

OLARIAS — Artur; Alemão e Bandango; Bolão, Coruja e Cica; Néco, Mota Moacir, Bolinha e Chumbinho.

FILHOS — Guaraci; Perminio e Bertolino; Farias, Augusto e Lazaro; Claudir, Niquinho (Catraia), João, Afranio e Junqueira.

JUIZ — Italo Tourino. Bom.

Segundos quadros: Filhos, 2 x 0.

Vencido o Universal por 2 x 0

O Queimados obteve domingo passado uma significativa

Derrotado o Coqueiros por 3x0!

Domingo ultimo, no campo do Iguassú, assistimos à partida do campeonato entre o Nova Cidade e o Coqueiros.

O quadro do Coqueiros, depois de se apresentar tão bem em quase todos os jogos do turno, está agora numa fase critica, sofrendo derrotas das animadoras. Contra o do Nova Cidade, domingo, não conseguiu opôr-lhe grande resistencia. As linhas de defesa e ataque estavam irreconhecíveis.

Não causou boa impressão o jogo "pesado" desenvolvido pelos dois quadros, nem a disciplina de alguns jogadores do Nova Cidade, que não souberam se portar à altura para continuar a merecer toda a confiança do clube que os tem acolhido simpaticamente.

E' bem verdade que o juiz da partida, sr. Ismael Brito, do Coqueiros, concorreu para isso, com sua atuação fraquissima.

OS QUADROS

NOVA CIDADE: Cavalcante; Darilho e Sales; Braz, João Silva e Arubinha; Arildo, Paulista, Silas, Ligue e Daniel.

COQUEIROS: Floriano; Milton e Mario; Servulo, Olivio e Pedro; Osorio, Santos, Roberto, Jurandir e Laerte

— Fizeram os «goals»: Silas, Arildo e Ligue.

Segundos quadros: Coqueiros, 1 x 0.

Impressos? Peça o numero do nosso telefone: 180

vitória: venceu o seu forte adversario — o Universal, pela contagem de 2 x 0.

Segundos times: Queimados, 1 x 0.

S. Paulo e Independente empataram

Realizou-se domingo passado, em Nilopolis, a pelega entre o S. Paulo e o Independente. Terminou com um empate de 2 x 2.

Segundos quadros: São Paulo, 4 x 3.

OS PROXIMOS JOGOS

Hoje

S. Paulo x Coqueiros.
Universal x Iguassú.
Morro Agudo x Independente.
Belford Roxo x Olarias.

Dia 29

Coqueiros x Filhos.
S. Paulo x B. Roxo.
Queimados x Independente.
Olarias x M. Agudo.

Artilheiros do Campeonato:

- Jarbas, Iguassú, 24
 - João, Filhos de Iguassú, 22
 - Arildo, N. Cidade, 14
 - Nazari, Coqueiros, 9
 - Laerte, Coqueiros, 9
 - Tião, S. Paulo, 9
 - Albertino, Universal, 7
 - Corujinha, B. Roxo, 7
 - Manteiga, B. Roxo, 7
 - Ari, Independente, 7
 - Moacir, Olarias, 7
 - Manuel, Iguassú, 6
 - Paulista, N. Cidade, 6
 - Honorino, Coqueiros, 6
 - Moacir, Iguassú, 5
 - Catraia, Filhos de Iguassú, 5
 - Dudú, Morro Agudo, 5
 - Assis, Queimados, 5
 - Jardel, Iguassú, 4
 - Arquimedes, Universal, 4
 - China, Iguassú, 3
 - Americo, Olarias, 3
 - Land, B. Roxo, 3
 - Ferreira, N. Cidade, 3
 - Francisco, Olarias, 3
 - Albertino, Universal, 3
 - Fortuna, M. Agudo, 3
 - Ligue, Nova Cidade, 3
 - Chumbinho, Olarias, 3
 - Amaro, Filhos de Iguassú, 3
 - Afranio, Filhos de Iguassú, 3
 - Ioão, Iguassú, 3
 - Barreira, Morro Agudo, 3
 - Martins, S. Paulo, 3.
- E outros com menos «goals».

RECORDANDO...

Gaião, o popular avante do Iguassú, é o unico "player" do Município que possui o invejavel titulo de "internacional". Conquistou-o, em 1927, quando o Flamengo enfrentou o Wanders, de Montevidéu.

O Morro Agudo foi fundado em 1928. Fazendo sua "debut" contra o Frigorifico, do Mendes, caiu vencido pela contagem de 4 x 1.

O saudoso Antonio (Vira-Mundo), possuia um "shoot" violentissimo. Foi ele quem, com um terrivel pelotazo, mandou o "keeper" "Boi-Vaca", do Mesquita, para outras plagas.

OS mais entusiastas do anúncio e da publicidade, são os comerciantes prósperos, porque eles tem experiencia...

Colocação dos clubes (16ª rodada)

PRIMEIROS QUADROS

CLUBES	P. ganhos	P. perdidos
1º—Iguassú	24	2
2º—Filhos de Iguassú	17	11
2º—Nova Cidade	19	11
3º—Belford Roxo	14	12
4º—Coqueiros	17	13
4º—Olarias	17	13
5º—Universal	14	16
6º—Independente	9	19
9º—S. Paulo	10	20
9º—Queimados	10	20
9º—Morro Agudo	10	20

SEGUNDOS QUADROS

CLUBES	P. ganhos	P. perdidos
1º—Filhos de Iguassú	26	2
2º—Iguassú	23	3
3º—Belford Roxo	15	11
4º—Olarias	17	13
4º—Morro Agudo	17	13
5º—Independente	13	15
6º—S. Paulo	14	16
7º—Nova Cidade	12	18
8º—Coqueiros	10	20
9º—Queimados	8	22
10º—Universal	5	25

Café e Bilhares Elite

Completo sortimento de bebidas nacionais e estrangeiras
Frios, sortidos e chopp da Brahma—Entrega a domicilio

Viuva Carvalho

RUA MARECHAL FLORIANO, 378-N. IGUASSÚ

Tel. 252

FRACOS E ANEMICOS!
Tomem:
VINHO CREOSOTADO
Do Ph. Ch. João da Silva Silveira



Empregado com exito nas:
Tosses
Resfriados
Bronchites
Escrophulose
Convalescenças

VINHO CREOSOTADO
é um gerador de saúde.

O Austin tem nova Diretoria

A' tarde do dia 15 do corrente, tomou posse a nova Diretoria do Austin F. C. que ficou assim constituída:

Presidente, Nestor Paula Simões; Vice-presidente, Simão Antonio; 1º Tesoureiro, Demerval Gouvêa; 2º tesoureiro, Antonio Freitas; Secretario Geral, Jair Calife; 1º Secretario, Carlos Rolo; 2º Secretario, Jaci Calife; Diretor de Esporte, Valter Lopes.

Conselho Deliberativo:—Presidente, Hilario Batista; Membros: Antonio Cunha, Alberto Ferreira, Felipe Salomão e Sebastião Fernandes.

Departamento Social:—Gladstone Gouvêa.

Finalizada a solenidade, teve lugar uma animada domingo, que se prolongou até as 23 horas.

1858 Prefira 1940



A mais reputada da America do Sul. Pela sua existencia quase centenaria comprova a eficacia dos seus afamados produtos. Representada e distribuida em todo o Brasil.

Seus Laboratorios e Farmacia, á
RUA DA CARIÓCA, 32
Caixa Postal, 602 — RIO

Associação Iguas-Filhos de Iguassú F.C.
suana de Esportes

RESOLUÇÕES DA DIRETORIA

A Diretoria da A. I. E. em sua última reunião, tomou as seguintes resoluções:

- Aprovar a ata da sessão anterior;
- aprovar os jogos realizados domingo último;
- advertir os amadores Pedro de Alcantara Siqueira, do Coqueiros, e Arildo Pereira da Silva, do Nova Cidade.

Nova Iguassú, 18-IX-1940.
Silvino de Azeredo Filho
Secretario Geral

RESOLUÇÕES DO DIA 17 DE SETEMBRO DE 1940

- Aprovar a ata anterior.
- Tomar conhecimento do officio do C. R. Vasco da Gama.
- Não aceitar, por unanimidade de votos, a demissão do Secretario Geral, sr. Alvaro Viana.
- Suspender as joias do clube até 1. de dezembro do corrente ano.
- Aceitar como socios contribuintes, os srs. Aldalivo do Couto Braga e Constantino Lopes Teixeira.
- Excluir do quadro de

atletas o amador Celio dos Santos Silva.
7. — Realizar uma domin-gueira no dia 22 do corrente (hoje).
AQUINO FERREIRA — 1º Sec.

E. C. Iguassú

Resoluções

A Diretoria do E. C. Iguassú, em sua reunião ordinária realizada no dia 17 do corrente, resolveu o seguinte:

- Aprovar a ata da sessão anterior;
- Agradecer ao Filhos de Iguassú o officio em que pôs gentilmente, à disposição do Iguassú, a sua praça de esportes, para a realização de partidas amistosas noturnas.

Nova Iguassú, setembro de 1940.

Luiz de Azeredo
Secretário Geral

Defenda o interêsse do seu clube, e estará defendendo, assim, o seu próprio interêsse.

EXIBINDO sua carteira de identidade fica provada sua personalidade.



A' Imperial



Fazendas, Armarinho e Perfumarias - Roupas feitas Seção de Camisaria, Gravatas e Chapéus para homens. Meias em geral



Francisco Baroni & Filho

Rua Marechal Floriano, 392
Tel. 11 — NOVA IGUASSU' — E. DO RIO



Oficina Radiotécnica Moreira

de F. MOREIRA
ex-técnico da R. C. A. Victor

PRACA 14 DE DEZEMBRO, 6 - Tel. 127
Concertos garantidos, a preços baixos.

Tem sempre radios novos e usados que vende com garantia e a preços de ocasião.

Armazem São Joaquim

Comestiveis finos e conservas, doces em calda, vinhos finos e de mesa, nacionais e estrangeiros. Generos de primeira qualidade.

Valter Sobral de Oliveira

RUA CEL. BERNARDINO MELO, 349 - TEL. 26
Nova Iguassú E. do Rio

BANCO DO BRASIL

Praça 14 de Dezembro, 26 - NOVA IGUASSÚ - Estado do Rio

End. Tel.: "Satelite" - Telefones: 4 (Contadoria), 25 (Gerencia)

Caixa do Correio, 3

TAXAS DE JUROS DE DEPOSITOS:

EM CONTAS POPULARES

- Com livro de cheques gratis e sem sêlos e caderneta—limite até 10:000\$000 4 %
- Com cheques sêlados e limite até 50:000\$000 3 %

EM CONTAS COMERCIAIS

- Com cheques sêlados e sem limite de quantia 2 %

EM CONTAS A PRAZO FIXO

- De 6 meses 4 %
- De 12 meses. 5 %
- Com pagamento 6 meses . 3 1/2 %
- mensal de juros: 12 meses . 4 1/2 %

EM CONTAS DE AVISO PREVIO

- De 30 dias 3 1/2 %
- De 60 dias 4 %
- De 90 dias 4 1/2 %

Faz, nas melhores condições, todas as operações bancárias
Cobranças — Transferências de Fundos.
Descontos de letras, saques e cheques sobre esta ou quaisquer outras praças.
Empréstimos em contas correntes com caução de duplicatas.
Empréstimos em letras hipotecarias.
Crédito Agrícola a longo prazo, sob a garantia exclusiva da fruta.
Crédito Industrial para a compra de matérias primas e reforma, aperfeiçoamento e aquisição de maquinário.
São atendidos, com a maior presteza, todos os pedidos de informações e esclarecimentos sobre quaisquer operações da Carteira de Crédito Agrícola e Industrial, que se acha em pleno funcionamento.
Filiais ou correspondentes em todas as principais praças do País e do Estrangeiro

PÁGINA LITERÁRIA

Bibliotecas Histórias da lingua portuguesa De JOÃO GUIMARÃES

publicas municipais

HERNANI PEREIRA

O Instituto Nacional do Livro pôs em pratica ultimamente uma iniciativa que nunca será por demais encarecida: auxiliar diretamente as Municipalidades do país, na organização de bibliotecas populares. Em linhas gerais, o plano é este: basta que qualquer municipalidade reserve para a instalação da nova biblioteca uma sala conveniente, dotada dos moveis indispensaveis mas simples, e solicite do Instituto a sua cooperação, para que elle destine à nova sala de leituras uma coleção de quarenta obras escolhidas e logo inicie a remessa regular de mais outras quinze obras mensalmente, entre as quais as novidades apparecidas no mercado livreiro nacional. Além desse auxilio direto, o Instituto prestará assistencia especializada que a nova célula de cultura necessitar, para a organização e classificação metódica de seus volumes, orientação em suas novas aquisições, etc. O Instituto não descurou ainda de estabelecer previamente certas normas para a instalação da parte material das novas bibliotecas municipais: deverão ser organizadas em salas ou edificios accessiveis a todos os munícipes, sem qualquer distincão; deverão dispor de moveis discretos e simples, de maneira a que se harmonizem as necessidades preliminares de ordem e eficiencia, com as de comodidade, higiene e mesmo de estetica. Os livros devem ser arrumados, preferentemente à vista dos leitores, pois nisso reside inestimavel fator de estímulo psicologico à applicação ao estudo, ao gosto pelas coisas da cultura, que não deve ser desprezado ou sub-estimado sequer.

Ora, como todos sabemos e quase sempre por experiencia propria, a solução do problema da cultura em nossa terra, especialmente no interior, é e será por muito tempo ainda, função do autodidatismo, do esforço proprio pela cultura propria. E por mais defeitos que tal processo de aquisição cultural apresente, a elle é que haveremos de recorrer em oitenta por cento dos casos, por ser tal sistema o que está mais ao alcance de nossas possibilidades de povo pobre. Nestas condições, criação de bibliotecas por todo o país, cujo objetivo essencial é fomentar a cultura popular, o Instituto do Livro não pode perder de vista essas deficiencias do autodidatismo; e por isso, é fundamental que seus orientadores se esforcem por todos os meios, para que as novas bibliotecas sejam, realmente,

Prof. Anônio de Carvalho

fléxil (do latim fléxilem)	que na composição se alterou em cene, labios)
freio (« « froenum)	já (do latim jam)
gaiola (« « cavéolam)	jaez (do árabe djahez)
gibóia (do tupi guarani gi, machado e bóia, cobra)	Jaguaribe, rio do Ceará (do tupi-guarani jaguar, onça e iba, abundância)
Gibraltar, vocabulo oxtlono (do árabe Gebel Tárk)	jamais, (do latim jam magis)
gôzo (do latim gaudium)	Jurema, árvore de folhagem espessa (do tupi-guarani ju, espinho e rema, cheiro desagradavel)
idolatria (do grego eidolón, ídolo e latreia, culto)	lacráu (do árabe al acrab)
imã, vocabulo oxtlono (do francés aimant)	latir (do latim glatire)
inaudito (do prefixo latino negativo in e auditus, participio passado do verbo audire)	ladainha (do grego litaneiai, preces, supplicas)
lracema, lábios de mel (do tupi-guarani ita, mel e tembe,	lebre (do latim léporem).

instrumentos efficientes que venham cooperar com as condições vantajosas que se encontram no processo de cultura individual, procurando eliminar

os inconvenientes que o autodidatismo traz em si. Nesta ordem de idéias, consideremos

(Conclue na 7ª pagina)

ABATIDA e com DOR de CABEÇA?



CAFIASPIRINA

alivia e reanima

● Tónico Bayer é um poderoso estimulante do apetite e revigorante dos musculos para os organismos fracos e para os convalescentes. Tónico Bayer contem vitaminas, extrato de figado, calcio, fosforo, sais minerais; a sua ação sobre a corrente sanguinea é a mais rapida e benéfica.

Sangue pobre, saúde fraca... TONICO BAYER enriquece o sangue!

“Beijos e rosas para o meu amor”

“Versos para Ana Clotilde”

Temos sobre a nossa modesta mesa de trabalhos, graças à cativante gentileza desse belo talento que é João Guimarães, os seus dois livros recentemente publicados: “Beijos e rosas para o meu amor” (poemas em prosa) e “Versos para Ana Clotilde”.

Um e outro vieram confirmar, admiravelmente, o que os nossos críticos já diziam de João Guimarães: — E’ um dos mais belos talentos da mocidade brasileira.

E’ de “Beijos e rosas para o meu amor” este lindo poema:

QUE FRIO, MEU AMOR !..

No inverno, é maior o desejo de amar... E’ a festa do carinho. Sente-se, luminosamente, uma ânsia enorme de falar palavras ternas, de fazer carícias.

Há um encanto singular no frio suave que une as mãos dos pares apaixonados. Parece que a alma dos namorados se enche de flores ardentes — flores que se derramam, sob cascatas de beijos, pela boca!

Sim, o inverno é a estação do amor.

...E também da saudade, porque sempre recorda qualquer coisa da velhice!

— Saudade, jardim sem flor — poetizou o Beijo.

CARICIOSAMENTE... é um dos Versos para Ana Clotilde:

Era o meu coração templo deserto: lembrava abandonadas catedrais.

O teu amor foi que o tornou desperto!

E ele agora não repousa mais — porque, sentindo tuas preces calmas, feitas só para nós, canta em meu peito um orquestrar de almas, que são festas de luz da tua voz...

Era a noite uma festa do luar.

Bailava, pela terra, o sonho ardente dos jardins a cantar — a cantar, apaixonadamente, da mais gloriosa à mais singela flor.

E, abençoando a luminosidade que ia pela noite perfumada, a minha alma, estrelada, sentiu muita saudade — dos olhos e da voz do meu amor...

Dai ter declarado o grande Martins Fontes: — “A poesia de João Guimarães é uma flor!”

Compra de terrenos e hipotecas

Defenda os seus interesses e tranquilidade futura, exigindo do seu tabelião as certidões negativas do official de Protestos de letras, e do Distribuidor da Comarca, antes de lavrar as suas eserituras ou emprestar o seu dinheiro

A’ luz da primeira estrela

A tarde acendeu o cartaz luminoso e multicolorido do poente.

Bem em cima da saudade azul das montanhas processionais.

E foi à luz vacilante da primeira estrela, que li aquela

carta cõr de rosa que Você me mandou.

Aquela carta que, em duas palavras, resumia toda a nossa felicidade, todo o nosso romance de ternura: “Meu amor !..”

HELIO

Biblioteca publica municipal

(Conclusão) inicialmente a maioria, o individuo que mundo descomulgado solicitando a precíprios estimulado por bel acidez de pletamente de cilmente, ele para seu cameta linha, reta, mas a nada para ativo. Faltam, bastante especialmente todo e recurso o que fatalm a mercê das tivos illusorio t... lhe dep me le...

Nestas circ a simples co fato, para qu responsabilid Instituto do escolha das o nortear prec des de noss toda a sua o claras e verd coisas da real especialmente justos e eleva sas do mundo povo que prog nação que triu

COMARCA IGUAçu EXT

Primeir Faço publico mento de qu sa que, no di proximo, às q edificio do Fo rimento de J Santos, nos a cultiva que me nio Assumpçã sa neste Juí quarto offico, auditorios lev praça e serão maior oferta a da avaliação, dos, constante uma área de metros quad. Posse, neste tade das ben tes, cujos ben tos no Regist o n. 9.935 e num total d quanto irão a nos mesmos t çar, compare local acima it Porteiro recei entregando o der e maior acima da resp Nova Iguaç bro de 1940. O escripto da ABELAR

Bibliotecas publicas municipais

(Conclusão da 6ª pagina)

inicialmente que, em sua imensa maioria, o autodidata que inicia sua vida cultural, é um indivíduo que ingressou num mundo desconhecido, onde vive solitário simultaneamente por infinitas maravilhas, em meio a precipícios de toda ordem, estimulado por uma insopitável avidez de saber, mas completamente desorientado. Difícilmente, ele consegue traçar, para seu caminho e progresso, uma linha, já não dizemos reta, mas ao menos determinada para atingir certo objetivo. Faltam-lhe, quase sempre, bastante discernimento, e especialmente hábitos de método e recursos de orientação, o que fatalmente irá deixá-lo à mercê das tentações e atrativos illusorios que o caminho vai lhe deparando seguidamente...

Nestas circunstancias, basta a simples consideração deste fato, para que pensemos na responsabilidade que assume o Instituto do Livro, ao fazer a escolha das obras que deverão nortear preciosas mentalidades de nossa mocidade para toda a sua vida. Sem idéias claras e verdadeiras sobre as coisas da realidade material, e especialmente sem principios justos e elevados sobre as coisas do mundo moral, não há povo que progrida e não há nação que triunfe... — (U. J. B.)

COMARCA DE NOVA IGUAÇU

Extrato

Primeira Praça

Faço publico para conhecimento de quem interessar possa que, no dia 8 de outubro proximo, às quatorze horas, no edificio do Forum, e a requerimento de José Marques dos Santos, nos autos de ação executiva que move contra Antonio Assumpção, que se processa neste Juizo, cartorio do quarto officio, o Porteiro dos auditorios levará em primeira praça e serão entregues a quem maior oferta apresentar acima da avaliação, os bens penhorados, constantes de metade de uma área de terras com 21.730 metros quadrados, situada na Posse, neste municipio, e metade das benfeitorias existentes, cujos bens estão transcritos no Registro de Imoveis sob o n. 9.935 e foram avaliados num total de 8:150\$000, por quanto irão à praça. E quem nos mesmos bens quiser lançar, compareça no dia, hora e local acima indicados, que o Porteiro receberá o seu lance, entregando o ramo a quem mais der e maior oferta apresentar acima da respectiva avaliação.

Nova Iguaçu, 12 de setembro de 1940.

O escrivão do Quarto Officio:
ABELARDO PINTO

2—3

PREFEITURA MUNICIPAL DE NOVA IGUAÇU



ATOS DO SR. PREFEITO

3 de setembro de 1940.

O Prefeito Municipal de Nova Iguaçu, usando das atribuições que lhe confere a legislação em vigor,

RESOLVE:

Conceder trinta (30) dias de licença para tratamento de sua saúde, com todos os vencimentos, e a contar do dia 11 do corrente, ao Contador desta Prefeitura, Alexandre Rafael.

3 de setembro de 1940.

RESOLVE:

Conceder trinta (30) dias de licença para tratamento de sua saúde, com todos os vencimentos, e a contar do dia 8 de agosto proximo findo, à professora Municipal desta Prefeitura, Jurema Dias.

9 de setembro de 1940.

e mais, Considerando que, nos termos do art. 156, letra H da Constituição de 10 de Novembro de 1937, é de conceder-se à funcionaria gestante tres meses de licença;

Considerando ainda que a Professora Municipal Marina Soares Sampaio foi, em face do que requereu e consoante dispõe o art. 171 do Decreto Lei n. 1.713, de 28 de outubro de 1939, submetida à inspeção medica,

RESOLVE:

Conceder à Professora Municipal Marina Soares Sampaio, licença por tres meses, com os vencimentos do cargo, e a contar do dia 10 do corrente.

10 de setembro de 1940.

RESOLVE:

Conceder quinze (15) dias de licença para tratamento de sua saúde, com todos os vencimentos, e a contar do dia 1.º do corrente mês, ao Servente desta Prefeitura João Pereira dos Reis.

12 de setembro de 1940.

RESOLVE:

Nomear Lígia Barcelos para substituir a Paofessora Municipal desta Prefeitura, Marina Soares Sampaio, enquanto durar a licença desta, por noventa dias.

12 de setembro de 1940.

RESOLVE:

Nomear a senhorita Diguiaguimar Pereira dos Santos para exercer, interinamente, o cargo de 3.º Oficial desta Prefeitura.

12 de setembro de 1940.

RESOLVE:

Tornar sem efeito o ato de 6 do corrente, que nomeou José Nascentes Coelho Filho para exercer, interinamente, o cargo de 3.º Oficial desta Prefeitura.

13 de setembro de 1940.

RESOLVE:

Promover a Assistente do Diretor de Obras o Topografo de 1ª classe desta Prefeitura, Meneval Schenkel de Melo e Silva.

13 de setembro de 1940.

RESOLVE:

Promover a Topografo de 1ª classe o Topografo de 2ª classe desta Prefeitura, Eduardo Guaraná Guia.

14 de setembro de 1940.

DECRETA:

Art. Unico — Ficam criadas duas "caixas pequenas", uma na importancia de 2:000\$000, a cargo do Chefe da Secretaria, e outra, na importancia de 8.000\$000, a cargo do Almo-xarife desta Prefeitura, os quais deverão prestar contas até o dia 30 de cada mês.

Registre-se, publique-se e cumpra-se.

(as.) RICARDO XAVIER DA SILVEIRA
PREFEITO

REQUERIMENTOS DESPACHADOS

4698, Elsa Silvestre Barbosa; 4482, Ernesto Moreira; 4526, Osvaldo Pinheiro da Mota; 4564, José Macedo de Araujo; 4567, Saul Garber; 4667, José da Costa Portas; 4571, Joaquim Ferreira; 3889, João Batista Ribeiro; 4680, Joaquim Quaresma de Oliveira; 4699, José Madeira; 4696, José Severiano Tiburcio Bastos; 4433, Augusta de Sousa e Silva; 4630, Antonio Firmo de Oliveira; 4094, Praxedes Marques de Oliveira; 4542, Frail-

des Batista Barbosa; 4890, Norival Chaves; 4752, Maria Rego de Almeida; 4805, J. O. de Carvalho; 4809, João Serafim; 4794, José Jorge; 4808, Argemiro José da Silva; 4811, Domingos Sampaio Gonçalves; 4810, Isaac Gonçalves; 4812, Pompilio Elidio dos Santos; 4819, Irmãos Costa Lima; 4678, D'Archandy Silveira Iguaçu Ltda.; 4807, Moraci Franco; 4669, Antonio Fernandes; 4666, João R. Cardoso; 4570, Melo & Garcia; 4688, José Ceci; 4768, João da Silva Coelho; 4769, Antonio Ferreira; 4772, João Alves de Moura; 4787, Ernesto Francisco; 4788, Boaventura Santos Moreira; 4770, S. L. Ribeiro; 4765, Leon J. Bes-sil; 4756, Luiz Soma; 4746, Salim O. Murad; 4745, José Soares da Silva; 4737, Felipe Pereira Erbe; 4736, Artur Rodrigues Ricon; 4735, Manoel Joaquim Teixeira; 4732, Hers Maier Katz; 4733, Manoel Rosas de Brito; 4744, Manoel Soares; 4734, Cla. Lopes Sá; 4739, Luiz Moreira Cabral; 4785, Laura Moreira; 4786, José da Silva Oliveira; 4750, Antonio Gaspar; 4751, Antonio Pereira; 4752, Pedro Moreno; 4679, Cibele Lobo & Cia.; 4708, Orlando Martins; 4715, José Jorge Primo; 4674, Francisco Nunes da Fonseca; 4697, Irneu Mendes; 4709, Marnel Gonçalves Rolo; 4720, Soc. Citricola Comercial; 4719, Turibio Antunes; 4718, José de Oliveira; 4722, Adolfo Coelho; 4730, José Gonçalves da Cunha; 4729, João Manoel Sanches; 4687, Abraão David; 4780, Mario Cabral (dr.) 4793, Cia. Construtora Pederneira; 4781, Ernesto Moreira; 4791, Adolfo Borghi & Filhos; 4779, Emilio Rodrigues Pol; 4778, José Simões; 4777, Antonio da Costa Drummond Jr.; 4774, Durzinda Lopes Sancier; 4775, M. Duarte; 4790, A. Lima Vargas & Cia.; 4789, Joaquim da Costa Lima; 4776, Vitor da Silva Alves; 4784, Edmundo Lopes; 4783, Empresa Caxiense Ltda.; 4691, Antonio Luiz Gomes; 4692, Mario Gomes; 4700, Sebastião Alves Barrilha; 4701, Ismar Campelo; 4815, Avelino José Bittencourt; 4818, Maria da Conceição Marques; 4817, José Fernandes Santoro; 4813, Simas Alentejano & Cia.; 4798, Julio Rabelo Guimarães; 4800, Genesio de Sousa Barros; 4782, Cia. de Fazendas Reunidas Normandia; 4773, Anglo Mexican Petroleum Cia. Ltda.; 4543, Maria da Luz Martins de Menezes e outro.

4345, Joaquim de Barros Sousa e Melo; 4344, General Manoel Corrêa do Lago.

Como requer.

4762, Maria Aparecida da Fonseca.
Concedo os dias permitidos em lei.

3760, Constantino Francisco Duarte e outra.
4582, Otavio de Matos Leite.
Em face da informação, indefiro.

4731, Saturnino José Coelho.
Requeira em termos e volte querendo.

4467, Manoel Batista Jr.
Concedo 60 dias.

4474, Antonio Vicente Serro; 4481, HERNESIA ANTUNES DE MOURA.
Cumpra a exigencia da D. de Fazenda.

6482, Achilles Benedetti & Cia.
Arquive-se.

4797, Heraclio Jenkins de Carvalho; 4676, José dos Campos Manhães (dr.); 4725, José Amaral.
Aguarde oportunidade.

4468, Rui Berçot de Matos.
Defiro, nos termos do parecer supra, que aprovo.

4717, Miguel Kalife; 4425, Antonio Afonso.
Reduzo a multa para 50 %.

4639, Braulio Manoel de Oliveira.
Mantenho o despacho anterior.

28, José da Silva.
Uma vez que o imposto seja referente a periodo anterior à 1939, deve ser remetido ao executivo.

Caxias

645, Antonio Carlos Sá Rego; 688, José Pinto Severino.
Como requer.

684, Manoel Isalás Lomba.
Concedo as férias requeridas.

CORREIO DA LAVOURA

ÓRGÃO INDEPENDENTE

Fundador: SILVINO DE AZEREDO

ANO XXIV

NOVA IGUASSÚ (Estado do Rio), DOMINGO, 22 DE SETEMBRO DE 1940

N. 1.227

SECCÃO AGRICOLA

O MAMOEIRO

O mamoeiro é geralmente conhecido como planta essencialmente medicinal. Os seus frutos são de excelente paladar, quer comendo-se como fruta, quer como legume, quer transformados em doce.

Do fruto extrai-se um precioso alcaloide denominado papaina.

Este produto está ao alcance de todos, pois não ha necessidade de laboratorio nem de reativos. Estando o fruto em perfeito estado de maturação, faz-se-lhe incisões superficiais, colhendo-se o suco leitoso em um prato de louça e levando-se ao sol para secar. Passadas 40 horas, mais ou menos, esta substancia cristaliza-se e aí está a papaina que se utiliza nas enfermidades do estomago.

As suas sementes, que são um tanto picantes, segundo dizem, quando maceradas em vinagre, podem servir como um

tempero. Consta tambem que a carne, quando é dura, se for esfregada com o mamão, fica succulenta e tenra.

Em alguns lugares dão-lhe o nome de melão limpador, pois com as suas folhas tiram-se manchas de azeite ou nodoas.

Consta mesmo que, fazendo-se uma pasta do leite do mamão e colocando-se na ferida crônica, esta em poucos momentos fica limpa.

E depois de bem lavada a ferida applicando-se antisépticos sara rapidamente. A duração do mamoeiro é curta; entretanto, consta ter sido observado um caso notavel, de uma arvore dar frutos durante cerca de 18 anos.

Em estado silvestre a planta não parece sofrer ataques de molestias, exceto quando danificada.

O seu plantio, em começo, depende de cuidados; lançam-

se as sementes em canteiros bem preparados, e quando as plantinhas atingem o tamanho de tres polegadas, transplantam-se em vasos ou cestos e, quando estas atingem a 2 palmos, mais ou menos, são de novo transplantadas aos lugares definitivos. Terrenos bons, ricos, profundos, requer o mamoeiro e, mesmo assim, muitas vezes quando devia dar frutos, repentinamente desfolha, cessa de crescer e as novas folhas tornam-se amarelas e vão se desprendendo.

O cultivo do mamoeiro é de grande proveito, — pois além de ser uma planta medicinal, dá frutos rapidamente.

NÃO existe grande fortuna comercial sem campanhas de publicidade.

Abobora d'agua

Londres consome semanalmente toneladas de abobora d'agua, que lá, com elegancia britânica, denominam «vegetable marrow».

Não sei quem possa achar sabor em tão desenxabidissimo fruto horticola, mas como ha gosto para tudo, aqui deixo a largos traços a maneira de cultivar esta cucurbitacea.

Como toda a aboboreira requer terra ligeira, profunda, rica de estrume curtidissimo, de um ano, ou terrenos onde uma planta anterior tenha sido estrumada.

Semeia-se de agosto a outubro. Em cada cova deitam-se 8 a 10 sementes, para deixar ficar um só pé.

Esta aboboreira exige latadas e assim a distancia de pé a pé,

ELIXIR DE NOGUEIRA

O remedio que tem depurado o sangue de tres gerações! Empregado com exito nas:



Feridas
Eczemas
Ulceras
Manchas
Dorlhros
Espinhas
Rheumatismo
Escrophules
syphiliticas

SEMPRE O MESMO...
SEMPRE O MELHOR...

ELIXIR DE NOGUEIRA
Grande Depurativo do Sangue

ASSINAR o jornal da terra em que se vive, é trabalhar pelo progresso dessa mesma terra.

ao correr da latada, deve ser de 4 metros.

Colhem-se os frutos antes de seu completo desenvolvimento.

Em geral a abobora carneira, como tambem é chamada, figura nos cardapios associados ao camarão.

Cozinheiros talentosos tambem preparam-na com enorme e carregado molho de tomate, coisa culinaria quasi epica, mas ainda assim não me reconciliaram com esta sensaborona.



COMPREM

MILAGRES DE SETEMBRO

Na Alfaiataria Globo

NO SEU 12º ANIVERSARIO

Costumes de brim	35\$	Sabonete Eucalol, caixa	3\$6
Calças	12\$5	» Lever	3\$5
Chapéus	12\$5	» Gessi	3\$5
» palha	15\$5	» Lifebuoy, um	1\$2
» lã, Mangueira	36\$	Talco Ross, latão grande	3\$5
» feltro, Ramenzoni	15\$5	» Roial Briar, latão grande	3\$1
Camisas	6\$8	» Eucalol	3\$2
Gravatas	8\$	» Gessi	3\$4
Meias	18\$5	Loção Roial Briar, vidro grande	11\$
Sapatos	2\$8	» Mauricéa	8\$8
Pasta Kolinos	2\$4	Brilhantina Roial Briar	5\$
» Colgate, grande	2\$8	Leite de Colonia	4\$4
» Eucalol,	2\$	Pó de arroz Ladí, lata	\$6
» Gessi	1\$9	» Mascote, lata	\$6
Sabonete Vale Quanto Peza, um	2\$7	Esmalte Cutex	2\$7
» Dorli, caixa			

Durante este mês não ligamos a lucros!

Rua Marechal Floriano, 384 - Tel. 280 (Em frente á estação)

NOVA IGUAASSU

ESTADO DO RIO