

Instituto Brasileiro de Geographia e Estatística

(Conclusão da 1ª parte)

de territorio ouvida a Commissão da Divisão Territorial.

§ 2º — O officio deverá ser encaminhado na mesma data ao órgão official do Governo para fins de publicação.

Art. 3º — No primeiro dia útil de janeiro, ainda, o Presidente do Directorio fará comunicação telegraphica á Secretaria Geral do Conselho dos nomes das Prefeituras que não apresentaram seus mapas dentro do prazo estabelecido.

Art. 4º — O Directorio e a Commissão com o qual se examinarão os mapas recebidos, e, até o dia 31 de janeiro, representarão ao Poder representativo do município, no sobre aquellas Prefeituras que, tendo apresentado mappa inexacta e não satisfazendo os requisitos mínimos previstos, deverão também ter sua autonomia cassada, indicando os Municípios confinantes nos quaes deva ser atribuída a consequente anexação de territorio.

Paraphrasis unico — Dessa representação será também feita publicação no órgão official e comunicação telegraphica á Secretaria do Conselho.

Art. 5º — Fica concedido prazo até 15 de março de 1940 para que o Directorio e a Commissão promovam os acabamentos, ajustamentos e correções de minúcias, que se fizerem necessários, nos mapas julgados acceptaveis, mediante entendimento com as Prefeituras respectivas e com o concurso das repartições especializadas da administração estadual.

Art. 6º — No exame dos mapas, para os fins dos artigos anteriores, deverão ser particularmente observados os seguintes aspectos: a) perfeita coerência da representação cartographica dos limites do Município e das suas divisões intermunicipaes com o texto correspondente constante do anexo 2 da lei quinquenal que fixou a divisão territorial da Unidade Federada respectiva;

b) satisfactoria e concordancia das duas representações da mesma divisa intermunicipal, figurantes num e noutro mappa dos dois Municípios confrontantes;

c) exactidão da nomenclatura dos elementos territoriaes representados;

d) precisão da posição das localidades e acedentes cartographicaes;

e) presença dos elementos basicos, e actualizados do território mu-

QUEM SABE COMPARAR COMPRA UM FORD V.O!

PORQUE SÓ FORD OFERECE REUNIDAS, TODAS ESTAS VANTAGENS!

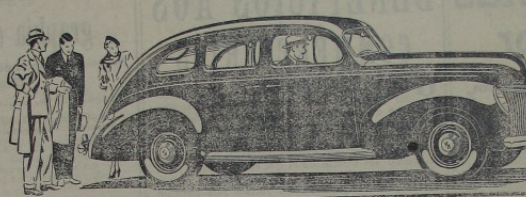

Ford V.O. 1938

VIDA SOCIAL

Na minha torre de legenda

A conhecida e distinta poetisa Apolina do Carmo, neste ano, mais um lindo presente aos leitores brasileiros — Na minha torre de legenda, um livro de versos e poemas em prosa, do qual são editores Saraiva & Cia. — São Paulo.

Em quasi todas as composições modernas de Apolina do Carmo — a talentosa artista de "Cinzas: Pó..." — nota-se a sua delicada sensibilidade, como em "Canção da minha alma...", "A vida passa...", "Minha alma...", "Estrangeiro..." "Sombrias" etc.

Apolina do Carmo faz versos assim: *Inverno... chora... Tudo é lá fora... Lá na rua estradada um asso... (ho) Alma invernosa, o que é que te commove?...*

Sonho... doce e malicioso alma... (do Sonho)... Em batucos pela vidreca... (leuva chora)... A infada hysterica estertora... (Eu... scismo agora...)

Enquanto a Memória Avança do fundo do passado Antiga historica... (Posiva de um amor encimera... (do...)

Enquanto a chuva chora no linduca (Entraça E revera... (A vida passa...)

Apolina do Carmo, publicando o livro "Na minha torre de legenda", escreve os numerosos elogios que lhe fizeram varios criticos brasileiros e portugueses, quando da publicação do seu livro de poemas "Cinzas: Pó..."

Art. 7º — Depois de feita esta revisão, o Directorio Regional enviará, sob registro, á Secretaria Geral do Conselho, uma das vias do mappa municipal, contendo as correções e o r e s p o n d e n t e s e a assignatura do Secretario do Directorio.

Art. 8º — No dia 24 de março de 1940, data do 3º anniversario da assignatura da lei n. 1527, que criou o Conselho Nacional de Geographia, será inaugurada, na capital de cada Unidade Federada, a exposição dos mapas definitivos e photographias dos territorios municipais, que o Directorio Regional respectivo organizará e publicará, nos termos do art. 3º da Resolução n. 3 do Directorio Central.

Art. 9º — No dia 29 de maio de 1940, na capital da Republica, e em comemoração ao 4º anniversario de instalação do Instituto Brasileiro de Geographia e Estatística, será solemnemente inaugurada a exposição nacional dos trabalhos elaborados em consequencia da lei 311, exposição a ser organizada pela Secretaria Geral do Conselho.

Rio de Janeiro, 22 de julho de 1939, anno do Instituto.

(Ass) José Carlos de Mucudo Soares Presidente do Instituto. (Ass) Orlando Valente-Secretario Administrativo. (Ass) Christovão de Castro-Secretario do Conselho.

Art. 10º — O Directorio Regional enviará, sob registro, á Secretaria Geral do Conselho, uma das vias do mappa municipal, contendo as correções e o r e s p o n d e n t e s e a assignatura do Secretario do Directorio.

Art. 11º — No dia 24 de março de 1940, data do 3º anniversario da assignatura da lei n. 1527, que criou o Conselho Nacional de Geographia, será inaugurada, na capital de cada Unidade Federada, a exposição dos mapas definitivos e photographias dos territorios municipais, que o Directorio Regional respectivo organizará e publicará, nos termos do art. 3º da Resolução n. 3 do Directorio Central.

Art. 12º — No dia 29 de maio de 1940, na capital da Republica, e em comemoração ao 4º anniversario de instalação do Instituto Brasileiro de Geographia e Estatística, será solemnemente inaugurada a exposição nacional dos trabalhos elaborados em consequencia da lei 311, exposição a ser organizada pela Secretaria Geral do Conselho.

Rio de Janeiro, 22 de julho de 1939, anno do Instituto.

(Ass) José Carlos de Mucudo Soares Presidente do Instituto. (Ass) Orlando Valente-Secretario Administrativo. (Ass) Christovão de Castro-Secretario do Conselho.

Art. 13º — O Directorio Regional enviará, sob registro, á Secretaria Geral do Conselho, uma das vias do mappa municipal, contendo as correções e o r e s p o n d e n t e s e a assignatura do Secretario do Directorio.

Art. 14º — No dia 24 de março de 1940, data do 3º anniversario da assignatura da lei n. 1527, que criou o Conselho Nacional de Geographia, será inaugurada, na capital de cada Unidade Federada, a exposição dos mapas definitivos e photographias dos territorios municipais, que o Directorio Regional respectivo organizará e publicará, nos termos do art. 3º da Resolução n. 3 do Directorio Central.

Art. 15º — No dia 29 de maio de 1940, na capital da Republica, e em comemoração ao 4º anniversario de instalação do Instituto Brasileiro de Geographia e Estatística, será solemnemente inaugurada a exposição nacional dos trabalhos elaborados em consequencia da lei 311, exposição a ser organizada pela Secretaria Geral do Conselho.

- MOTORES DE 8 CILINDROS EM V-60 E 85 CAVALOS. Silenciosos, suaves e economicos.
- A TRADICIONAL QUALIDADE FORD — Materiais de primeira. Métodos de construcção scientificos e modernos.
- POSSANTES FREIOS HIDRÁULICOS — Os mais precisos até hoje construídos. 162" quadradas de área de frenagem.
- CONFORTO TRI-BÁSICO — Absoluta estabilidade. Possantes amortecedores hidráulicos, de dupla acção.
- CHASSIS MAIS RÍGIDOS — 4 barras de tensão e molas transversais.
- LIDERANÇA EM ESTILO — Linhas aero-dinâmicas ultra-elegantes e modernas.

Não permitirá discussões em torno da guerra europeia

Da Delegação da 7ª Região Paulista, com sede nesta cidade, recebemos a seguinte noticia: A Delegação Regional previne ao publico que não permitirá a pratica de qualquer discussão, pró ou contra, aos pazes belligerantes na actual guerra europea. Os recalcitrantes serão punidos de accordo com a legislação em vigor, como desrespeitadores das leis de LEALDADE E SEGURANÇA do Brasil.

Dr. Albertino Ferreira Dias

ADVOCADO

E' encontrado no Fôro de Nova Iguaçu ás terças e sextas-feiras

Escritorio: Rua do Carmo, 2 e andar— Tel. 3-5172. Residencia: R. Canilão Betico, 106—Jacarepaguá.

Cine Verde

Hoje — Jane Withers e Leo Carrillo, no drama: "Rosa do deserto"; Florence Rice, no filme: "Tres de Eva"; e uma comedia com Thelma Todd.

Amanhã, Sábado e Domingo — Douglas Dumbrille, no drama: "Cavalleiro mysterioso"; e a continuação do filme em série: "Buck Rogers".

Compra de terrenos e hypothecas

Defenda os seus interesses e tranquillidade futura, exigindo do seu tabelião as certidões negativas do official dos Protestos de Letras, e do Distribuidor da Comarca, antes de lavrar as suas escrituras ou emprestar o seu dinheiro

Novo subdelegado para o 6º distrito

A 16 do corrente, foi nomeado pelo Interventor Federal o sr. Affonso Monteiro de Barros para exercer o cargo de subdelegado de policia do 6º distrito deste municipio, ficando extinguido o actual.

Comarca de Nova Iguaçu

Registro de Immoveis da 2ª Circumscripção

Cartorio do 5º Officio

Faço publico que o senhor dr. Luiz Sparano e sua mulher d. Beikys Darcy Sparano, representantes por seu bastante procurador o dr. Lauro Arnaldo da Gama, depositaram neste cartorio, de accordo com decretos n. 28, de 10 de dezembro de 1937 e 3.079, de 15 de setembro de 1938, o memorial, planta e demais documentos relativos a sua propriedade, situada em Coelho da Rocha, 4º distrito deste municipio e 135º dist. estadual, dentro do perimetro urbano, com uma área aproximada de 1.000,00 metros quadrados, sendo que desta área, somente quinhentos e vinte mil metros simultaneamente, foram loteados para a venda de terrenos a prestações, sob a denominação de "Las Flammeuses", tendo as seguintes confrontações: por frente com a Estrada de Foz do Ouro (Avenida Arnan Negreiros e Praça Gonçalves Ferreira), pelo lado esquerdo com terrenos de propriedade com o rio Santo Antonio Tavares Guerra e Joaquim Matta Filho, pelo lado direito com o rio Santo Antonio, também conhecido por Guaimbi, e nos fundos de Pedro Bruno dos herdeiros de Pedro Telles. As impugnações de qualquer natureza que se julgarem prejudiciaes, deverão ser apresentadas no cartorio deste Registro, até o dia de outubro Vargin, dentro do prazo de 30 dias, contados a partir da publicação do presente edital.

Nova Iguaçu, 12 de setembro de 1939.

O official: D. Manoel de Sousa e Melo.

BANCA

Praca 14 de Dezembro

End. Tel.: "Gatelite"

TAXAS

EM CONTAS POPULARES

Com livro de cheques gratos e caderneta — limite até 500.000.000

EM CONTAS COMERCIAES

Com cheques selados e quantidade

Faz e cobrações — Transferências — Descontos de letras, saques e empréstimos em contos correntes — Crédito Agricola a longo prazo — Sêo atendidos, com a maior

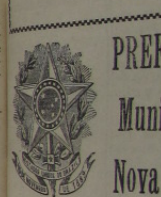

ACTOS DO SR. PREFEITO

N. 132, de 15 de setembro de 1939. O Sr. Ricardo Xavier da Silveira, Prefeito Municipal do Rio de Janeiro, declara que não conferida em Lei Municipal para substituir a Prefeitura Municipal de Nova Iguaçu, Estado do Rio de Janeiro, com os respectivos meios financeiros.

Registro-se, publique-se e cumprase. (Ass) RICARDO XAVIER DA SILVA PREFEITO

EDITAL

O sr. Antonio Alberto da Rocha, Presidente da Prefeitura Municipal de Nova Iguaçu, Rio de Janeiro, na conformidade

com o sistema do Extra. Sr. Dr. Prof. de Direito, para a publicação de Edital, no dia 20 de dezembro de 1937, e em consequencia da Resolução n. 2 da Comissão de Reforma do Município, e para que chegue a conhecimento de todos os interessados, resolve publicar o seguinte Edital, que será publicado e afixado em lugares publicos.

Nova Iguaçu, 20 de setembro de 1939. ANTONIO ALBERTO DA ROCHA Presidente de Favela

Comissão de Reforma do Município de Nova Iguaçu. Presidente: Antonio Alberto da Rocha. Membros: Manoel de Sousa e Melo, Manoel de Sousa e Melo, Manoel de Sousa e Melo.

SECÇÃO AGRICOLA

CULTURA DO Ervilha pimentão

Existem muitas variedades, porém, as mais cultivadas no nosso país: Rubi, Gigante, Catalão e Valenciense, que são sabrosas e doces. As variedades Columbia e Tromba do Elephante são picantes e por isso também preferidas pelos nossos agricultores, que vêm nelas um excelente tempero culinário.

SEMENTEIRA
O agricultor desejando antecipar a produção deve fazer a sementeira na segunda quinzena de junho. O canteiro deverá ser protegido contra o sol e cercado de taboas de 30 centímetros de largura, sobre as quais, à noite, será collocada uma cobertura de saccos de aniagem que assim ficará protegida do frio e do orvalho.

PRELIMINARES PARA A CULTURA
O solo da sementeira deve ter uma parte de areia, uma de estrume bem curtido e duas de terra. As sementes devem ser desinfectadas com solução de sublimado corrosivo a 1 x 1000, durante oito minutos, para evitar as impurezas. A sementeira deverá ser feita em pequenos sulcos de um centimetro de profundidade, distanciados de dez a quinze centímetros. As sementes deverão ser cobertas com areia por meio de uma peneira e o agricultor não deverá se descuidar de regar uma ou duas vezes por dia a sementeira.

REGA E CULTIVO
A cultura realizando-se em canteiros das águas, as regas são necessarias na sementeira e depois até o enraizamento da muda, bem como nas estagiagens prolongadas.

Dr. João Barbosa Ribeiro
JOÃO DE ALMEIDA BARBOSA RIBEIRO
ADVOGADOS
Esteril, Rua do Carmo, 70 Rio
Resid.: Rua São Christovam, 34
Apartamento, 2 - Rio
No rum desta cidade, de 3aa., 5aa., Gas., e sabadões

Toda a população brasileira conhece o ELIXIR DE NOGUEIRA
Conhece e sabe que o Elixir de Nogueira é o MAIOR DEPURATIVO DO SANGUE
Empregado com absoluto successo nos casos de SYPHILIS e suas terriveis consequências!
NÃO PÓDE HAYER SAÚDE COM UM SANGUE IMPURO A CORRER PELAS VEIAS!
ELIXIR DE NOGUEIRA é mais que um nome. É UM SYMBOLO CURAS DO AMAZONAS AO PRATA
ANTI-SYPHILITICO!
ANTI-RHEUMATICO!
ANTI-ESCROPHULOSO!

Advertisement for 'Elixir de Nogueira' medicine, including a bottle image and text describing its benefits for syphilis and blood purification.

Côco babassú
Do babassú tudo se aproveita. As folhas e as talos das plantas, a fibra e o tecido das espalutas, o palmito, o côco, as amendoas e até o capique das palmeiras. E, como bom se diz: o boi da floresta.

Correio da Lavoura
ÓRGÃO INDEPENDENTE
Registado, de accordo com o decreto federal n. 24.776, de 14 de julho de 1934, no Cartório da 7ª Offício de Notas.

ASSIGNATURAS:
Anno . . . 128000
Semestre . . . 78000
Trimestre . . . 48000
Numero avulso . . . 3200
Mm. atrassado . . . 8400
ANUNCIOS:
1ª pagina . . . 25000
2ª . . . 19500
3ª . . . 18500
4ª . . . 18000
Publicações a pedida—preço por linha: \$500 rs.

Para annuncios em largo prazo, descontos especiais.
Toda correspondencia sobre annuncios deve ser dirigida a gerencia deste jornal.
R. BERNARDINO MELLO, 133
TELEPHONE, 180
NOVA IOUASSU—E. DO RIO

Construções com financiamento

Pequenos ou grandes quantias, a vista ou a longo prazo, à vontade do devedor em uma especie de conta corrente a juros reduzidos de 10 por annuos, o que reduz o custo do emprestimo à metade do que é exigido pelo systema usual. Nenhuma outra despesa.
Facilidades extraordinarias aos possuidores de terrenos, ou de economias para adquiri-las.
Oito annos de effeito continuo e mais de cento e vinte mil contos de réis emprestados aos garantem—SERIEDADE, EXPERIENCIA, ECONOMIA, SOLIDEZ, ARTES E BOM ACABAMENTO.
Construção directa com os nossos operarios. A nossa organização tecnica é modular em todos os sentidos.
“Lar Brasileiro”
Associação de Credito Hypothecario
Rua do Ouvidor, 90—Rio de Janeiro

O kalifa e o plantador octogenario

LATINO COELHO

O kalifa Haroun al Raschide por um campo, onde andava a folgar de caça, quando succedeo de passar por jo de um homem já não velho, que estava a plantar uma mangueira.

— Para cima de sítio, — respondeu-lhe o velho, mas Deus seja levado, sítio-me ainda tão robusto e saudavel como se tivera oprimos tripa.
— Sente assim, — retrucou o kalifa, — quanto pensas tu que ainda has de viver, pois que nessa idade já tão adiantada estás a plantar nos arvores, que, por natureza, só dão a largos annos de fructo?
— Sente, — disse o velho, — tenho grande contentamento em a estar plantando, sem inquirir se sera eu ou outros depois de mim quem lhe colher os frutos. Assim como meus pais trabalharam para nos legar as arvores que nós hoje desfructamos, assim é justo que deixemos aos filhos nossos, com os nossos filhos e netos venham a utilizá-las e a aproveitar-se. E se hoje nos sustentamos de frutos da sua trabalho, e se foram nossos pais tão cuidadosos do futuro, como havemos de retrahir em desamar aos nossos filhos o que de nossos pais recebemos em caridos e proxiuidade? Assim, senão o que para que o filho possa vir a colher.

— Certo não em graça as palavras do ancido no animo do generoso kalifa, que logo ali foi apresentado com uma bolsa cheia de ouro. Então o velho, depois de agradecer-lhe o que lhe dára a sua fidelidade, tomou argumento para rejeitar o que lhe havia pouco dissera, exclamando:
— Quem poderia agora dizer que não foi bem galardoado o meu trabalho de hoje, se esta arvorezinha que eu plantei há pouco, logo ao primeiro dia me dá frutos sazonados e valiosos?

Tomado daq exemplo, meus meninos, e não vos desgozais do trabalho que fazeis, só porque as mangueiras que plantastes vos não passam aingerar a galardia, logo ao segundo dia de as haverdes enraizado na terra; nem vos tome nunca a tentação de largardes as vossas tarefas uteis, com diaz que os fructos do vosso esforço e trabalho outros vos dão de colher e não vão. Aprenda a haer por virmos a todos os homens que dees por na terra para o servirem e se amarem e auxiliarem mutuamente. Trazei sempre bem vós nos vossos corações o amor ao proximo, seja daquelle que vos vêde, e vive a par de vós, seja do que ainda mara; porque se que está aqui não tem direito a que o ajudéis, porque os vossos vireis; e o que ainda ha de vir, ha de colher os vos fructos herança que lhe deixardes, e obsequiar-vos, se a herança for de bem, e amaldiçoar-vos, se for de mal.

Amores contrariados

Na Polonia seiscientos habitantes de duas aldeias vizinhas travaram entre si violenta batalha, que durou dez horas, e que poz termo a intervenção de uma centena de policia com carros blindados. O motivo da contenda era uma formosa rapariga de 18 annos, de nome Maryla Markowska, natural de Kolowak. Stanislaw Grabowicz, de vinte e dois annos, da vizinha aldeia de Duchawiez, apaixonou-se por ella e, como fosse cortezão, annunciou para breve o casamento. Os habitantes de Kolowak não concordaram, mas os de Duchawiez apoiaram o seu contrariedade e a luta sobrepuz com chupos e machados e armas. Ora, o mais curio é

Correio da Manha

Órgão de maior diffusão no Brasil
Completo serviço de informações, fornecido pelas melhores agencias do mundo.
Agricultura—Industria—Comercio—Politica—Informações geraes
As domingas tem cuidado supplemento literario e illustrado para recreio intellectual
ASSIGNATURAS:
Annuaes . . . 60000
Semestrais . . . 35000
Adm: Rua Gonçalves Dias, 5 Red. e Off.: Av. Gomes de Faria, 113-115 (Edificio proprio)
Toda a correspondencia sobre assignaturas deve ser dirigida ao Gerente: JOSE P. LISBOA
que no fragor da refrega Maryla e Stanislaw tiveram oportunidade de se captar e ainda a access a luta quando os dois casaram na cidade de Lwow.

Em face de Conflagração
HERNANI PER...
Todos os aspectos são inteiramente em condições em que se e...
possibilidade de paz em face de...
conflagração europeia, quando as...
de guerra de 1914, que pat...
conflito...
Politicamente, vivemos sob um...
estrutura facilis incomparavel...
dação do acção de conjunto de...
circunstancias em que se adapt...
representativas ás circumstancia...
para o motivo do actual estado d...
interesses internacionais. Quando...
problemas de guerra, a situação...
de paz, no que atravessamos a...
de paz, impediu que o gov...
indefinitamente a decisão firm...
no mundo, como aconteceu á Arg...
da América, deixou a situação...
interior aquelles países...
possibilidades e actividades...
económicas, por força des...
essas politicas essenciaes, não só...
preparado para resistir as que...
fazem o contrario de toda a or...
necessarias de toda a or...
de maiores, como es...
nossa ex...
de toda a urgencia em que...
para não cair não...
económicas que estive...
de estabelecer as linhas pr...
de paz a soberbo de qualquer...
em condições de, pel...
de todas as suas fontes d...
também complet...
de paz com re...
fosses modestas...
equipamento militar, dispo...
de todas as economias e dos que...
neutralidade de...
poderes gove...