

<b>FICHA DE META DADOS – CEDIM 2020.1</b>	
<b>Nome da Pasta</b>	Arquivo de Plantas da Prefeitura da Cidade de Nova Iguaçu
<b>Autor/Instituição</b>	Secretaria Municipal de Desenvolvimento Urbano - SMDU
<b>Número de Documentos</b>	1
<b>Quantidade e tipo de documentação</b>	Uma planta
<b>Dia/ Mês/Ano</b>	20/08/1979
<b>Série</b>	***
<b>Formato</b>	***
<b>Resumo</b>	<p>O acervo contempla tanto plantas residenciais e comerciais, quanto plantas de loteamento na cidade de Nova Iguaçu na primeira metade do século XX. Depositadas junto a Secretaria Municipal de Infraestrutura-SEMIF/Subsecretaria de Urbanismo de Nova Iguaçu, a documentação possui dados como nome do proprietário, logradouro, dimensões do terreno e profissional responsável pela obra. Dentre as plantas já digitalizadas, está o prédio da câmara Municipal, edificada em 1907 sendo posteriormente ocupado pela Prefeitura Municipal até sua demolição em 1964. Loteamento de bairros inteiros como Austin, Vila Anita e Caiçara. A maior parte da documentação</p>



MINISTÉRIO DA EDUCAÇÃO  
UNIVERSIDADE FEDERAL RURAL DO RIO DE JANEIRO  
INSTITUTO MULTIDISCIPLINAR – CAMPUS NOVA IGUAÇU  
CENTRO DE DOCUMENTAÇÃO E IMAGEM



	encontra-se em bom estado, mas também pode conter marcas de dobraduras e desgaste pelo manuseio contínuo.
<b>Palavras-Chave</b>	Planta; Nova Iguaçu; Paço Municipal;
<b>Notas explicativas</b>	***





CORTE 1  
CORTE 2  
CORTE 3  
CORTE 4

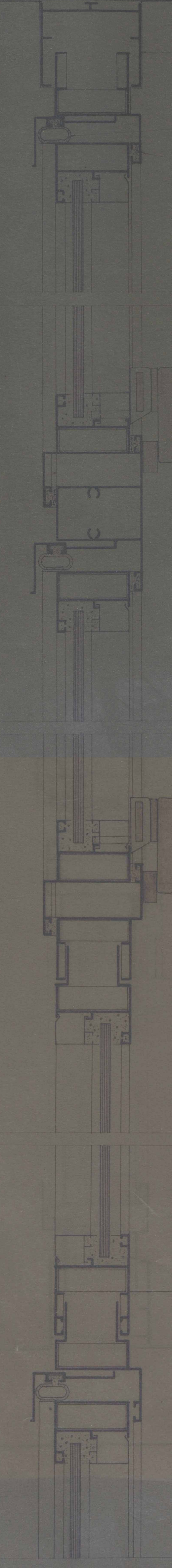

MONTAGEM TELESCÓPICA  
VEDAÇÃO DO MAXIM-AR SD-152-3  
GUARNIÇÃO NEOPRENE ED-123-4

FECHO DE ALUMÍNIO ANODIZADO

CORTE 5  
CORTE 6  
CORTE 7  
CORTE 8  
CORTE 9

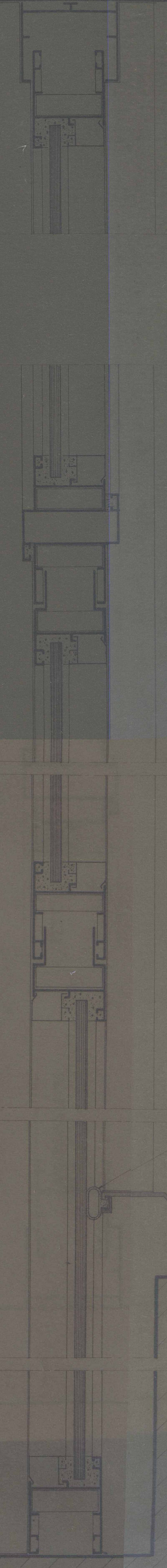

GUARNIÇÃO ED-152-3

CORTE 10  
CORTE 11

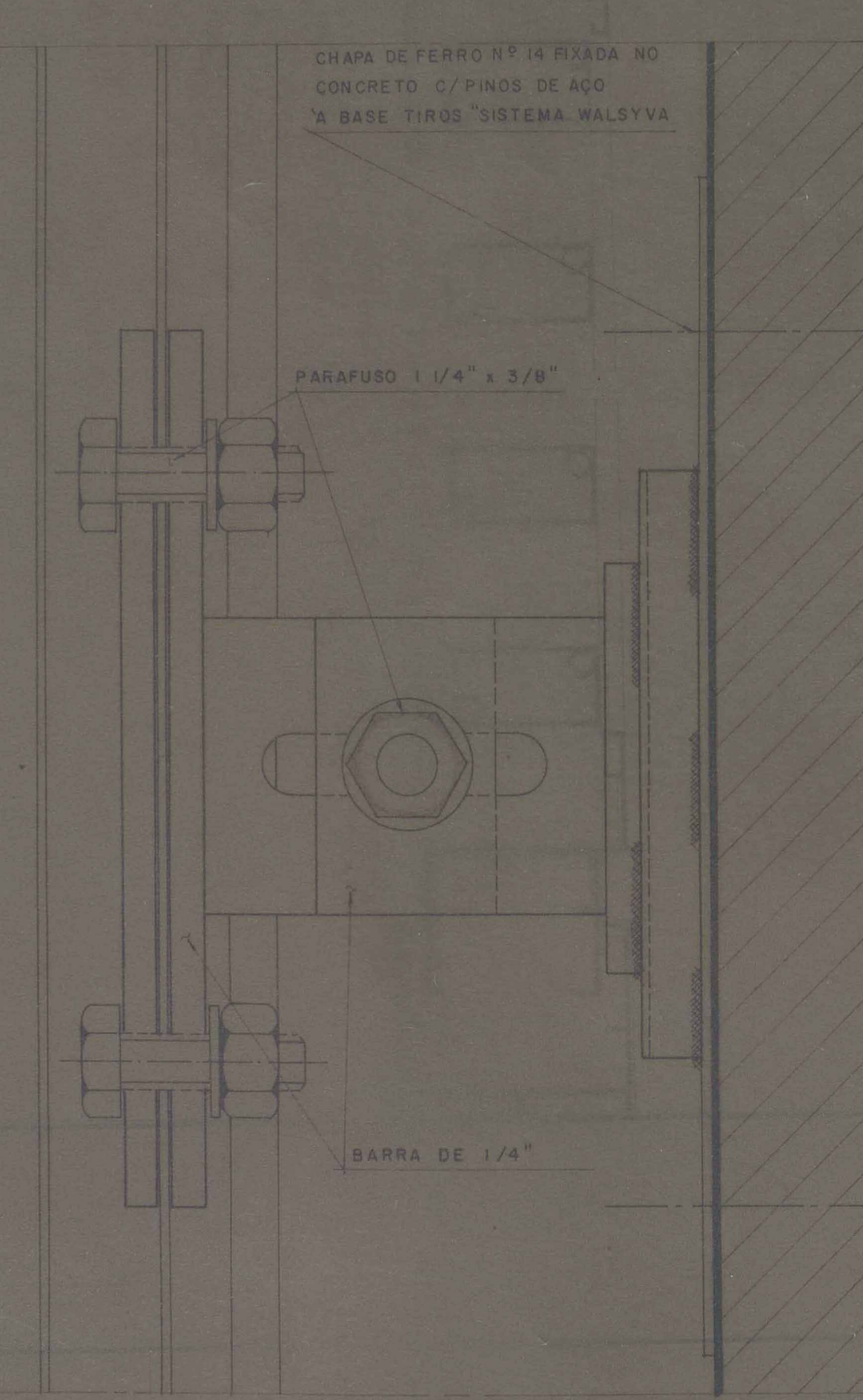
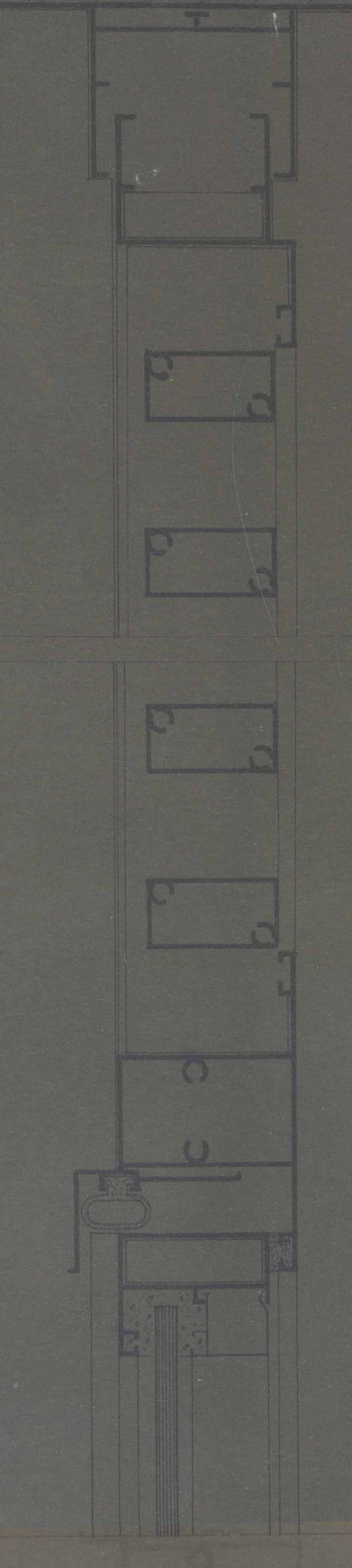

DETALHE DO CHUMBADOR  
SECÇÃO VERTICAL

OBS:  
CONFERIR TODAS AS MEDIDAS NA OBRA

PROJETO **PRÓDIAN** Consultoria Técnica  
CLIENTE PREFEITURA MUNICIPAL DE NOVA IGUAÇU  
ASSUNTO **BLOCO B** ARQUITETURA  
**ESQUADRIAS** E ESPECIFICAÇÕES  
**CORTES E DETALHES (DE 01 A 11)**

RESPONSÁVEL: *[Signature]*

DESENHO	DATA	ESCALA	CONFIRADO	APROVADO
P. G. FREITAS	25/08/79	1:1	<i>[Signature]</i>	<i>[Signature]</i>

OBSERVAÇÕES:



ACERVO DIGITALIZADO



**CEDIM**  
CENTRO DE DOCUMENTAÇÃO E IMAGEM  
INSTITUTO MULTIDISCIPLINAR - UFRRJ



ARQUIVO DE PLANTAS