



CORREIO DA LAVOURA

ORGÃO INDEPENDENTE

GERENTE:
Avelino de Azeredo

Director-Proprietario: SILVINO DE AZEREDO

REDACÇÃO E OFFICINAS:
R. Bernardino Mello, 209

Anno XIV Nova Iguassú Quinta-feira, 12 de Junho de 1930 Estado do Rio N. 691

A exportação de borracha e seu incrementon

O Consulado Geral do Brasil em Hamburgo, procedendo a um inquerito sobre a situação da borracha brasileira, entrevistou 25 firmas das mais importantes daquela praça interessadas no mercado mundial deste producto, chegando ás seguintes conclusões: a borracha brasileira é considerada por todas como a mais elastica e resistente e, por isso, insuperavel e inigualavel; para a manufactura de certos productos que requerem altos coefficients de elasticidade e ruptura, o producto brasileiro é insubstituível; sendo o Brasil o HABITAT da borracha, o custo de sua produção, quando este estiver racional e integralmente organizado, principalmente no que se refere a transporte, poderá e deverá ser sempre pelo menos igual, quando não inferior ao da borracha das plantações, por isso mesmo que esta exige cuidados, trabalhos e technica especiais, prescindíveis no Brasil; a borracha das plantações asiaticas tem melhora consideravelmente em qualidade; para a fabricação de determinadas mercadorias nas quaes a borracha é trabalhado por compressão, o producto asiatico satisfaz plenamente a industria; enquadrando-se neste caso a manufactura de pneumaticos, augmenta o consumo do producto asiatico que encontra nesse sentido a sua maior applicação; regulando o mesmo preço para a borracha nativa e para a cultivada e sendo esta de maior rendimento e de mais facil applicação por ser apresentada ao mercado já lavada e isenta de impurezas, os industriaes preferem usal-a sempre que podem, em substituição á sylvestre.

Sugerem essas firmas como providencia para incremento e defesa da produção brasileira do genero: a organização racional da industria extractiva da borracha, com o fim de obter sensível rebaixa no custo da produção; melhora do preparo para exportação da mercadoria que deve ser lavada e isenta de impureza para servir aos interesses preliminares das industrias manufactu-

Intercambio Commercial Com A Inglaterra.

O *Daily Telegraph* publicou ha dias novo artigo do Consul Geral Muniz sobre os recursos naturaes do Brasil e as relações commerciaes anglo-brasileiras. Depois de mostrar que o Brasil possui os climas mais variados, propícios ás mais diversas culturas, o autor relembra que a missão internacional que visitou o Brasil em 1922 estudou minuciosamente as características das duas principaes regiões favoraveis á cultura do algodão, chegando á conclusão de que o Brasil estava destinado a tornar-se um dos principaes productores de algodão, ao passo que a produção dos Estados Unidos tendia a desaparecer por duas causas: a praga dos insectos e a convergencia dos emigrantes para os centros industriaes.

A média annual da produção algodoeira do Brasil—declara o autor—orça por um total de 800.000 saccos de excellente qualidade. Além disso, possui o Brasil as maiores florestas de madeiras de construção, a madeira resistente e dura na região tropical, a madeira tenra no Estado do Paraná, cujas florestas são das mais importantes do continente.

O artigo consigna que o Brasil occupa hoje em dia o quarto lugar entre os exportadores de tabaco e o segundo como produtor de cacão. Com referencia ao café brasileiro, o autor mostra que esse producto não occupa o lugar que lhe compete no mercado britannico e que ha necessidade de um esforço sério para melhorar a situação. Basta considerar o que Brasil produz dois terços do consumo mundial e que a importação do café brasileiro na Inglaterra não passa de um por cento desse total.

O autor attribue á influencia da missão d'Abernon o augmento recente da cifra das importações brasileiras na Inglaterra. Ao passo que em 1928 as importações inglezas no Brasil orçavam por 16.034.406 esterlinos e a exportação brasileira para a Inglaterra era de 4.685.075, em 1929 esta ultima passava a 7.297.466 esterlinos, enquanto as importações inglezas baixavam a 13.383.149 esterlinos: Assim, tendia a melhorar a balança commercial, que de 20 annos a esta parte era desfavoravel ao Brasil.

reiras; melhora do produto brasileiro real- reas; melhora do produto brasileiro real- reas; melhora do produto brasileiro real-

reiras; melhora do produto brasileiro real- reas; melhora do produto brasileiro real- reas; melhora do produto brasileiro real-

A Virgem Santissima

Num sonho todo feito de incerteza, de nocturnas e indizive ansiedade, á que eu vi teu olhar de piedade e (mais que piedade) de tristeza...

Não era o vulgar brilho da belleza, nem o ardor banal da moidade... Era outra luz, era outra suavidade, que até nem sei se as ha na natureza...

Um mystico soffrer, uma ventura feita só do perdo, só da ternura e da paz da nossa hora derradeira...

O visio, triste e piedosa! Fita-me assim calada, assim chorosa, e deixa-me sonhar a vida inteira!

ANTHERO DO QUENTAL

"SUL AMERICA"

FIRME COMO O PÃO DE ASSUCAR

AGENTE: ROBERTO CABRAL

Rua Bernardino Mello, 43 — Nova Iguassú

Dr. Americo Vespuccio

- E -

Dr. Hariberto Gonçalves

ADVOGADOS

Escritorio:
Travessa do Ouvidor, 37

1º andar

Telephone Central, 2961
A's terças e sextas-feiras
no Forum em
NOVA IGUASSÚ - E. DO RIO

Trabalhos Typographicos?
Na Redacção deste jornal.

APYROL WERNECK

MEDICAMENTO DE ACÇÃO COMPROVADA,
CURATIVA E PREVENTIVA NAS
FEBRES PALUSTRES.

DOSE: 2 A 6 COMPRIMIDOS POR DIA
(Ap. pelo D. N. S. P. sob n. 453 de 19—9—1921).

Companhia EXPORTAÇÃO DE FRUTAS

O Lake Ormoc, *paquete da Ford Motor Company, transportou para Boa Vista, á margem do Tapajós, no Pará, centro de actividade da Companhia Ford Industrial do Brasil, um grande carregamento de materias destinados aos trabalhos iniciados nos terrenos da concessão.*

Esse material compre- hende trilhos, locomoti- vas, etc., para uma estrada de ferro em cons- trução atraves da matta para transporte de madeira da derrubada que está sendo feita para plantação de seringuei- ras.

Constam tambem des- se material varias bom- bas que vão ser empre- gadas na construção do porto da mesma cam- panha, em Boa Vista.

A IDE'A de crear uma linguagem para os sur- dos-mudos deve-se ao ab- bade L'Epée, que, em 1770, imaginou e executou a hu- manitaria iniciativa.

Depois de ter incre- mentado a cultura e exportação de laranjas, o Ministerio da Agri- cultura está preoccupa- do com o que se refere aos abacaxis. Assim é que pelo "Desna", re- centemente partido des- te porto, seguiram para Liverpool 75 engrada- dos dessas frutas, colhi- das, seleccionadas, clas- sificadas, embrulhadas em papel de seda e pa- pelão ondulado e emba- ladas em caixas de typo official.

Esses abacaxis são de S. José dos Campos, em São Paulo.

Dentro em breve no- vas exportações serão feitas e estão já ado- ptando as providencias que a experiencia aconselha de modo a que o Brasil possa entrar fu- turamente em compe- tição com os mais afa- mados exportadores.

ASSIGNAR o jornal da terra, em que se vive, é trabalhar em prol do progresso dessa mesma terra.

Dyspepsia Nervosa

Symptomas:—Indisposição para o trabalho, tonteiras, dor e peso no estomago, gases, arrótos, prisão de ventre, dores de cabeça, vertigens, mau halito, ancia de vomitos. Mal insinuados pensam erroneamente na syphilis e, doloroso é confessar, muitos medicos seguem o mesmo pensamento com prejuizo para o seu cliente.

Com o uso do Elixir do Professor Benicio de Abreu empregado e conhecido da classe medica ha mais de trinta annos consegue-se a cura da dyspepsia nervosa.

A' venda em todo o Brasil.

Dep. geraes: Alfredo de Carvalho & C. - R. do Costa, 103-Rio

Industria de Lactínicos

Não contendo o Estado do Rio, grande extensão territorial e não possuindo pastagens naturais, como nos Estados de Minas, Rio Grande do Sul e outros, convém que o seu rebanho bovino seja constituído de raças leiteiras e mistas, para corte e leite. Qualquer gado de pura raça leiteira se adapta perfeitamente às pastagens do Estado, desde que sejam bem tratadas.

As fazendas das famílias Bernardes e Cotrim em Campo Belo de Rezende, são um exemplo de que as raças finas se adaptam muito bem nos campos, sem estabulação e sem prejuízo da produção do leite, pois, veem-se nos campos dessas fazendas, portanto, nedias vacas das raças Schwitz e Jersey.

Em outras fazendas do alto Parahyba também criam-se dessas e outras raças nobres ao ar livre, só prejudicadas quando aparece a aphtosa. No entanto, se o criador fluminense preferir criar gado para corte, deve escolher uma raça mixta, porque as fazendas do Estado, são, em geral, pequenas, não possuindo grandes envernadas necessárias à engorda do gado, que, para corte exclusivamente e para dar lucro, precisa que a criação seja em grande escala.

Uma raça mixta, para corte e leite, satisfaz a inclinação do pequeno criador que preferir o gado de corte.

Não é difícil encontrar uma raça que preencha esta dupla vantagem, pois o Posto Zootécnico de Pinheiro poderá fornecer esclarecimentos, ou mesmo reproductores cruzados entre varias raças, aos que quiserem seguir às ideias expendidas nestas desprezenciosas linhas. Assim, a industria de lactínicos poderá se desenvolver em todo o Estado se os fazendeiros se dedicarem à criação de gado selecto.

E não é demais repetir: as terras onde outrora foram cafesaes,

não podem fazer improductivas; e como estão na maior parte em morros, impróprios á cultura de cereaes, são, todavia, excellentes para pastagens.

Os fazendeiros que não souberem ou não quiserem aproveitar essas terras, deve o Estado taxal-as com peçados tributos afim de forçal-os ao trabalho patriótico.

Para essas terras improductivas o imposto territorial se justifica cabalmente. A rotina precisa ser combatida a todo transe.

Estamos no seculo das luzes, do progresso intenso em todos os ramos da actividade humana, portanto só caminha nas trevas os falhos de intelligencia, ou os que não quiserem seguir o bom caminho atravez dos ensinamentos e conselhos dos bons livros e da imprensa sã e patriota.

Já é tempo dos campos do Estado do Rio povoarem-se de gado de pura raça e das fabricas de lactínicos se multiplicarem pelas diversas regiões do seu territorio.

Tudo pela prosperidade do torrão fluminense.

T. U.

NAZARETH & Cia.

A mais importante casa de Loterias do Brasil.

PAGAM-SE TODOS OS PREMIOS DA LOTERIA FEDERAL

Ouvidor, 94

CALXA POSTAL, 817
Rio de Janeiro

ASSIGNAR o jornal da terra, em que se vive, é trabalhar em prol do progresso dessa mesma terra.

Vida Social

DATAS INTIMAS

Fez annos a 8 do corrente o joven Helio, filho do sr. Cap. Lino Bernardes, conceituado commerciante em Paty do Alferes.

No mesmo dia transcorreu a data intima da exma. sra. d. Maria Barbosa de Moura, digna esposa do sr. Joaquim Mariano de Moura, residente nesta cidade.

Ainda nesse dia viu passar seu natalicio o sr. Scylla Felizola, nosso presado amigo e dedicado e competente chefe das officinas graphicas desta folha.

Completo seu anniversario natalicio no dia 9 deste o joven Cesar Moreira Lopes.

Festejou seu natalicio no dia 9 do fluente a menina Geny, filha do sr. Jayme Trigueiro.

Na mesma data esteve em festas a residencia do nosso distincto amigo e de sua gentilissima esposa d. Hermínia Berçot de Mattos, com a passagem do feliz natalicio de sua galante filhinha Ruth.

A 10 deste passou a data intima do sr. Getulio Mariano ex-ponte da intellectualidade da nossa terra e cavalheiro dos mais admirados em nosso meio.

No dia 12 do corrente faz annos o sr. Guaracy Chaves.

A 13 do andante vê passar seu natalicio o sr. Antonio Ramos da Silva, ex-chefe das nossas officinas graphicas e residente nesta localidade.

Assigna a data de amanhã, 13, o anniversario natalicio da gentil senhorita Antonieta Barbosa de Pinho, filha amantissima do industrial Cel. Manoel Gomes de Pinho, residente em Mangaratiba—E. do Rio.

FALLECIMENTOS

Em 12 do mez passado falleceu o ex-funcionario da Central e um dos mais antigos moradores desta cidade, sr. Agenor Francisco da Costa. Bastante estimado em nosso meio, teve o extinto enterramento grandemente concorrido, o que se verificou no dia seguinte ao de sua morte, no cemiterio local.

Deixa o finado viuva d. Bernardina da Silva Bastos e uma filha menor, a quem apresentamos pesames.

A 15 do mesmo mez deu-se o passamento do sr. Alfredo Esteves Maranguape, viuvo, com 52 annos de idade e morador na capital.

O finado era irmão do sr. Ernesto Elydio da Silveira, nosso presado amigo e deixa 2 filhos casados e sete netos.

Seu enterramento teve lugar no cemiterio de S. Francisco Xavier, no dia seguinte ao do obito, com regular acompanhamento.

Em 16 do corrente será celebrada missa de 30' dia em suffragio de sua alma, na Igreja da Luz, mandada celebrar por sua familia.

Avellar

Esta futura localidade da Linha Auxiliar, neste Estado, recebeu ha pouco a visita honrosa do dr. Alvaro Soares, prefeito ao visinho municipio de Vasouras que ali esteve em companhia do sr. Mello Affonso e do fiscal do 2' districto.

S. S. visitou o sr. Cel. Joaquim Ribeiro de Avellar, chefe politico local e mais tarde esteve na residencia do nosso amigo e assignante sr. Tte. Bernardino Senna Rocha, importante negociante e agricultor naquella localidade.

Polpa de Tamarindos de ABREU SOBRINHO para refrescos e sorvetes

Major Honorio Pimenta de Souza Moraes

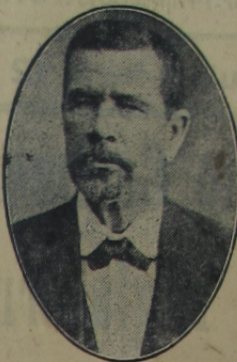

Morreu Honorio Pimenta

No laconismo desta phrase vai todo um mundo de dor em que submerge a alma iguassuana. Que de esforços não precisamos reunir, nesta hora em que temos a alma lanceada pela dor e o coração tangido pela saudade, para traçarmos estas linhas portadoras da angustia que nos afoga.

Iguassú que sempre teve em Honorio Pimenta, como filho dilecto, um exemplo de austeridade, honradez e cavalheirismo, e da tradicional bondade que sempre caracterizou a nossa gente, acha-se de luto desde a noite de segunda-feira passada, quando ocorreu o passamento do grande iguassuano.

Deu-se o desenlace na residencia do extinto, á rua dr. Thibau, para onde logo affluu uma multidão de pessoas de todas as classes sociais a certificar-se da dolorosa nova que a todos compungia, consternava.

Honorio Pimenta foi bem pelos serviços prestados a nossa terra um benemerito e sobretudo um bom pela ternura de sua alma simples e generosa. Lega a sua numerosa familia um nome honrado como mais não podia sel-o, os exemplos nobilitantes do trabalho organizado e perseverante e um trato de maneira que era bem um traço peculiar á sua individualidade. Eis porque conseguiu impor-se em nosso meio por tão nobilitantes qualidades, fazendo-se respeitado, querido e admirado por quantos com elle privaram ou simplesmente o conheceram durante sua longa e preciosa existencia.

Assim, todos numa communhão de sentimentos, porfiriam em tributos á memoria do grande amigo as homenagens que lhe eram devidas mercê dos seus muitos merecimentos.

Desapparecendo aos 81 annos de idade, deixa o finado alem da viuva a exma. sra. d. Margarida Apollonia Barbosa de Moraes, com quem contrahi matrimonio a 9 de Fevereiro de 1880, portanto já tendo commemorado suas bodas de ouro, de sesses filhos, cincoenta e nove netos e quatorze bisnetos, quasi todos domiciliados nesta cidade.

O seu enterramento teve lugar na tarde de ante-hontem no cemiterio local, acompanhando o esquife do pranteado morto uma concorrenca extraordinaria.

Conduzida a urna funeraria á Igreja Matriz, ali foi o corpo encommendado pelo sr. padre

Luiz Gonzaga.

Foi uma cerimonia demorada e emocionante, tendo culminado com a pratica feita pelo chefe da nossa parochia dizendo quem foi o morto e dos serviços por elle prestados de longa data á Matriz desta cidade.

Seguindo o cortejo para a necropole ali antes que o corpo baixasse á sepultura uzaram da palavra dizendo sentido adeus ao morto e salientando sua individualidade os srs. dr. Americo Mello, pelo governo local; dr. Getulio Mariano; Paulino Fontes, pela Liga Catholica; prof. Orlando Fernandes e por ultimo o nosso companheiro o prof. Floriano Mendes.

Sobre a campa do grande morto foram depositadas as seguintes corações:

Saudades de Samuel, Morana e filhos; Um adeus de Totonque, Natalia e filhos; Saudades de Odon e familia; Ao querido amigo Major Honorio Pimenta, lembrança da familia Azevedo; Homenagem da familia Azevedo; Ao Major Honorio Pimenta, homenagem do Prefeito de Iguassú; Ao Cel. Honorio Pimenta, saudades de Godofredo Soares e familia; Ultimo adeus de Margarida, Mario e filhos; Saudades de seus amigos Moura Sá e familia; Eterna Saudade de seus filhos; Homenagem de sua nora Adelia e filhos; Saudades de Dante e Mercedesinha; Eterna Saudade de José Lopes de Castro e familia; Eterna saudade de sua esposa; Eterna saudade de Edgar e Raphaela; Ultimo adeus de Esmeraldina e Eríllia; Ao nosso bisavô, Saudades de seus bisnetos Arlette, Angenor e Adylle; Ao nosso bisavô, Saudades de seus bisnetos Helio, Icéa e Helvira; Saudades de seu amigo Luiz Pedro Garcez; Saudades da sua filha Walfrida; Palmas de flores naturaes Adeus de sua filha Anna e filhos; Saudades de seus netos Athayde e Althayr; Homenagem de sua nora Mercedes e filhos; Saudades de Evaristo Malaquias e senhora.

Palmas oferecidas por Francisco Bentrup; Palma oferecida por D. Sylvia; Palma oferecida por Oswaldo Carvalho Araujo.

Portella

Em sua residencia nesta localidade falleceu no dia 16 do mez ultimo a veneranda d. Theodorina de Castilho Rizzo, viuva do antigo morador de Paty do Alferes, sr. Francisco Rizzo.

Seus funeraes realizaram-se no cemiterio local, com numeroso acompanhamento de seus amigos e admiradores. Deixa a finada 4 filhos maiores a quem a apresentamos as condolencias desta folha.

Caminhões?

PARA TRANSPORTE:

Economico Poderoso Seguro Suave

SÓ OS NOVOS—FORD

Argenta & Carsalad Ltd.
Rua Bernardino Meilo, 189
NOVA IGUASSU

Meus filhos...

Viver não custa; mas é preciso saber viver. Comprar coisas lindas e que não são caras, é saber viver...

O CAMIZEIRO
ASSEMBLÉA, 28132 RIO

Festa de S. Antonio

Em sua reunião effctuada tras-ante-hontem a commissão dos festejos em louvor ao glorioso padroeiro da cidade, Santo Antonio, resolveu transferir a realizacão dos mesmos festividades que detam realizar-se nos dias 14 e 15 deste conforme fora annunciado, designando os dias 28 e 29 do corrente, para realizacão dos mesmos.

No dia 13 apenas haverá missa na Matriz em louvor ao milagroso santo.

Dr. Miguel Feitosa

Gynecologista da Santa Casa de Misericordia.

OPERADOR E PARTEIRO

Consultas diarias das 4 ás 6 da tarde.

R. GENERAL CAMARA, 328 SOB.

Tel. 8233 Norte

Rio de Janeiro

José M. de Andrade

A 25 do mez de Abultimo ocorreu o prematuro fallecimento do joven José Moreira de Andrade, natural de Paty do Alferes e filho do finado professor José Eulalio de Andrade de d. Edelvina Moreira Andrade. Era o finado filho e sub contador do Banco Regional e 2º. soufreiro da União dos Comerciantes do Rio de Janeiro, em cujo desfructava da maior estima e admiracão.

Seus despojos foram inhumados no Cemeterio de São João Baptista, sahido do feretro com numeroso acompanhamento de familia e residencia á rua Hippodamia da Costa, 96.

A' sua familia apresentamos nossos pesames.

Associação dos Fructificadores de Iguassú

Em Assembléa Geral realizada no dia 11 do mez p. p. a Associação dos Fructificadores de Iguassú, conceituada entidade de classe da nossa cidade, elegeu sua nova Direcção Conselho Fiscal, compo de cavalheiros dos mais presados em nosso meio e que assim formados:

Presidente: Sebastião Honório de Mattos, (releito); Secretario, Manoel de Andrade, (releito); Thesoureiro, Antonio Teixeira, (releito); Conselho Fiscal: Abilio de Jesus Ferreira, (releito), Adão Junior, Balbino Joaquim, Candido Lima, José Rodrigues, Joaquim Guimarães, Luiz Augusto da Silva, (releito), Joaquim Leitão, Manoel Vieira, (releito).

QUINTA-FEIRA, 12-6-1930

ATRAZO SALVADOR

(Conclusão)

—Olha o pelintra! disseram. Fôra, pois, completamente inútil, sua viagem. Não só obtivera, como soffrera os maiores vexames.

Voltava agora, portanto, para D... murcho, desilludido, e com immensos desejos de que tudo não passasse de um sonho. Mas o chefe do trem chamava-o à realidade, de tempos em tempos: — "Senhores, estação de..."

Elle, então, tornava a pensar na desculpa que teria de apresentar à mulher e à sogra. Dentre de vinte minutos, estaria em sua casa.

Elle levantou-se, tremulo, com os labios brancos, sem pinga de sangue, e, sem pedir licença, tropeçando nos vizinhos abriu, com grande escandalo, a vidraça do comboio. Uma ventania terrivel entrou pelo carro a dentro.

—Fecha, fecha a janela! grita alguém invisivel. Raios se não me constipio. Quem fala é um homem gorducho, de grande irascibilidade, que, na sua vira, devôra o bigôde farto.

—Senhor, e bem nas minhas costas, abrir esse fóco de molestias!

Elle desculpa-se, sem saber mesmo o que faz tão distrahidido se acha. O homem revolta-se: é daquelle typo de individuos que não se esquecem facilmente das coisas. Irrompe em explicações ao vizinho da direita e da esquerda, procurando convencer-os de que a falta de educação na mocidade, hoje em dia, é um facto.

Todos os passageiros estão infinitamente incommodados.

E a discussão torna-se azêda. Cahira a noite e as luzes se fôrão accendendo. Elle esquece-se de tudo, da mulher, da sogra. Faz parte activa de um dos grupos que trocam "amabilidades", com o maior dos enthusiasmos.

—Estação de D... exclama o chefe do trem, tentando resolver o conflicto, que augmenta de intensidade.

Elle não ouviu o que disse o chefe, nem elle,

Gymnasio Leopoldo

Estabelecimento de educação e ensino subvencionado pela Municipalidade.

Director — Prof. Leopoldo Machado Barbosa

ENSINO: Secundario, com exames officiaes na séde; Commercial, livre ou officializado, conforme o Decreto n. 17.329, de 28 de Maio de 1926, do Ministerio da Agricultura; Admissão ao Secundario e Commercial, Collegio Pedro II, ás Escolas Normaes de Nitheroy e do Districto Federal, ao Collegio Militar e Escola de Guerra, a concursos officiaes de Fazenda, Ministerios, etc., etc. Primario intensivamente objectivo e substancioso; Musica (theoria, soltejo, piano e violino); Prendas Femininas, Trabalhos Domesticos, Dactylographia e Tachygraphia.

LINHA DE TIRO para alumnos, na idade propria, conseguirem cadernetas de reservistas.

CULTURA PHYSICA por meio de gymnastica educativa (sueca) respiratoria, exercicios de resistencia, jogos recreativos, com a exclusão do Foot-Ball.

DISCIPLINA ESCOLAR, de molde a formar caracteres, a desviar as más inclinações, sem meios violentos, baseada nos mais convincentes principios da justiça e da moral.

AULAS NOCTURNAS de todos os cursos, sem alteração nas contribuições.

CONTRIBUIÇÕES MODICAS

Para os operarios ou pessoas de recursos parcos, serão feitos grandes abatimentos. 2 irmãos terão 5 oje de abatimento; 3, 10 oje; mais de 3, 15 oje.

Séde—Nova Iguassú—Rua Marechal Floriano, 260—Estado do Rio

nem os outros, e o trem, depois de pequena parada, partiu celere.

Algumas horas após o conflicto, que não foi de todo disituido de gravidade, viram-se os diversos contendores, mais ardorosos na pugna, encarcerados na cadeia mais proxima de D... Uns, melancolicos, pensando no socego das suas casas; outros raiosos, clamando aos céos vingança, por tamanha injustiça.

Um unico homem estava alegre, porém. Esfregando as mãos uma contra a outra, sentado a um canto, de momento a momento, encostava a cabeça á parede e procurava conciliar um somno, digno de inveja. Mas não dormia de todo. Parecia querer gozar de algum prazer muito intimo, muito delle..

Esse homem era elle, elle que graças a um atrazo salvador relegara a descompustura da mulher e os olhares escarneceadores da sogra, para um tempo futuro sem data...

RABELLO DA ROCHA

Trabalhos avulsos? Na redacção deste jornal

Razão especialissima

—Tens a cara toda arranhada homem!

—Tenho. Hontem á noite estava fazendo a côrte á minha noiva, acariciando-a — emfim, tudo o mais—quando distrahidamente lhe chamei Lydia:

—Bem: mas que tem isso?

—E' que ella se chama Eva.

Emulsão

ABREU SOBRINHO

Oleo de figado de bacalhau com hypophosphito de calcio e sodio.

O MELHOR TONICO PARA OS FRACOS, MOÇOS E VELHOS

PALADAR AGRADAVEL

Em todas as pharmacias

A Produção Do Algodão

O total da produção de algodão brasileiro foi calculada, no anno de 1929, em 113.882.000 kilos, correspondentes a 506.139 fardos. O maior productor foi a Parahyba, com 25.000.000 de kilos. A exportação de algodão da Parahyba, pelo porto de Cabedello, entre 1º de Janeiro e 31 de Outubro do anno de 1929, attingiu a 59.006 fardos pesando 9.662.448 kilos.

O valor dessa exportação foi avaliada em 22.160.675\$000.

A Europa importou desse nosso producto 23.807 fardos, sendo que para o sul do paiz foram embarcados 26.119 delles.

Prisão de Ventre

Dores de cabeça

Vertigens,

Perturbações na vista

Tonturas,

Digestões difficeis

Pilulas de Jalapa

Abreu Sobrinho

Purgativas

Reguladoras

(Assucaradas)

"A Installadora de Iguassú"

PRAÇA M. SEABRA, 10

Fazem-se installações electricas. Material electrico, abat-jours em stock. Lampadas das melhores.

Não compre na cidade, pois os preços aqui são os mesmos.

Molestias dos rins e do coração

Use o TONICARDIUM, tonico dos rins e do coração, limpa a bexiga, disinflma os rins, contra as nephrites, areias, colicas renaes, augmenta as urinas. Tira as inchações dos pés e rosto, hydropsias, com cansaço, falta de ar, palpitações dores sobre o coração, asthma, chiados no peito. Na Casa Huber, rua Sete de Setembro n. 65; Drogaria Silva Gomes & Cia; Drogaria Pacheco, rua dos Andradas n. 43 e Drogaria Araujo Freitas. Rio. Ap. pelo D. N. S. P., em 17-4-18. Lic. n. 171.

PARA CRIANÇAS

DIARRHEAS VOMITOS	CAZEON ALIMENTO-MEDICAMENTO
DYSPEPSIAS INAPPETENCIA	PEPSIL FERMENTOS VITAMINOSOS
SYPHILIS PEREBAS	LACTARGYL MERCURIO-VITAMINAS
EMAGRECIMENTO CRIANÇAS E ADULTOS	CAZEOMALTE SUPER-ALIMENTO
VERMES	LACTOVERMIL POLYVERMICIDA
FRAQUEZA MAGREZA	TONICO INFANTIL FORMULA COMPLETA
RACHITISMO MA OSSIFICACAO	NEO-AMINAZIN CALCIO-VITAMINOSO
FARINHA PHOSPHATADA	NUTRAMINA VITAMINOSA
FARINHAS DEXTRINISADAS	CREME INFANTIL 14 VARIEDADES

Trazem nos rotulos as respectivas formulas
A venda nas boas pharmacias e drogarías

Lab. Nutrotherapico
DR. RAUL LEITE & CIA - RIO

Agradecimento

Nicolau Rodrigues da Silva e filhos, Bebiano Orestes Corrêa, Maria Luiza de Souza Braga e filhos, na impossibilidade de agradecerem pessoalmente a todas as manifestações de pesar demonstradas por associações religiosas, commerciaes e sportivas e por pessoas amigas, durante a enfermidade e funeraes da sua muito querida esposa, mãe, filha e irmã, OLYMPIA DE SOUZA E SILVA, (Pipia) o fazem por este meio, hypothecando a sua eterna gratidão.

Nova Iguassú, Junho de 1930.

O JORNAL é o mensageiro do Bem. E' a fonte inexaurivel dos mais nobres sentimentos. E' o pioneiro do progresso e o arauto da civilização. Defensor dos fracos e oprimidos, o jornal não pode dispensar, antes o reclama, o auxilio de todos, para proseguir na sua luminosa jornada.

"Ilustração Brasileira"

Esse mensario, legitimo expoente da cultura litoraria e artistica do nosso paiz, cuja primorosa factura constitue um motivo de orgulho para a imprensa americana, acaba de brindar a elite social brasileira com mais um bello numero.

A "Ilustração Brasileira", que levantou o grande premio de artes graphicas na exposicao do centenário da nossa independencia, cada vez se apresenta mais brilhante e mais distincta, tornando-se por isso mesmo alvo da preferéncia da elite brasileira.

No presente numero da "Ilustração Brasileira" figuram magnificas collaborações de Medeiros e Albuquerque (da Academia Letras), Mario de Andrade, Mario Melo (do Instituto Historico de Recife), Chrysanteme, Maria Eugénia Celso, Carlos Maul, Aurelio Pinheiro e outros nomes igualmente apreciados. Ne "Ilustração Brasileira" se encontram ainda, em maravilhosas trichromias, reproduções de bellos quadros dos festejados pintores Rodolpho Chambelland e Jordão de Oliveira, as photographias das enantadoras "Mises" europeas que brevemente estarão no Rio e excellente reportagem das mais interessantes festas realizadas no ultimo carnavao.

SEGUNDO informam de Roma, foi assignado o decreto que manda abolir todas as restricções ao cambio de dinheiro estrangeiro.

O decreto comprehendente a revogação do acto que prohibia a exportação do meio circulante metallico e de titulos nacionaes pagaveis em ouro no estrangeiro.

Sezões Pilulas de Caferana de Abreu Sobrinho

Loteria Federal

Depois de amanhã

100 Contos

POR 22\$000

Em todas as casas de loterias

Os planos diarios da Loteria Federal são os mais variados, sempre os mais vantajosos e ao alcance de todas as bolsas.

Unica fiscalizada pelo Governo Federal, com o deposito de 500 contos no Thesouro Nacional, para garantia do pagamento de seus premios.

A Loteria Federal, pela absoluta e proverbial LISURA dos seus sorteios e presteza com que effectua os seus pagamentos impõe-se como a melhor LOTERIA DO CONTINENTE.

CONCESSIONARIA: Companhia de Loterias Nacionaes do Brasil. Predio proprio á rua 1º de Março 110

Extracções diarias ás 2 1/2 e ás 3 horas aos sabbados.

Pedidos de bilhetes, acompanhados de mais 1\$000 para o porte.

Festa de S. Antonio
Em sua reunião...
Dr. Miguel Feitoria
OPERADOR E PARTEIRO
GENERAL CAMARA, 321 SOB.
Tel. 8233 Norte
Rio de Janeiro
M. de Andrade
Assembleia Geral...

**Os bilhetes da Loteria
de São João**

400 CONTOS

Em 21 e 23 de Junho
ACHAM-SE A VENDA NA CASA

Nazareth & C.
Ouvidor, 94-Rio de Janeiro

Bilhete inteiro com direito
aos 3 sorteios . . . 18\$400
Vigesimo \$900

A Divisa

Commemorando o seu primeiro aniversário a nossa brilhante confrreira, de Anchieta, cujo nome se lê acima, offereceu a população local uma festa surpreendente, circulando em edição especial de 12 paginas, repleta de farta materia redactorial e de collaboração, além de innumerous "clichés".

Aproveitando essa oportunidade A Divisa inaugurou na sua redacção o retrato de seu fundador, o sr. José Martins Gonçalves, rendendo assim áquelle cavalheiro o preito de sua gratidão, usando da palavra "nessa occasião o sr. Vieira de Mello, antigo combatente da imprensa carioca, cujas palavras foram bem o reflexo do sentir da população de Anchieta, bem como, do jornal sob a sua competente direcção. Em nome do homenagem talou, agradecendo o seu collega e companheiro, prof. Floriano Mendes, que saudou depois em nosso nome, ao organ suburbano carioca. Em seguida se fez ouvir o jornalista, director do plampheto "O Secratio". Todos os oradores foram vivamen-

te applaudidos. A festa d'A Divisa esteve presente o dr. Almeida Reis, convidado especial, a quem foi feita uma entusiastica manifestação politica, pela indicação do seu nome para a vaga existente no Conselho Municipal.

O prestigioso politico do Triangulo carioca, agradecendo, falou do coreto armado em frente á redacção do jornal, discurso que causou magnifica impressão no espirito publico.

Na residencia do sr. Nestor Cardoso, onde foi offerecida uma mesa de doces aos convidados especiaes da A Divisa, o dr. Almeida Reis foi secundado por aquelle senhor e pelo nosso companheiro Floriano Mendes, seguindo-se depois animadas danças que se prolongaram até ás primeiras horas do dia seguinte.

A "A Divisa", felicita-mol-a amejando-lhes longa e prospera existencia.

As festas foram abrilhantadas por duas bandas musicas:—a "Francisco Braga" e uma da policia militar.

Trabalhos avulsos?
Na redacção deste jornal

Terrenos da Empresa Parque

Lafayette

A' prestações

Merity - Suburbio da Leopoldina

Antes de comprar o seu terreno, faça uma visita ao PARQUE LAFAYETTE á 40 minutos do centro e servido pela nova estrada de rodagem Rio-Petropolis. Lotes a partir de 2:000\$000, em 60 prestações, sem juros e sem entrada inicial. Construcção livre e material mais barato 30o/o, com a 1ª prestação póde construir sua casa. Conducção gratis ao local. Escripatorio á rua Buenos Aires, 46, sob. Telephone Norte 1930.

não te atires!



—Se não me passa essa dôr de cabeça, atiro-me da janella abaixo!
—Vem cá, maluco, não faças isso!
Toma uma dose de

CAFIASPIRINA

e em poucos minutos estarás alliviado!

NÃO só para as dôres de cabeça como tambem para as de dentes e de ouvido, as neuralgias, o rheumatismo, as colicas de senhoras, as consequencias de noites em claro e de excessos alcoolicos, a CAFIASPIRINA é, positivamente, o remedio ideal **porque allivia rapidamente as dôres, levanta as forças e não affecta a coraçao nem os rins.**



VENDE-SE uma casa, ainda por acabar, na rua da Concor dia. Trata-se na rua Nova, em frente ao campo do Iguassú.

MOD o individuo, que deixa de contribuir para a manutenção e prosperidade da folha local, comette grande attentado contra o progresso social do seu meio e difficulta o gozo dos beneficios que a imprensa prodigalisa no desempenho de seu nobre sacerdocio.

Ganhar dinheiro

Todos podem obter um lucro diario de 40\$000, recebido diariamente, sem prejuizo de suas occupações ordinarias, dedicando-se por poucos minutos a um trabalho ao alcance de qualquer intelligencia.

Fornecemos instrucções, ensinamentos e o material necessario a quem juntar ao pedido a quantia de 5\$000 para franquia das despesas.
Escrever a **BATALHA & C.**
CAIXA DO CORREIO, 3231 SÃO PAULO

**Fabrica de massas alimenticias
"São Salvador"**

Especialidade em massas brancas, amarellas e talharim com ovos.

Antonio Cavaliere

RUA PAULO DE FRONTIN, 12
NOVA IGUASSU' — E. DO RIO

**Parque
Fluminense**

PROPRIEDADE DA GARANTIA
LAR LIMIT.

Estação de Itinga - E. F. C. do Brasil
LINHA AUXILIAR
MUNICIPIO DE IGUASSU' - E. DO RIO

Compre seu terreno no "Parque Fluminense"

INFORMAÇÕES:

Rua Bernardino Mello, 209

NESTA CIDADE

Café

MOINHO DE OURO. Não vende a granel. Compre em compral-o, pois é o mais aromatico e de sabor mais agradável.

A' venda em todas as casas de primeira ordem

Elixir Trivis

**PODEROSO TONICO
RECONSTITUINTE E
EXCELLENTE ALI-
MENTO**

Sua composição:—Succos de uvas, Carne, Glycero-phosphato sodio, Kola, ameixas e arrhenal.

Sua indicação:—Convalescença de molestias graves, fadiga por excesso de trabalho, anemias, limphatismo, etc.

E' vendido em todas as boas Drogarias e Pharmacias

Depositarios: Humberto Soares & Comp.

Rua Gonçalves Dias, 41

Drogaria Rodrigues - Rio

Belford-Roxo

SUBURBIO DO RIO D'OURO
BAIRRO SUBLIME

Já escolheu seu lote neste bairro? a começar de 800\$ a prestações. Agua, luz, etc. Escripatorio ao lado da Estação.

AURORA DE IGUASSU'

186, Rua Marechal Floriano Peixoto, 186
NOVA IGUASSU'

Variadissimo sortimento em calçados finos, chapéos, meias, gravatas, cintos e outras miudezas. Recebemos mensalmente os ultimos modelos da epoca, confeccionados especialmente para a "Aurora de Iguassú". Em preços não temos competidor.

F. Lorrêa Lopes & Cia.

186, Rua M. Floriano Peixoto, 186

QUINTA-FEIRA, 12-6-1930

Alimentação dos pintos

Nos Estados Unidos, onde a industria avícola se acha tão adiantada, hoje em dia os avicultores quasi que só usam os "alimentos especiaes para pintos", que se encontram á venda no mercado. Devido aos ingredientes que a maior parte desses alimentos ou misturas contém, e ao processo de preparação a que são submetidos, não é conveniente tentar produzilos na propria granja, e não ser que se trate de grandes estabelecimentos avícolas. Geralmente falando, um bom alimento inicial para pintos não deverá conter partículas grossas, devendo também conter menos fibra e proteina do que uma mistura para galinhas poedeiras. Com os productos de que se dispuzer, poder-se-ia preparar uma boa ração para os pintos, nas seguintes proporções:

- 20 por cento de trigo moído;
- 20 por cento de farinha de milho;
- 30 por cento de farinha de aveia;
- 10 por cento de farinha de cevada;

PARTO

A "FLUXIDINA" é o unico especifico, por excellencia contra a dôr no trabalho do parto abreviado. E' o medicamento ideal e milagroso das parturientes. Allivia as dores e facilita o seu curso.

E' approvada e licenciada pelo D. Geral de Saude Publica do Rio de Janeiro, com Grande Premio na Exposição Centenario da Independencia e Medalha de Ouro, pelo Instituto Technico Industrial. Preço de cada vidro Rs. 125000, pelo Correio mais 35000. Laboratorio Pharmacia Thabor - Rua Silva Bueno, 40-A-Ypiranga.

Caixa Postal, 1484

S. PAULO.

15 por cento de farinha de peixe;
5 por cento de farinha de osso ou carvão vegetal em pó.

Não ha duvida alguma que o inadequado cuidado e má alimentação dos pintos dará em resultado uma deficiência notavel na sua futura capacidade productiva.

Cartorio do Registro Civil

ESCRIVÃO

Capitão Godofredo

Caetano Soares

Registro de nascimentos, casamentos e obitos.

Este cartorio funciona á rua Cel. Bernardino Mello, 215, nesta cidade, onde promptamente serão attendidos os que o procurarem.

Sezões de Abreu Sobrinho

Pilulas de

Caferana

A importação total de Café na Antuerpia

Segundo telegramma recebido pelo Instituto de Café de seu escriptorio em Paris, a importação total de café pelo porto de Antuerpia, em 1929, foi inferior á de 1928 em 26.349 saccas.

Registrou-se, porém, um augmento em favor dos cafés de Santos equivalente a 69.556 saccas.

Diminuiram as importações de todas as outras procedencias, excepto as das colonias portuguezas, que apresentaram um augmento de 484 saccas.

João Barbosa Ribeiro

ADVOGADO

Residencia: Rua Barão do Tinguá, 43-Nova Iguassú

Escrip. Rua do Carmo, 70 - Rio

Telep. Norte, 276

Dr. Orlando Mello

ADVOGADO

Causas civeis, commerciaes, criminaes e orphanologicas. Adianta custas em ger a

Escrip. Rua São José, 56 - Rio

Telep. 2 - 2598

Res: Rua Silva Xavier, 84

MALEITOL

CURA MALEITA EM SEIS DIAS

NAS DROGARIAS E PHARMACIAS

GALVÃO & C. - AV. S. JOÃO, 145 - S. PAULO

1 VIDRO PELO CORREIO, 15\$000

(Ap. pelo D. N. S. P., n. 857, em 12-6-1922).



Despensa Globo

Bom e Barato

Importação directa de Cereaes dos Estados de S. Paulo, Minas e Rio Grande do Sul.

Vinhos recebidos directamente

F. Raunheite & C.

RUA M. FLORIANO PEIXOTO 208

Nova Iguassú

E. do Rio

Homœopathia



Morrhaina

Tintura e tablettes

Oleo de figado de bacalhau em homœopathia, sem gosto, sem cheiro e sem dieta. Pesai-vos 30 dias antes e depois.

PALUSTRINA

Contra impaludismo, prisão de ventre, molestias do figado e insomnia.

DISPEPTINOM

Efficaz na dispepsia perturbadações de est mago, azia, somnolencia e tosseira.

ALLIUM SATIVUM

Sé legitimo o de Coelho Barbosa

Inegualavel para Constipações, influenzas, Resfriados.

Coelho Barbosa & C.

RUA DOS OURIVES, 38 - Rio de Janeiro

GRATIS! PEÇAM O NOSSO GUIA PARA TRATAMENTO

SEM BOM SANGUE POUCO

VALE A VIDA!...

Se tendes necessidade de um bom tonico-depurativo, dae preferencia a DEPURAR-SE, o mais seguro purificador do sangue por via interna, Pharmaceutico FRANCISCO GIFFONI.

Encontra-se nas farmacias e drogarias da capital e dos Estados.

DEPOSITO GERAL:

Francisco Giffoni & Cia.

RUA DO CARMO, 64

Rio de Janeiro

Trabalhos Typographicos? Na Redacção deste jornal.

APIRUBINA

O remedio que traz o bem estar das senhoras.

Parturina

Medicamento destinado a acelerar sem inconvenientes, e portanto sem perigo, o trabalho do parto

Flouresina

Remedio heroico para flores brancas, cura certa e radical.

Cura-Febre

Substitue o sulphato de quinino em qualquer febre.

Os invisiveis

S. P. H.

A todos que soffrem de qualquer molestia, esta sociedade enviará livre de qualquer retribuição os meios de curar-se.

ENVIEM PELO CORREIO, em «carta fechada»—nome, morada, symptomas ou madifestações da molestia e sello para resposta, que receberão na volta do Correio.

CARTAS AOS INVISIVEIS

C. do Correio, 1125

RIO DE JANEIRO

ADVOGADO

Accepta qualquer causa no fóro de Iguassú, Capital Federal e nos Estados de S. Paulo e Minas.

O Dr. Marcondes Paraná, defende no jury. Aos pobres, serviços gratuitamente.

Adianta dinheiro para inventarios.

RUA DO ROSARIO, 159 (sob)

Das 15 ás 17 horas

Norte, 2371—RIO

A's terças e sextas no Fóro de Iguassú—Estado do Rio.

ALFREDO MARIO BRAGA

DE ANDRADE

ADVOGADO

Causas civeis, commerciaes, criminaes e orphanologicas.

Adeanta custas em inventarios.

R. do Rosario, 151 - Tel. N. 5545

RIO DE JANEIRO

A'S SENHORAS

recommenda-se o uso da PHILAGYNA, o melhor de todos os desinfectantes para uso intimo e privado da toilette. Composta de principios inofensivos, em reduzido volume de manteiga de cacão e inteiramente solúvel, o seu uso é facil e o seu effeito não falha nunca, nos casos de sua applicação, pelo que garante inteira tranquillidade.—Licença n. 2065 --D. N. Saude Publica, em 19-2-23.

EM TODAS AS PHARMACIAS E DROGARIAS

Para imformações—CAIXA POSTAL, 412-Rio

HORTULANIA

77, RUA DO OUVIDOR, 77

Casa Especial em Horticultura

Sementes de hortaliças, flores e agricultura, plantas fructíferas e de ornamento — Ferramentas e utensilios de jardinagem e lavoura.

Bombas Success para irrigar e pulverizar, muito fortes e de longa duração.

Pulverizadores de Vermorel e de outros fabricantes, para sulfato de cobre, ácidos, petróleo, etc.

Enxofradores e Foles de Vermorel para applicação de pó.

Machinas para Cortar Grama, americanas, Dewey, muito fortes e duraveis.

Arame para Flores, de qualidade superior, de todos os numeros.

Aves e ovos de raça pura da melhor procedencia

Araujo, Ribeiro & Comp.

RIO DE JANEIRO

Gaiolas Allemães artisticas, de todos os feitios e tamanhos.

Livros Sobre Agricultura, industria pastoril e pequenas culturas.

Sarnol Triplo Fluido contra o carrapato no gado.

Stringa de Metal, regadores fortes de todos os tamanhos.

Objectos Diversos, calda bordaleza, Raphia, cera para enxertos, etiquetas de madeira e de zinco, tinta e lapis para escrever sobre o zinco, canivetes para enxertar e podar, etc.

O abacaxi

(BROMELIA ANANAS)

Sua cultura—A rapida degeneração da especie—Os meios de melhorar o fruto—O futuro dessa deliciosa e apreciadissima bromiliacea

Geralmente, quando se fala em abacaxis, temos a idéa de que somos grandes plantadores e exploradores desse apreciado fruto. Porém, realmente, apesar de ser o Brasil, um dos paizes de origem dessa promiliacea, a nossa produção é apenas ridicula, não dando sequer para o concurso do paiz.

Basta ver o preço que alcança na praça, (de 4 a 5 mil réis, cada fruto), e o preço que se paga ao agricultor (300 a 400 réis) para se verificar que não ha nada organizado neste assumpto.

O abacaxi, como todas as demais frutas brasileiras, no mercado do Rio, está absolutamente entregue ao proprio destino, ou á propria desgraça... na mão de negociantes e intermediarios sem escrúpulos que gozam de uma situação privilegiadissima de monopólio, sem a minima fiscalização.

A unica coisa que está organizada, relativamente aos nossos fru-

AS PESSOAS IDOSAS OU NÃO



que têm a bexiga preguiçosa e cuja urina se decompõe facilmente, devido á retenção, encontram na UROFORMINA DE GIFFONI um verdadeiro específico, porque ella não só facilita e augmenta a DIURESE, como desinfecta a BEXIGA e a URINA, evitando a fermentação e a infecção do organismo pelos productos dessa decomposição. Numerosos attestados dos mais notaveis clinicos provam a sua efficacia.

Deposito Geral FRANCISCO GIFFONI & C. Rua do Carmo 64-Rio

tos para o consumo publico, é o mais deslavado a ç a m b a r c a m e n t o, mais do que isso, um verdadeiro furto. (Talvez uma questão de troca de letras, ou antes do r...)

Concomitante ao desenvolvimento do negocio, ao augmento moroso mas, crescente do consumo dessa esplendida fruta, o seu tamanho e qualidade, vão degenerando pela falta, já não diremos de uma cultura scientifica, mas apenas racional, da conservação da especie, por meio da seleção das mudas.

O abacaxi, que indiscutivelmente, é a melhor especie de ananaz não só quanto á forma, como quanto ao perfume

e sabor, é originario da Asia e America do Sul, onde tem o seu habitat, bem como nos Açores. Transplantado para o Haway, a cultura intelligente e estudos scientificos substituiram ahi as deficiencias do local, quanto aos seus centros de origem.

(Continúa)
C. VIANNA

O JORNAL é o mensageiro do Bem. E' a fonte inexaurível dos mais nobres sentimentos. E' o pioneiro do progresso e o arauto da civilização. Defensor dos fracos e oprimidos, o jornal não pode dispensar, antes o reclama, o auxilio de todos, para proseguir na sua luminosa jornada.

Vinho Creosotado
do pharm.-chim. JOÃO DA SILVA SILVEIRA
Poderoso Tónico e Fortificante
Empregado com grande successo na fraqueza geral.
RECONSTITUINTE DE 1.ª ORDEM

Sezões Pilulas de Abreu Sobrinho de Caferana
Trabalhos avulsos? Na redacção deste jornal

Energiol - Tónico poderoso e completo, medicamento que se impõe em todas as convalescenças. Revigora os velhos. Fortifica os fracos. Engorda os magros. Enriquece o sangue. Desenvolve os musculos e tonifica o coração.
Em todas as pharmacies e drogarias S. PAULO

"CORREIO DA MANHÃ"

O diario mais lido do Brasil Inaugurará brevemente suas novas installações em edificio proprio á Av. Gomes Freire ns. 81 a 83.

Secções de rotogravura. Edições em trichromia e bichromia. Supplemento illustrado aos domingos, com abundante serviço do Interior. Cotações da Bolsa do café e mercadorias. Gabinete tecnico de consultas para os leitores do "Correio Agricola"

Agencia de publicações no melhor ponto da cidade. (Av. Rio Branco, esquina da de Ouvidor).

As assignaturas annuaes custam 60\$000 e as semestres 35\$000.

As de menos de 6 mezes devem ser calculadas á razão de 6\$000 ao mez.

Provisoriamente: Largo da Carioca, 13, para onde deve ser dirigida toda a correspondencia.

ELIXIR DE NOGUEIRA

Empregado com successo nas seguintes molestias:



GRANDE DEPURATIVO DO SANGUE (Ap. pelo D. N. S. P., n. 88 de 23 de Setembro de 1910).

TEMOS NECESSIDADE DE ACONSELHAR

Eis o que diz um medico. O dr. Arthur Gonçalves, doutor em medicina pela Faculdade do Rio de Janeiro.

Attesto que tenho empregado em clinica o «Elixir de Nogueira», formula do pharm. chimico João da Silva Silveira, obtendo sempre os melhores resultados, nos casos em que o medico tem necessidade de aconselhar um bom depurativo.

Recife, 2-4-1917. Dr. Arthur Gonçalves

TYPOGRAPHIA

— DO — "Correio da Lavoura"

EXECUTA-SE COM PERFEIÇÃO QUALQUER TRABALHO TYPOGRAPHICO COM NITIDEZ E CAPRICHOPREÇOS MODICOS

RUA BERNARDINO MELLO, 209 Nova Iguassú E. DO RIO

Fébres Unico remedio

PILULAS de CAFERANA ABREU SOBRINHO

Intermittentes - Palustres - Maleitas
Sezões - Tremedeiras

AGENTES GERAES Araujo Freitas & C. R. OURIVES, 88 - RIO

Especifico da Grippe EUCEINA WERNECK

FAZ ABORTAR A INFLUENZA, VENHA OU NÃO ACOMPANHADA DE FEBRE

(Ap. pelo D. N. S. P. sob n. 675 de 16 de Novembro de 1907)

Ninguem deveria contrahir matrimonio SEM PRIMEIRO LEPURAR O SANGUE, USANDO O ELIXIR "914"

Depurativo energico do sangue

E' um licor agradavel de tomar, não ataca o estomago. E' recebido por centenas de medicos, como anti-rheumatico e anti-syphilitico. Nos casos de ezemas, feridas, e forunculos é sempre recetado com efficacia, como em outras doenças do sangue.

VENDE-SE EM TODA A AMERICA DO SUL
Aprovado pelo D. N. S. P. sob n. 26 de 21-2-1916.

ENGENHO STAMATO

A Companhia Industrial «Engenho Stamato» está trabalhando com toda actividade, para o fornecimento de engenhos na proxima moagem de canna, que funciona com officinas mechanicas e fundição á rua SANTA ROSA e rua do GAZOMETRO, 17-A.

Qualquer pedido, por carta ou telegramma, será immediatamente attendido.

CAIXA POSTAL, 429—End. Teleg. «STAMATO»—S.PAULO

SAL DE MACAU

O mais puro sal nacional. O mais rico em substancias alimenticias. Incomparavel nas salgas de carnes e dos pescados. Unico proprio para o gado.

APPLICAÇÃO VANTAJOSA NA INDUSTRIA DE LACTICINIOS.

O melhor producto á venda no mercado

Sal de todos os typos e qualidades: Grosso, Triturado e Moido.

Importação em grande escala das suas salinas de Macau, no Rio Grande do Norte, a mais importante do Brasil

SAL USINA - TYPO ESPECIAL BENEFICIADO
FAÇAM SEUS PEDIDOS DIRECTAMENTE

Pereira Carneiro & Comp. Limitada

COMP. COMMERCIO E NAVEGAÇÃO — AVENIDA CENTRAL. 112

Fornecimento em saccaria de Algodão, aniagem, etc.—Todos os pesos a vontade do comprador

Caixa Postal, 383—Telep. Central, 4652—End. Tel. «Unidos»