

CORREIO DA LAVOURA

ORGÃO INDEPENDENTE

Gerente: AVELINO DE AZEREDO
 REDACÇÃO E OFFICINAS:
 Av. Francisco Soares, 28

DIRECTOR-PROPRIETARIO: SILVINO DE AZEREDO

ASSIGNATURAS:
 Anno 10000
 Semestre 6000
 NUM. AVULSO 200 RS.

Anno VIII

DOVA IGUASSÚ

QUINTA-FEIRA, 26 DE MARÇO DE 1925

ESTADO DO RIO

N. 419

Armazens Geraes

Tem-se falado com insistência, ultimamente, nos Armazens Geraes, cuja utilidade muita gente desconhece.

Vamos dar aqui alguns esclarecimentos a respeito desta utilissima instituição, que tem sido de grande importancia, como seguro factor economico, em todos os lugares onde já se verificou sua fundação.

O dr. Sampaio Vidal, ex-ministro da Fazenda, assim se refere a essa instituição de credito agricola:

«Os Armazens Geraes constituem o vasto emporio organizado, que resolve este importante problema economico: a gradação e a regularização da offerta.

Com as suas mercadorias seguramente armazenadas, o commerciante está como numa praça forte na lucta commercial, habilitado a fornecer as mercadorias ao comprador sem se precipitar, tranquillamente, por pequenas partidas, mantendo, assim, precisamente, a base dos bons preços.

E não só. Com base na mercadoria armazenada cria esta instituição um dos mais poderosos instrumentos de credito para aviventar a circulação dos valores.

O titulo representativo da mercadoria armazenada, garantia por excellencia, incontestavelmente desperta e movimentada capitaes, enriquecendo a circulação com elementos de numerario que estariam, por timidez, recolhidos e immobilizados.

Para o pequeno lavrador os Armazens Geraes representam entidade providencial, diz o Sr. Octavio Pupo Nogueira, que em artigo inserido no «O Jornal» assim descreve o mecanismo da nova instituição.

«Com effeito, vivendo (o pequeno lavrador) au «journé-jour», sem credito nos centros consumidores, completamente ignorante da vida dos mercados, desconhecendo as variações dos preços, elle está á mercê do comprador das grandes firmas, que lhe traz o dinheiro á porta—mui-

to pouco dinheiro, digamos, e abundancia de parolagem tendenciosa.

Póde, porém, conseguir o dinheiro de que carece, entregando sua mercadoria a uma empresa de Armazens Geraes.

Estes guardam-na ao abrigo de accidentes, entregando-lhe um recibo ou então, a pedido seu, um «conhecimento de deposito» e o competente «warrant».

Com estes titulos elle faz dinheiro, sem sacrificar o producto do seu trabalho, vendendo-o na porta a preço vil.

O «conhecimento de deposito» é o titulo de propriedade da mercadoria e o «warrant» o titulo do penhor.

Por ser muito interessante o uso destes titulos, em outro artigo completaremos estas explicações, de grande proveito para o commercio e a lavoura.

O que é a "broca" que está devastando os cafezaes de São Paulo.

Sabe-se já que S. Paulo tem os seus grandes cafezaes assolados pela broca. Primeiro manifestou-se o mal em Paraná, contaminando, mais tarde, as mais importantes culturas do café em S. Paulo.

A broca do café, Stephanoderes, é um pequeno coleoptero de dois millimetros de comprimento por pouco mais de 1/2 millimetro de largura. A sua cor é castanho-escura e pretia luzidia no corpo. Tem antenas e patas. A fema da broca ou do Stephanoderes, põe de seis a oito ovos em cada postura. No mesmo grão, observam-se até 17 ovos.

É essa praga que vem atacando os grandes cafezaes do Paraná e S. Paulo, tendo-se precautionado já Minas. Só em S. Paulo, nos Municipios de Campinas, Iguatuba, Mogim-Mirim, Espirito Santo do Pinhal, Rio Claro, Araras, Leme, etc., já foram examinadas 19 propriedades agricolas infestadas.

Sezões PILULAS DE CAFERANA
 de Abreu Sôzinho
 RUA DA LAPA, 6

Chronica

Numa entrevista concedida á «A Noite», pelo deputado fluminense dr. Paulino Neto, vimos com a mais viva satisfação que o importante problema da assistencia publica, no nosso Estado, vaer ter mais efficiente desenvolvimento.

Esse representante do 4.º districto apresentou á assembléa politica de que faz parte um longo e minucioso projecto, creando em nossa terra os multiplos e complexos serviços de assistencia publica.

Esse projecto, que despertou a attenção dos estudiosos e logrou captar as sympathias do proprio governo estadual, já foi aprovado em 3.ª discussão devendo, a estas horas, estar convertido em lei.

Estamos, assim, em presença de uma das mais felizes medidas, cuja adopção se fazia urgente no Estado do Rio. Era uma grave falta, a da ausencia desse serviço de protecção e soccorro aos infelizes atingidos pelas doenças e pondo-o em execução immediata, como reclamam os altos interesses da sociedade, o governo fluminense terá prestado um grande beneficio aos seus jurisdicionados, ao mesmo tempo que fará jus á gratidão geral.

Nessa entrevista assim se manifestou o citado representante fluminense, respondendo á pergunta seguinte: «Crê que possa (o projecto) ser posto em pratica no seu Estado?»

—No meu e em qualquer outro Estado que o queira realizar. É questão de trabalho, de ordem e de paciencia. Certamente, para realisá-lo integralmente, dois, tres, dez annos mesmo serão poucos. O problema é muito amplo e muito complexo. Mas por que não o realizar em vinte ou trinta annos? Acha muito? Não. O nosso mal, brasileiro por excellencia, é a agua em seis dias, isto é, queremos resolver todos os nossos problemas, sociaes, politicos, economicos e financeiros num abrir e

fechar de olhos, ou quando muito num restricto periodo governamental. A pressa é inimiga da perfeição e por isso ficam, em geral, resolvidos apenas no papel os grandes e vitais problemas de nossa terra. Construamos para o futuro, no entanto, e sobretudo saibamos esperar e preparar este futuro e as idéas triumphantes de hoje fructificarão esplendidamente amanhã. Mas é necessario, sobretudo, ter paciencia.

A organização que dei á Assistencia Publica do Estado póde dividir-se em tres partes absolutamente distinctas: a centralização dos serviços publicos de assistencia, a fiscalização dos serviços publicos e particulares e a criação de institutos de assistencia destinada aos seus differentes fins. Centralização, primeiramente, pois e para a centralização perfeita fazemos primeiro uma estatística perfeita dos serviços esparcos já existentes. Instituímos, em seguida, uma fiscalização séria de todos os serviços para conseguirmos o coefficiente maximo de resultados e só então poderemos pensar na criação de outros serviços, de accordo com as lições que tivermos recebido da obra de centralização e fiscalização, no sentido de serem preenchidas as faltas existentes pela criação de novos serviços indispensaveis. Assim, andando para deante, iremos pouco a pouco architectando e erguendo um edificio social que, construído de conformidade com um plano previamente traçado, resultará afinal perfeito. Não será obra para se fazer em dia mas será obra eterna.

Naturalmente a Assistencia Fluminense já tem algum patrimonio, mas pequeno. Espero, no entanto, milagres da caridade particular. Desde que minhas occupações o permitam, conto sair pelo meu Estado a fóra, pregando este novo apostolado e angariando donativos para o augmento do patrimonio da Assistencia fluminense.

E, depois de outras considerações, assim terminou a entrevista:

E já que vos falo neste momento seja a minha primeira obra de propaganda um grande appello que desde já daqui dirijo a todas as almas grandes, a todos os corações generosos para que ajudem os pobres, as crianças, os velhos, os doentes, os loucos, ás mães, os desprotegidos emfim, do Estado do Rio.

Inteiraente de accordo com o pensamento do dr. Paulino Neto, representante do 4.º districto deste Estado na Assembléa Fluminense, estamos promptos a secundá-lo nessa benemerita cruzada e teremos a mais intima satisfação de contribuir com o nosso auxilio, quer monetario, embora insignificante, quer pelas columnas deste jornal em prol de tão alevantado ideal.

Precisamos trabalhar com carinho, cuidar com interesse dessa obra patriótica e humanitaria de assistencia aos necessitados.

É um dever imprescriptivel esse de soccorrer os que padecem e a que nenhum fluminense, nenhum homem, qualquer que seja sua patria de origem, póde esquivar-se.

Não devemos mostrar solicitude somente quando se trata de auxiliar o alienigena.

Amparemos, do mesmo modo, na mesma intensa revelação de caridade, o indigena, o que é nosso patricio ou que está irmanado connosco pelo sentimento da fraternidade humana, que não tem fronteiras, pois é universal.

Alfredo JARDIM

OPILAÇÃO

Tratamento seguro e eficaz com o emprego do Phenatol, de Alfredo de Carvalho. Inumeras curas aqui e nos Estados. Milhares de attestados. Facil de usar, não exige purgantes nem dietas. A venda nas pharmacies do Rio e dos Estados. Depositarios:

Alfredo de Carvalho e C.

Rua 20 de Abril, 1—(Antiga Travessa do Senado)—Rio de Janeiro.
 (Ap. pelo D. N. S. Publica sob. n. 162 de 26 de Junho de 1917).

DR. AMERICÓ VESPUCIO
 ADVOGADO

adianta dinheiro para custas e aceita qualquer causa.

Consultas pagas

Rua Barão do Tingá, 41
 Nova Iguaçu—E. do Rio

QUERIS prestar um optimo e excellentes serviço ao «CORREIO DA LAVOURA»?
 Fazeri inscrever os vossos amigos no numero de seus assignantes e interressai-vos sempre pela sua maior divulgação.



Comissão organizadora do festival em benefício dos flagelados da catastrophe de Cajú.

A comissão composta dos srs. Paulo A. De Sanctes, vigário, dr. Alberto Nunes Brigagão, Delegado Regional, cap. Silvino Hyppolito de Azeredo e cap. Sebastião Herculano de Mattos, promoveu a 18 de Março, quarta-feira, com os bons officios do sr. Carmo Verderosa, um grande festival em benefício das victimas da catastrophe da Ilha do Cajú.

O Cine Theatro Verderosa foi gentilmente cedido por seu digno proprietario.

Domingo, 22 do corrente, essa mesma e benemerita comissão providenciou para se correr as ruas da cidade, com musica e uma bandeira estendida pelas mãos de distinctas senhoritas para angariar esmolas para os desamparados da tragedia do Cajú.

A quantia arrecadada não foi pequena, tendo atingido a...

Os elementos que constituem a comissão são todos senhores reconhecidamente honestos e de coração generoso, estando, por conseguinte, a causa de tantos infelizes bem amparada e orientada.

Notamos o esforço elegante de distinctas senhoritas e outras senhoras e meninas correndo as casas e as ruas angariando uma esportula. A população deu provas de que ainda ha muita gente caridosa nesta cidade.

Bello exemplo!

No dia 16 do corrente prestou, no Pedro II, exames de Geographia, Chorographia do Brasil e Cosmographia, sendo aprovado com notas distinctas, o menino Jesus de Castro Vieira, filho do illustre vereador sr. Pharmaceutico Castro Vieira.

A turma desse dia foi de 30 alumnos, havendo 22 reprovações, o que prova que os exames foram severos.

O menino Jesus, muito criança ainda, é uma verdadeira revelação iguassuana, que honra sobremaneira não só seus dignos progenitores, como também ao seu torrão natal, que é este Municipio, onde reside em Belford-Roxo.

Nossos parabens pelo brilhante exame que prestou e pelo bello exemplo que deu, assim, á mocidade iguassuana.

DR. OCTAVIO ASCOLI
Advogado

Nesta cidade de Nova Iguaçu, ás terças e sextas-feiras.

No Rio de Janeiro, á Rua do Rosario, 112 (sob.), ás segundas, quartas e sabbados.

ADORAÇÃO

Para a alma angelical do CICERO PEREIRA DE ALMEIDA.

Quizera ser a flôr que sobre a meza
Se curve junto a ti, quando tu leias
Quizera ser o livro que folheias
E te distrai nas horas de tristeza.

Ser doçura da tarde, quando alheias
O espirito na paz da natureza
Ser luz de amor, perpetuamente acceza
E ser uma verdade em que tu creias.

Ser-te precisa afugentar-te a dôr
Doce chimera, tanta vez sonhada
Doirar a tua vida de illusão.

E fosse meu destino, oh! meu amor...
Ir mundo em tôra a embelezar-te a estrada
Florindo as pedras—estrellando o chão.

MARIA OPHELIA.

22-3-925.

Camara Municipal de Iguaçu

Acta da Sessão realizada em 17 de Março de 1925.

Presidencia, Cel. João Telles de Bittencourt; Secretario, Gaspar José Soares.

Presentes os Vereadores João Telles Bittencourt, Gaspar José Soares, Americo Vespucio de Barros Sousa e Mello, Peregrino Esteves de Azevedo, Mario de Moura Almeida, Isaac Manoel da Camara, Manoel da Costa Pereira.

A' hora regimental o sr. Presidente abriu a sessão mandando proceder a leitura da acta, que depois de lida foi unanimemente approvada. Passando a leitura do expediente, que consistiu de uma petição do advogado da Prefeitura pedindo pagamento de percentagens, o Vereador Americo Vespucio de Barros Sousa e Mello pedindo a palavra declarou que achava necessario que a petição do referido advogado voltasse ao sr. Prefeito para que informasse sobre o pedido afim da Camara melhor decidir. Consultada a Camara pelo sr. Presidente esta unanimemente resolveu de accordo com o Vereador Americo Vespucio.

Em seguida pediu a palavra o Vereador Peregrino Esteves de Azevedo que apresentou o seguinte projecto: Artigo 1.—Fica o Prefeito autorizado a dispendir a quantia de 1.000\$000 (um conto de réis) como donativo para socorrer as victimas da catastrophe de Nicheroy (Ilha do Cajú). Artigo 2.—Fica aberto o credito necessario para a execução da presente Lei. Artigo 3.—Revogam-se as disposições em contrario.

Sala das Sessões, 17-3-925. Peregrino Azevedo.

O sr. Presidente depois de consultar a Camara se aceitara o presente projecto, enviou-o ás commissões para darem parecer. Em seguida o Vereador Americo Vespucio de Barros

Sousa e Mello apresentou o seguinte projecto:

PROJECTO

Considerando, que a falta de habitações traz a grande alta dos respectivos alugueis;
Considerando, que a mesma falta difficulta ainda mais a vida caríssima actual;

A Camara Municipal de Iguaçu, a bem do Povo, resolve: Artigo 1.—Fica creado o imposto de testada sobre todos os terrenos devolutos, que tenham mais de seis (6) metros de frente, dentro do Perimetro Urbano do Primeiro (1) Districto, nesta Cidade, somente para as ruas, praças, avenidas e travessas seguintes:

Para as ruas: Marechal Floriano Peixoto, Coronel Bernardino de Mello, Coronel França Soares, Doutor Paulo de Frontin, Treze de Maio, Dr. Octavio Tarquinio, Barão do Tinguá, da Serra, da Montanha, Vista Alegre e Rita Gonçalves, Praça Ministro Seabra e Avenidas Nilo Peçanha e Francisco Soares, cinco mil réis (5\$000) para cada metro de frente;

Para as ruas: Presidente Wilson, da Floresta, Coronel Alfredo Soares, Doutor Thibáú, Doutor Floresta de Miranda, Comendador Soares, Major Aniceto do Valle e Capitão Chaves, Praça do Rancho Novo e Travessas do Forum e Chaves, quatro mil réis (4\$000) para cada metro de frente;

Para as ruas: da Concordia, Doutor Fructuoso Rangel, Dona Bebiãna, Doutor Barros Junior, Nova, da Posse, Governador Portella, Maria de Sá e Luiz de Lima, tres mil réis (Rs. 3\$000) para cada metro de frente.

Artigo 2.—Revogam-se as disposições em contrario.

Sala das Sessões, em 17 de Março de 1925.

Americo Vespucio de Barros Sousa e Mello—Vereador.

Nada mais havendo nem quem fizesse uso da palavra o sr. Presidente encerrou a presente sessão.

Trabalhos typographicos?

Nas officinas deste jornal.

Vida Social

DATAS INTIMAS

Passa, hoje, a data anniversaria do joven Guilherme Galvão, estimado funcionario da Lygth e filho do nosso amigo José Galvão da Silva.

—Em igual data faz annos o menino Hugo, filho do nosso presado amigo cap. Lino Bernardes, acreditado negociante em Paty do Alferes.

—Ainda na mesma data de hoje vê passar o seu anniversario natalicio o intelligente menino Scylla, filho do sr. Edmundo Galvão da Silva, nosso antigo collaborador, e de sua consorte d. Maria Pereira Galvão, moradores em Anchieta.

—A 28 passa a data intima do sr. Manoel da Silva Falcão, negociante e residente nesta cidade.

—Transcorre a 29 deste a data anniversaria do sr. Luiz Pinheiro de Souza, cavalheiro muito estimado e residente em G. Portella.

—Commemora a 30 do corrente a passagem do seu anniversario natalicio a d. Edeltrudes Louzada, moradora em Paty do Alferes, onde gosa de geraes estimas.

—A 30 deste mez transcorre a data intima do cap. Benjamin Bernardes, ex-deputado á Assembleia Legislativa deste Estado e prestigioso politico em Paty do Alferes, onde reside.

NASCIMENTOS

Desde o dia 21 deste que o lar do nosso distincto amigo e antigo collaborador desta folha, sr. Edmundo Galvão da Silva, escripturario do Posto de Anchieta, onde reside, e de sua esposa d. Maria Pereira Galvão, acha-se enriquecido com o nascimento de seu filhinho Breno.

Viajantes

Pelo Princeza Mafalda embarcou fiontem com destino á Italia, sua terra natal, o nosso amigo sr. Adolpho Battistoni, da conceituada firma desta praça, Viuva Gaggione & Battistoni.

Ao embaique compareceram muitos amigos do estimado viajante, que a bordo lhe foram tevar seu abraço de despedida e votos de feliz viagem pela gloriosa Italia onde em visita a pessoas de sua familia o nosso amigo pretende passar alguns mezes.

Ao Adolpho auguramos uma viagem repleta de alegrias.

Club dos Progressistas de Nova Iguaçu

2. CONVOCAÇÃO

De ordem do sr. Presidente deste Club, convido todos associados para reunirem em Assembléa Geral Ordinaria, hoje 5.ª feira ás 19 horas.

Caso não haja numero, realizar-se-á domingo 29 do corrente, ás 17 horas em terceira convocação, com qualquer numero, de accordo com o artigo 29 dos Estatutos.

Juvenal da Silva

2. Secretario

Uma rectificação

No nosso numero de hoje, 26 de Março de 1925, por acúmulo de serviços, deixamos escapar o numero exacto do jornal, que era—Anno IX—e não Anno VIII, conforme sahiu. Pedimos desculpas aos nossos bondosos assignantes, são faltas naturais e que se repetem sempre nas officinas onde se imprime um jornal.

Comarca de Iguaçu EDITAL

De 1.ª praça, com o prazo de 5 dias

O Doutor João Maria Nunes Perestrello, Juiz de Direito da Comarca de Iguaçu, Estado do Rio de Janeiro, etc.

Faz saber aos que o presente edital com o prazo de 5 dias virem ou delle noticia tiverem, que o porteiro dos auditorios, trará a publico pregão de venda e arrematação a quem maior e maior lance offercer acerca da avaliação, no dia 31 do corrente, ás 13 horas, no edificio da Camara Municipal desta cidade, os bens seguintes: apenhados por D. Adelia Moreira de Mello Ribeiro a Juiz da Luz na execução de penhor que lhe move por falta de pagamento de alugueres, estando os mesmos bens em poder de depositario Telmo Fernandes, residente nesta cidade: um seto de madeira amarella, empalhado e avaliado em 70\$000, duas cadeiras de braços, tambem empalhadas, 50\$000 ambas; duas cadeiras singelas de madeira amarella, empalhadas, a 6\$000; 30\$000; uma mesa redonda, p. quena de madeira amarella, 25\$000; uma cama de solteiro de madeira escura, 30\$000; um caixote com louças usadas, 40\$000; um tofflete com espelho 90\$000; dois porta-bibelots, madeira amarella, 50\$000; uma mesa elastica, de madeira escura, sem taboas avulsas, 30\$000; uma mesa de cabeceira, de madeira amarella, com pedra more, 40\$000; estando tudo aliado em 485\$000, por quem mais quiser lançar d. verá o parecer no dia, hora e local a mais indicados. E para com elle lavrou-se o presente e outros egual teor para serem publicos pela imprensa e affixados nos logares do estylo. De e passado nesta cidade de Nova Iguaçu, aos 24 de Março de 1925. Eu, Paulino de Souza Barbosa, Escrivão, o subscrito João Maria Nunes Perestrello.

Fallecimentto

Ante a consternação de qtuos a conheciam e astimavam a fallecer a 20 do corrente a vizinha localidade de Morro Agudo, onde sempre residia veneranda senhora d. Ignacia de Souza Chagas, viúva do sr. Francisco Antonio Silva Chagas. Deixa a finaly filhos, sendo o sr. Francisco Souza Chagas, negociante em Morro Agudo, Orlando de Souza Chagas, estimado gerente acreditada Pharmacia Santa Antonio desta cidade e a senhora Antonia de Souza Chagas.

A extincta que sepultou-se no cemiterio desta cidade teve grande acompanhamento de parentes e pessoas de suas qtuas.

REVIGON

RIBEIRO MENEZES e C., Uruguayana, 91 — Drogaria Rodrigues, G. Dias, 41

TONICO SEM ALCOOL
Formula do prof. ROCHA VAZ
Amargo Estomacal—Abre o appetite
Tonico dos nervos e do cerebro
PODEROSO ESTIMULANTE

Quinta-feira, 26 de Março de 1925



Balancete da Receita e Despesa da Prefeitura do Municipio de Iguassú.

Relativo ao mez de Fevereiro de 1925, de accordo com os artigos 1º e 2º e seus paragraphos da Lei orçamentaria em vigor.

Receita

1	Consumo de Aguardente	5:880\$000
2	Decima Urbana	9:818\$480
3	Patente de Alvará	6:759\$000
4	Imposto de Tranzito	1:240\$000
5	Idem de Sellos	2:066\$500
6	Idem de Guias	1:884\$000
7	Pennas de Agua	2:268\$000
8	Talho de Gado	4:050\$500
9	Renda de Cemiterios	1:202\$000
10	Multas	651\$900
11	Contribuição de 20% do Estado	7:652\$200
12	Eventuaes	448\$400
13	Taxa Sanitaria	1:014\$000
14	Divida Activa	2:508\$400
15	Numerações	460\$000
16	Taxa conservação de Estradas	698\$300
17		
18		
19		
20		
21		
22		
23		
24		
25		
26		
27		
28		
29		
30		
31		
32		
33		
34		
35		
36		
37		
38		
39		
40		
41		
42		
43		
44		
45		
46		
47		
48		
49		
50		
51		
52		
53		
54		
55		
56		
57		
58		
59		
60		
61		
62		
63		
64		
65		
66		
67		
68		
69		
70		
71		
72		
73		
74		
75		
76		
77		
78		
79		
80		
81		
82		
83		
84		
85		
86		
87		
88		
89		
90		
91		
92		
93		
94		
95		
96		
97		
98		
99		
100		

Saldo que passou do mez de Janeiro a saber:
Na Caixa Economica Federal, caderneta n. 220.814, 3ª serie 142\$218
No Banco do Brasil 10.018\$280
Em dinheiro 40.998\$558
Juros averbados no Banco do Brasil até 31—12—1924.

Despesa

1	Funcionarios Municipaes, docs. 34, 39, 53 e 54	6:600\$000
2	Representação Sr. Prefeito, doc. 54	360\$000
3	Instrução Municipal, docs. 29, 36, 41 e 54	1:120\$000
4	Hygiene e Soccorros Publicos, doc. 38 e 44	84\$000
5	Publicações de expediente, doc. 19 e 43	769\$200
6	Divida Passiva, docs. 15, 16, 19, 21 e 38	1:942\$000
7	Eventuaes, docs. 28, 30, 31, 32, 40 e 54	852\$400
8	Obras Publicas, docs. 17, 18, 20, 22, 23, 24, 33, 35, 37, 47, 48, 50, 51, 52 e 54	11.795\$920
9	Aluguel do Matadouro, docs. 45 e 49	260\$000
10	Limpeza Publica e Particular, doc. 46	550\$000
11	Conservação da cidade, docs. 23 e 24	990\$000
12	Expediente da Camara e official de actas, doc. 54	100\$000
13	Subvenções, docs. 25, 26, 27 e 28	1.000\$000
14	Conservação de Estrada de rodagem, docs. 16 e 42	1.220\$000
15		
16		
17		
18		
19		
20		
21		
22		
23		
24		
25		
26		
27		
28		
29		
30		
31		
32		
33		
34		
35		
36		
37		
38		
39		
40		
41		
42		
43		
44		
45		
46		
47		
48		
49		
50		
51		
52		
53		
54		
55		
56		
57		
58		
59		
60		
61		
62		
63		
64		
65		
66		
67		
68		
69		
70		
71		
72		
73		
74		
75		
76		
77		
78		
79		
80		
81		
82		
83		
84		
85		
86		
87		
88		
89		
90		
91		
92		
93		
94		
95		
96		
97		
98		
99		
100		

Saldo que passou para o mez Março a saber:
Na Caixa Economica Federal, caderneta n. 220.814, 3ª serie 142\$218
No Banco do Brasil 55.233\$440
Em dinheiro 15.016\$718

Thesouraria da Prefeitura Municipal de Iguassú, 28 de Fevereiro de 1925.

Alberto de Freitas Soares—Thesoureiro.

Octavio Ascoli—Prefeito.

GRANDE CHACARA

Arrenda-se ou vende-se uma casa, grande pomar com laranjeiras peras, dentro da cidade de Nova Iguassú. Trata-se na Avenida Cel. Francisco Soares, 12, com o sr. Ferreira. No Rio, á rua Machado Bittencourt, 92 com o sr. Oliveira.

Calendario do Agricultor

MEZ DE MARÇO

É este mez, geralmente, mais adoptado para o plantio da canna de assucar. No calendario do mez passado já ficou apontado o melhor systema desta cultura. No intervalo das linhas da canna plantam-se o milho e o feijão. Os mesmos cuidados aconselhados a respeito da canna referem-se igualmente á escolha das sementes destas duas plantas.

A semente deve ser renovada, não devendo ser plantada no mesmo terreno a mesma semente que delle sahiu, mais de 3 annos seguidos. Nas terras arenosas e mais fracas deve-se preferir os feijões de cores, e as diversas especies conhecidas por «feijão manteiga, feijão chicote e feijão de lastro». O feijão preto, mais geralmente usado na alimentação, só produz bem em terras ricas de humus.

Alguns lavradores levam o cuidado da escolha da semente do milho ao ponto de rejeitar o grão produzido nas extremidades da espiga, aproveitando somente os do centro.

Esta pratica é da maior utilidade, porque se nota que só no centro da espiga produz-se o grão de milho perfeito, sendo que o das extremidades é sempre defeituoso, rachitico e de menor volume. O milho que tiver de ser plantado deve ser descaroçado á mão, sempre que for possível.

A razão é porque nas machinas de descaroçar e nos systemas antigos dos pilões e das batidas com varas apropriadas, sempre sofre mais ou menos o grão do milho o efeito das pancadas sobretudo no aparelho mais importante, (olho do milho) que é a parte mais tenra e o ponto de germinação (brote).

É objecção de que é difficil empregar tantos cuidados em um grande estabelecimento, onde se plantam muitos alqueires de milho, oppõe-se que ahí também o pessoal é maior, e que um homem pôde, sem grande esforço, descaroçar cuidadosamente, á mão, um alqueire de milho por dia.

É verdade, mas em primeiro lugar, no nosso uberrimo torrão, a força da natureza supprime a negligencia e a imprevidencia do homem; e em segundo lugar, se fosse possível, assim mesmo, calcular quanta semente deixa de germinar (brotar) e quanta nasce imperfeita, influido no resultado da colheita, quem sabe a que algarismos assombrosos de desperdicio desse importante cereal não se chegaria?

É boa pratica semear o milho logo após a canna, deixa primeiro aquelle nascer e depois de todo de fóra da terra, abrir então as covas e semear o feijão. A razão disto é que o feijão exige limpeza e amanho muito cedo, quando ainda, se for plantado ao mesmo tempo que o milho está elle muito tenro, pelo modo aconselhado vem o amanho a coincidir quando ambas as plantas já se acham em estado de recebê-lo.

POMAR — A vinha começa a despir-se da folhagem, convinda dar-lhe a primeira limpa e lavra.

Agradecimentos

Francisco de Souza Chagas, Orlando de Souza Chagas, Antonio de Souza Chagas, Carmelina Corrêa Chagas e Olivia Moreira Chagas, profundamente sentidos com a perda irreparavel de sua idolatrada Mãe e Sogra, Ignez Antonia de Souza Chagas e na impossibilidade de pessoalmente se dirigirem a todas as pessoas que a acompanharam á sua ultima morada, vêm, por meio deste trazer os seus sinceros agradecimentos.

Nova Iguassú, 26—3—25

DO YOU SPEAK ENGLISH?

Aulas de conversação, inglez e francez, em 30 dias. Professora recém-chegada da Europa e America do Norte. Rua dos Andradas, 26, 3º andar (elevador), Phone Norte, 7.504.

MEDICO

DR. MONTE-MÓR FILHO

Assistente da clinica de crianças do Hospital S. João Baptista. Clinica em geral - Partos, Syphilis e Pelle.

Consultas na PHARMACIA CENTRAL, (N. Iguassú), ás 2, 3, 5 e sabbados, das 8 ás 10, e na Pharmacia S. MATHEUS, em (Nilopolis), nos mesmos dias— das 3 1/2 ás 5 da tarde.

Consultorio no Rio: Rua Gonçalves Dias, 73.

Residencia: Rua da Serra (K. Onze), Nova Iguassú - E. do Rio.

João Barbosa Ribeiro

ADVOGADO

Residencia: R. Barão do Tingua, 43 Nova Iguassú

Escritorio: Rua do Carmo, 70-Rio

Telep. Norte 276

Nas culturas permanentes, como cafezas, vinhedos e outros, far-se-á escarificação geral, (cavar em volta da planta) para que a terra possa absorver e reter a agua das ultimas chuvas.

Em algumas zonas ainda se colhem marmellos, abacaxis e mangas.

HORTAS — Março é o verdadeiro mez do hortelão. Alem das transplantações das mudas anteriormente semeadas, fazem-se sementeiras de cenouras, nabos, beterrabas, alfaces e outras hortaliças.

Preparam-se nas hortas os canteiros que deverão receber as mudas transplantadas dos viveiros.

Os repolhos devem todos ser mudados este mez, assim como couves, couve-flor e salsão em canteiros bem estrumados e com a terra lavrada e pulverisada.

Colhem-se feijão das aguas plantado no mez de Dezembro, mandioca doce, arroz, milho quarentins e outros cereaes, plantados em Setembro.

J. Maldonado

CIRURGIÃO—DENTISTA

Em Nova Iguassú: Atende terças, quintas e sabbados.

Rua Bernardino Mello,

No Rio: ás segundas, terças e sextas, do meio dia ás horas da tarde.

Telep. Norte 276

Rua do Ouvidor, 65-1º andar (entrada pela Rua do Carmo)

ALFREDO MARIO BRAGA DE ANDRADE

ADVOGADO

Causas civeis, commerciaes, criminaes e orphanologica.

Adeanta custas em inventario

Rua de Rosario, 151 - Tel. Norte

Rio de Janeiro

VENDE-SE uma casa

familia construção á Rua Dr. Floresta de randa, 14 terreno med 10 m. de frente e 90 de tenção.

Trata-se na mesma.

VENDE-SE em Sucupira

minutos da Parada parte de um sobrado com tabas madeiras, taboas, telhas, tijolos e mais madeiras.

Tambem se vendem 4 abares, mais ou menos, em caras, e parte capoeirão.

Quem pretender, poderá tender-se com o vendedor cisco Paulo Consentino.

Correio Sucupira, que de aos srs. pretendentes

VENDEM-SE 2 casas

compartimentos, uma, alugadas e com inquilinos, á rua Major ceto, 41 e 47, nesta cidade.

O terreno de cada casa de 25 metros de frente e 63 de fundos.

Trata-se com o sr. nio Soares, á rua da Soares, nesta cidade.

Grande chacara fructifera

Generos da pequena lavoura Especialidade em mangas, espadas e fructas diversas

Vende a colheita avulsos. — Grande quantidade de mudas seleccionadas especialmente de mangas — Preço 2\$000.

Estação de Andrade

E. F. C. B. — LINHA ALX

Estado do Rio

O Proprietario lemos

QUERIS prestar um excelente serviço? FAZEL INSCREVER os vossos nomes no numero de seus assignaturas, e assim vosso nome sempre pels suas publicações.



"CORREIO DA LAVOURA"

Quinta-feira, 26 de Março de 1925

PREFEITURA MUNICIPAL DE IGUASSU

Lançamento de imposto predial

Nova Iguaçu - 1.º Districto



Main table with columns: Proprietários, Numeros, Valor locativo, Porcentagem, Decimas Urbanas, Penas d'agua, Taxa nitaria. Lists property owners and their respective tax details.

Vertical text on the left margin containing various advertisements and notices, including 'Maldonado', 'DE ANDRADE', and 'Linha Auxiliar'.



Proprietarios	Numeros	Valor locativo	Porcentagem	Declinas Urbanas	Penas d'agua	Taxa sanitaria	Proprietarios	Valor locativo	Porcentagem	Declinas Urbanas	Penas d'agua	Taxa sanitaria
RUA D. ELISA												
Domingos Ignacio da Camara...	1	40\$000	9 %	43\$200			Frederico Antonio de B. Langer.	45	10\$000	9 %	10\$800	
Domingos Ignacio da Camara...	3	30\$000	9 %	32\$400			Frederico Antonio de B. Langer.	47	10\$000	9 %	10\$800	
Domingos Ignacio da Camara...	5	20\$000	9 %	21\$600			Frederico Antonio de B. Langer.	49	40\$000	9 %	43\$200	
Domingos Ignacio da Camara...	7	20\$000	9 %	21\$600			Frederico Antonio de B. Langer.	51	15\$000	9 %	16\$200	
Domingos Ignacio da Camara...	9	20\$000	9 %	21\$600			Frederico Antonio de B. Langer.	51 A	15\$000	9 %	16\$200	
Domingos Ignacio da Camara...	11	20\$000	9 %	21\$600			Marcelino José de Almeida	53	25\$000	9 %	27\$000	
Domingos Ignacio da Camara...	13	20\$000	9 %	21\$600			Marcelino José de Almeida	55	30\$000	9 %	32\$400	
Domingos Ignacio da Camara...	15	20\$000	9 %	21\$600			Jayme Esteves	59	20\$000	9 %	21\$600	
Domingos Ignacio da Camara...	17	20\$000	9 %	21\$600			Jayme Esteves	61	50\$000	9 %	54\$000	
Domingos Ignacio da Camara...	19	20\$000	9 %	21\$600			Jayme Esteves	63	30\$000	9 %	32\$400	
Domingos Ignacio da Camara...	21	30\$000	6 %	28\$800			Jayme Esteves	65	20\$000	9 %	21\$600	
Domingos Ignacio da Camara...	23	40\$000	6 %	43\$200			Jayme Esteves	67	20\$000	9 %	21\$600	
João Gonçalves Crespo	25	30\$000	6 %	32\$400			Jayme Esteves	69	30\$000	9 %	32\$400	
Vicente Provençano	2	30\$000	6 %	32\$400			Jayme Esteves	71	50\$000	9 %	54\$000	
Octavio Provençano	4	35\$000	9 %	37\$800			Jayme Esteves	73	50\$000	9 %	54\$000	
José Provençano	6	35\$000	9 %	37\$800			Frederico A. de Bulhões Langer.	75	30\$000	6 %	21\$600	
José Provençano	8	30\$000	9 %	32\$400			Anna M. de Figueiredo Marques	77	30\$000	9 %	32\$400	
José Provençano	8 A	50\$000	9 %	54\$000			Anna M. de Figueiredo Marques	79	20\$000	9 %	21\$600	
Joaquim Vaz Martins	10	40\$000	9 %	43\$200			Anna M. de Figueiredo Marques	81	20\$000	9 %	21\$600	
Firmino Frizoni	12	40\$000	9 %	43\$200			Anna M. de Figueiredo Marques	83	20\$000	9 %	21\$600	
João Antonio de Moraes	14	30\$000	9 %	32\$400			Anna M. de Figueiredo Marques	85	30\$000	9 %	32\$400	
Candido Rodrigues Pinheiro	2 A	20\$000	6 %	14\$400			Anna M. de Figueiredo Marques	87	30\$000	9 %	32\$400	
Candido Rodrigues Pinheiro	2 B	20\$000	6 %	14\$400			TRAV. MANOEL MARQUES					
RUA CAPITÃO TELLES												
Joaquim Luiz da Silva	5	30\$000	6 %	21\$600			Anna M. de Figueiredo Marques	2	15\$000	9 %	16\$200	
Joaquim Luiz da Silva	5 A	30\$000	6 %	21\$600			Anna M. de Figueiredo Marques	4	15\$000	9 %	16\$200	
Joaquim Luiz da Silva	7	30\$000	6 %	21\$600			Anna M. de Figueiredo Marques	6	15\$000	9 %	16\$200	
Joaquim Luiz da Silva	9	30\$000	6 %	21\$600			Anna M. de Figueiredo Marques	8	20\$000	9 %	21\$600	
Julia Marques de Macedo	1	30\$000	9 %	32\$400			Anna M. de Figueiredo Marques	10	20\$000	9 %	21\$600	
Julia Marques de Macedo	3	40\$000	9 %	43\$200			Anna M. de Figueiredo Marques	12	20\$000	9 %	21\$600	
Laurindo M. dos Anjos	2	40\$000	9 %	43\$200			Anna M. de Figueiredo Marques	14	10\$000	9 %	10\$800	
Laurindo M. dos Anjos	4	20\$000	9 %	21\$600			Anna M. de Figueiredo Marques	16	10\$000	9 %	10\$800	

Queimados - 2.º Districto

TRAVESSA MACHADO												
José Venancio da Rosa	1	15\$000	6 %	10\$800			TRAV. ALMIRO MARQUES					
Deoclecio Dias Machado	2	60\$000	9 %	64\$800			Dr. Octavio Ascoli	1	45\$000	9 %	48\$600	
Deoclecio Dias Machado	4	50\$000	9 %	54\$000			BECCO DO ALMEIDA					
Deoclecio Dias Machado	6	30\$000	9 %	32\$400			Marcelino José de Almeida	1	10\$000	9 %	10\$800	
Deoclecio Dias Machado	8	40\$000	9 %	43\$200			Marcelino José de Almeida	3	10\$000	9 %	10\$800	
João Ribeiro Pinto	3	20\$000	6 %	14\$400			RUA RIO D'OURO					
RUA PASSA VINTE												
Plinio de Lima Torrentes	2	40\$000	6 %	28\$800			Anna M. de Figueiredo Marques	1	40\$000	9 %	43\$200	
Nicola Rodrigues da Silva	4	30\$000	6 %	21\$600			Fernando Antonio Langer	2	35\$000	9 %	37\$800	
Leocadia dos Santos Braga	6	30\$000	9 %	32\$400			Fernando Antonio Langer	4	25\$000	9 %	27\$000	
André Alves Ferreira	8	35\$000	9 %	37\$800			Elvira Marques	6	15\$000	9 %	16\$200	
Olivia da Silva Ferreira	10	35\$000	9 %	37\$800			LARGO CLARA GOMES					
Appolinario Gomes Martins	12	50\$000	6 %	36\$000			Clara Luiza Alves Gomes	2	35\$000	9 %	37\$800	
Nicola Pelegrine	14	50\$000	9 %	54\$000			Clara Luiza Alves Gomes	4	30\$000	9 %	32\$400	
Anna M. Figueiredo Marques	1	30\$000	9 %	32\$400			RUA JERONYMO					
Anna M. Figueiredo Marques	3	30\$000	9 %	32\$400			Hs. de Honorio Silva	2	15\$000	9 %	16\$200	
LARGO DA CAPELLA												
Dr. Octavio Ascoli	1	30\$000	9 %	32\$400			Fernando A. Langer	4	35\$000	9 %	37\$800	
Dr. Octavio Ascoli	3	15\$000	9 %	16\$200			Fernando A. Langer	4 A	25\$000	9 %	27\$000	
Joaquina Ferreira dos Santos	5	15\$000	6 %	10\$800			Fernando A. Langer	6 A	30\$000	6 %	21\$600	
Justina Pereira Barboza	7	20\$000	6 %	14\$400			Fernando A. Langer	6 A	40\$000	9 %	43\$200	
Virgilio de Lima Torrentes	7 A	25\$000	6 %	18\$000			Fernando A. Langer	8	30\$000	9 %	32\$400	
Maria Magdalena de Jesus	9	10\$000	9 %	10\$800			Fernando A. Langer	8 A	60\$000	9 %	64\$800	
Maria Magdalena de Jesus	11	10\$000	9 %	10\$800			Anna M. de Figueiredo Marques	10	35\$000	9 %	37\$800	
Maria Magdalena de Jesus	13	10\$000	9 %	10\$800			Anna M. de Figueiredo Marques	10 A	35\$000	9 %	37\$800	
Maria Magdalena de Jesus	15	10\$000	9 %	10\$800			Frederico A. Bulhões Langer	10 B	40\$000	9 %	43\$200	
Maria Magdalena de Jesus	17	10\$000	9 %	10\$800			Frederico A. Bulhões Langer	12	25\$000	9 %	27\$000	
Maria Magdalena de Jesus	19	10\$000	9 %	10\$800			Frederico A. Bulhões Langer	14	25\$000	9 %	27\$000	
Maria Magdalena de Jesus	21	10\$000	9 %	10\$800			Frederico A. Bulhões Langer	16	25\$000	9 %	27\$000	
RUA DA CAPELLA												
José Ferreira da Costa Malheiros	1	15\$000	6 %	10\$800			Frederico A. Bulhões Langer	18	25\$000	9 %	27\$000	
Manoel Fernandes Alves	3	25\$000	6 %	18\$000			Frederico A. Bulhões Langer	20	30\$000	6 %	21\$600	
Joaquim Guilherme	5	25\$000	6 %	18\$000			Frederico A. Bulhões Langer	22	30\$000	6 %	21\$600	
Marcelino José de Almeida	7	15\$000	9 %	16\$200			Anna M. de Figueiredo Marques	24	40\$000	6 %	28\$800	
Plinio de Lima Torrentes	9	40\$000	6 %	28\$800			Anna M. de Figueiredo Marques	26	25\$000	9 %	27\$000	
Simões José de Carvalho	9 A	30\$000	6 %	21\$600			Anna M. de Figueiredo Marques	28	50\$000	9 %	54\$000	
Dr. Americo P. da Silva Pinto	11	10\$000	9 %	10\$800			Anna M. de Figueiredo Marques	30	50\$000	9 %	54\$000	
Dr. Americo P. da Silva Pinto	13	30\$000	9 %	32\$400			Anna M. de Figueiredo Marques	32	50\$000	9 %	54\$000	
Dr. Americo P. da Silva Pinto	15	50\$000	9 %	54\$000			Anna M. de Figueiredo Marques	34	30\$000	9 %	32\$400	
Dallia e Alice Mattos da Costa	17	25\$000	6 %	18\$000			Anna M. de Figueiredo Marques	34 A	30\$000	9 %	32\$400	
Dallia e Alice Mattos da Costa	19	25\$000	6 %	18\$000			Anna M. de Figueiredo Marques	36	10\$000	9 %	10\$800	
Isabel Costa	21	25\$000	9 %	27\$000			Clara Luiza Alves Gomes	38 A	30\$000	9 %	32\$400	
João, Honorio, Nerval, Zigomar e Delfina	23	15\$000	6 %	10\$800			Clara Luiza Alves Gomes	40	25\$000	9 %	27\$000	
Hs. de José Carlos de Souza	25	25\$000	9 %	27\$000			Conde Modesto Leal	46	35\$000	9 %	37\$800	
Hs. de Carlos A. B. Castilho	27	25\$000	6 %	18\$000			RUA CORONEL AZEVEDO					
Joaquim Ferreira dos Santos	29	40\$000	6 %	28\$800			Antonio de Souza Antunes	2	15\$000	9 %	16\$200	
Machado & Cia.	31	30\$000	6 %	21\$600			Antonio de Souza Antunes	4	20\$000	9 %	21\$600	
Machado & Cia.	33	20\$000	6 %	14\$400			Antonio de Souza Antunes	1	50\$000	6 %	54\$000	
Dr. José Maria Coelho	41	40\$000	9 %	43\$200			Antonio de Souza Antunes	3	30\$000	6 %	21\$600	
Dr. José Maria Coelho	41 A	50\$000	9 %	54\$000			Antonio de Souza Antunes	5	30\$000	6 %	21\$600	
Dr. José Maria Coelho	43	30\$000	9 %	32\$400			Antonio de Souza Antunes	7	30\$000	6 %	21\$600	
Dr. José Maria Coelho	43 A	30\$000	9 %	32\$400			Estrada São Matheus					

S. João de Merity - 4.º Districto

Proprietarios	Valor locativo	Porcentagem	Declina Urbanas	Proprietarios	Valor locativo	Porcentagem	Declina Urbanas
Travessa Marinho - Em Berford							
Americo Felsberto Pires	45\$000	9 %	48\$600	Rua Maria Peixoto			
Americo Felsberto Pires	45\$000	6 %	32\$400	Thomas de Souza Peixoto	15\$000	9 %	16\$200
José Maria da Silva	30\$000	6 %	21\$600	Thomas de Souza Peixoto	15\$000	6 %	10\$800
Antonio dos Santos	40\$000	9 %	43\$200	Pedro Bastos	20\$000	6 %	14\$400
Orcelino José Antonio	20\$000	6 %	14\$400	José Luiz de Oliveira	20\$000	6 %	14\$400
João de Andrade	20\$000	9 %	21\$600	José Clemente Pereira	20\$000	6 %	14\$400
Rua Miguel Jaská							
				María Vieira	40\$000	6 %	14\$400
				Antonio Cabral	25\$000	6 %	18\$000
				Antonio Joaquim	15\$000	9 %	16\$200
				Antonio Joaquim	15\$000	6 %	10\$800
Rua Dolores Peixoto							
				20\$000			
				15\$3400			
Rua Rubem de Souza Peixoto							
				36\$5000			
Rua Rubem de Souza Peixoto							
				100\$000			

Quinta-feira, 26 de Março de 1925

O Grande Retiro EXPOSIÇÃO INTERNACIONAL

ELIXIR GRANDE DEPUTADO UNICO que extra na Vo Venda em todo Sul (Ap. pelo D. N. de Setembro de COMPANHIA EX NOVA IGUA Polvo PARA C COMMENDA SUPE Pedidos: RUA N. Pedro Al Fabricante daria a fran sistema allem cias para do assucar e lab Encarrega e reconstruc balho garant quer chama de acordo mo acima. Residencia resta Miran NOVA IGUA EDUARDO Medico Especialista em nica geral das ra ATENDE Res: Rua Gen Telephon Das 8 e Seções de Abner



Quinta-feira, 26 de Março de 1925

O Grande Remedio Brasileiro

NA EXPOSIÇÃO INTERNACIONAL

DO RIO DE JANEIRO EM 1922

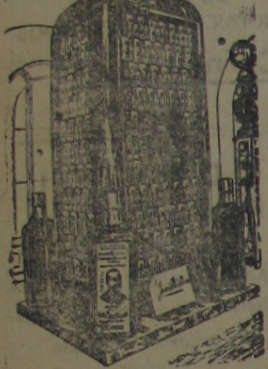
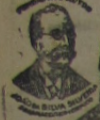

ELIXIR DE NOGUEIRA

GRANDE DEPURATIVO DO SANGUE
Unico de extraordinario consumo.
Unico que tem o seu attestado
na Voz do Povo.

Vende-se em todo o Brazil e Republicas
Sul Americanas.

(Ap. pelo D. N. S. P., n. 88 de 23
de Setembro de 1910).

COMPANHIA BRASILEIRA DE EXPLOSIVOS

NOVA IGUASSU' - E. do Rio

Polvora Jacaré

PARA CAÇA MINA, RE-
COMMENDA-SE PELA SUA
SUPERIORIDADE

Pedidos: RUA DA QUITANDA
N. 188 - RIO

Pedro Alves da Silva

Fabricante de fornos de pa-
daria a franceza, afrancezado,
systema allemão e fornos espe-
ciaes para doces, refinação de
assucar e fabrico de sabão, etc.
Encarrega-se de construcção
e reconstrucção de predios. Tra-
balho garantido. Atende a qual-
quer chamado para o interior,
de accordo e trato com o mes-
mo acima.

Residencia: Rua Dr. Flo-
resta Miranda, 12.

NOVA IGUASSU' - E. DO RIO

EDUARDO DE PONTES

Medico-Veterinario

Especialista em molestias de cães, cli-
nica geral das raças cavallar e bovinas
ATTEDE A CHAMADOS

Res: Rua General Roca, 19-c-1

Telephone 4182 Villa

Das 8 ás 12 da manhã

Sezões PILULAS DE CAFERANA de Abreu Sobrinho

ARMAZEM SALERNO

DE

Nicolau Salerno

Armazem de Seccos e Molhados, Fazendas e Armarinho,
Chapêos e Calçados, Ferragens e Louças.

LINHA AUXILIAR - SERTÃO - E. DO RIO

Tem sempre em deposito farinha de trigo.

COMPRA E VENDE CEREAES POR ATACADO

CAFÉ

MOINHO DE OURO Não va-
cille V Ex em compral-o pois é
o mais aromatico e de sabor
mais agradavel

A' VENDA EM TODAS AS CASAS DE 1ª ORDEM

AOS VERANISTAS E CONVALESCENTES

Recommenda-se a «SUISSA BRASILEIRA»
ALTITUDE. 600 METROS

Hotel Parque Monte Alegre

ILLUMINADO A' LUZ ELECTRICA

Magnificamente installado na Fazenda de Monte Alegre,
Paty do Alferes - E. F. C. B. - Linha Auxiliar.

Para alugar aos hospedes o hotel tem sempre carros e
cavallos de montaria para passeios.

Estação propria: Parada Monte Alegre - 3 1/2 horas de
viagem. - IDA: Partida da Central, ás 4,50 da manhã e
4,10 da tarde. - VOLTA: Chegada na Central, ás 9,45
da manhã e 9,45 da noite.

Informações no RIO, á rua do Rosario, 102-Loja - Tele-
phone, Norte, 3879.

Barbosa, Albuquerque & C.

Successores de JOSE JOAQUIM DE OLIVEIRA BARBOSA

CASA FUNDADA EM 1864

Endereço Teleg. «Olibarbosa» - Caixa Postal 622

Armazem de Molhados por atacado, Carne secca,
Assucar, Arroz, Bacalhau e Mantimentos.

IMPORTADORES E EXPORTADORES

Recebem a consignação, Café, Fumo, Toucinho,
Queijos e mais generos do Paiz

COMMISSARIOS DE CAFÉ

SECÇÃO DE CAFÉ

Encarregado e vendedor o sr. Sabino De Robertis

Adeantamos sobre conhecimentos por intermedio das Agencias
dos Bancos

Collocamos cafés a chegar mediante as amostras

Rua do Rosario, 101, 102 e 104 - RIO DE JANEIRO

Drogaria Rodrigues

Completo sortimento de drogas, productos chimi-
cos e pharmaceuticos, especialidades nacionaes e
estrangeiras - IMPORTAÇÃO DIRECTA

Humberto Soares & Comp.

41, RUA GONÇALVES DIAS, 41

TELEPHONE CENTRAL, 3061

End. Teleg. «Jotarodrigues» - Rio

Rio de Janeiro

VENDA DE TERRENOS

DA FAZENDA DA POSSE

A dinheiro e a prestações sem juro. Venda directa.
Qualquer area para moradias, chacaras, fabricas de qual-
quer especie para o que tem bellas collocações. Onze
milhões de metros.

O Escriptorio mudou-se para a Rua Cel. Bernardino
Mello, 179. - Nova Iguassú - E. do Rio.

SENHORAS

A APLICAÇÃO CONSTANTE DA

PHILAGYNA

IMPOE-SE PARA A TOILETTE INTIMA E PARA A BOA
HYGIENE COMO O MELHOR DOS ANTISEPTICOS.
E PRECISO NÃO USAR NAS PROXIMIDADES DA EPOCA
MENSAL, POIS QUE, APEZAR DE NÃO CAUSAR QUALQUER
MAL, EVITARIA A FECUNDAÇÃO.

EM TODAS PHARMACIAS E DROGARIAS

INFORMAÇÕES: CAIXA POSTAL 412 - RIO

LICENÇA-N. 2065-D. N. S. P. - 19-12-23

Energiol - Tónico poderoso e completo, medica-
mento que se impõe em todas as con-
valescências. Revigora os velhos. Fortifica os fracos. En-
gorda os magros. Enriquece o sangue. Desenvolve os mus-
culos e tonifica o coração.

Em todas as pharmacies e drogarias

S. PAULO

Loteria Federal

UNICA official

UNICA fiscalizada pelo Go-
verno Federal

UNICA por cujos premios
responde o Thesouro

UNICA extrahida á vista de
publico na Capital

CAPITAL: 3:000 contos
com deposito de 500 con-
tos no Thesouro

PREDIO PROPRIO A' RUA 1ª
DE MARÇO, 110.

Extracções diarias ás 2 1/2
e ás 3 horas aos sab-
bados

100
CONTOS

Inteiro 7\$700

Dec. \$800

Sabbado, 28 de
Março

Pedidos de bilhetes com mais 900 reis para o porte

Ninguem deveria contrahir matrimonio
SEM PRIMEIRO DEPURAR O SANGUE, USANDO

O ELIXIR "914"

Depurativo energico do sangue

E' um licor agradavel de tomar, não ataca o estoma-
go. E' receitado por centenas de medicos, como anti-rheu-
matico e anti-syphilitico. Nos casos de ezcemas, feridas,
e forunculos é sempre receitado com efficacia, como em
outras doencas do sangue.

VENDE-SE EM TODA A AMERICA DO SUL

Approvado pelo D. N. S. P. sob n. 26 de 21-2-1916.

ENGENHO STAMATO

A Companhia Industrial «Engenho Stamato»

está trabalhando com toda actividade, para o fornecimen-
to de engenhos na proxima moagem de canna, que func-
ciona com officinas mechanicas e fundição á rua SANTA
ROSA e rua do GAZOMETRO, 17-A.

Qualquer pedido, por carta ou telegramma, será imme-
diatamente atendido.

CAIXA POSTAL, 429 - End. Teleg. «STAMATO» - S. PAULO



APYROL

WERNECK

MEDICAMENTO DE ACÇÃO COM-
PROVADA, CURATIVA E PREVEN-
TIVA NAS FEBRES PALUSTRES

DOSE : 2 a 6 comprimidos por dia

(Ap. pelo D. N. S. P. sob n. 453 de 19 de Setembro de 1921).

HORTULANIA

CASA ESPECIAL EM HORTICULTURA

— Estabelecimento mais antigo e importante neste genero —

77, RUA DO OUVIDOR, 77—RIO DE JANEIRO

Grande sortimento de Ferramentas, Utensilios e accessorios para lavoura.—Plantas de ornamento, Frutíferas, Roseiras, Dhalias, Eulbos, Batatas, Rhysonias, etc.

Objectos para todos os misteres de Jardinagem e Lavoura. Gaiolas e alimentos para Canarics.

Sementes novas de Hortaliças, Flores e Agricultura

TELEPHONE, 1352 NORTE

O unico remedio eficaz contra o carapato no gado, emprega do por todos os criadores do Brasil.

PÓ DA PERSIA
AGENCIA DE PRODUCTOS VETERINARIOS

C. A. Carneiro Leão

Banco Hypothecario do Brasil

50, AVENIDA RIO BRANCO, 50

CAIXA DO CORREIO 263 — TELEPHONE, 2329, NORTE
RIO DE JANEIRO

DEPOSITO EM CONTAS CORRENTES A VISTA E
A PRAZO — HYPOTHECAS — OPERAÇÕES BANCARIAS

AS CRIANÇAS DE PEITO
CUMPRAM AS MÃES OU MÃES SE TONIFICAM COM O
VINHO BIOGENICO DE GIFFONI
AUMENTAM DE PESO e FICAM BELLAS, ROBUSTAS e DESENVOLVIDAS.
A VENDA NAS BOAS PHARMACIAS e DROGARIAS.
DEPOSITO:
DROGARIA FRANCISCO GIFFONI & C.
RUA 1.ª DE MARÇO, 17—RIO DE JANEIRO.
LIC. D. N. S. P. SOB N. 499 DE 16-9-1905. (MARCA REGISTRADA)

ODONTOL

PASTA — PÓ — ELIXIR

Dentifricios

MANTEM A HIGIENE DA BOCA

Claream e conservam os dentes

Perfumam o halito

Em todas as pharmacias, drogarias, perfumarias ou no deposito

FRANCISCO GIFFONI

RUA 1.ª DE MARÇO, 17

SAL DE MACAU

O mais puro sal nacional. O mais rico em substancias alimenticias. Incomparavel nas salgagens de carnes e dos pescados. Unico proprio para o gado.

APPLICACÃO VANTAJOSA NA INDUSTRIA DE LACTICINIOS

MELHOR PRODUCTO A VENDA NO MERCADO

Sal de todos os typos e qualidades: GROSSO, FINO, TRITURADO E MOIDO.



IMPORTACÃO EM GRANDE ESCALA DAS SUAS SALINAS DE MACAU NO RIO GRANDE DO NORTE, A MAIS IMPORTANTE

— DO BRASIL —

SAL USINA Typo Especial beneficiado — Façam seus pedidos directamente

PEREIRA CARNEIRO & C. LIMITADA

(COMPANHIA COMMERCIO E NAVEGACÃO) — Avenida Central 112

Caixa Postal 383 — Telephone Central 4452 — FORNECIMENTO EM SACCHARIA DE ALCOOL, ANILAGEM, ETC.
Endereço Telegraphico «UNIDOS»

ANTONIO PACIELLO

Commissões, Consignações e Conta Propria

Telephone Norte 5623 — End. Teleg. «Paciello» — Caixa Postal, 2486
Códigos : Ribeiro, Borges e A. B. C.

Carnes verdes, couros verdes e salgados, productos bovinos do matadouro de Santa Cruz.
Xarque, sola e productos bovinos de seus estabelecimento em Tres Corações

TRAVESSA SANTA RITA, 29—RIO DE JANEIRO

Drogaria e Pharmacia Homœopatha

FUNDADA EM 1856

COELHO BARBOSA & C.

RUA DE SÃO JOSE

N. 5



RUA DOS OURIVES

N. 38

Importadores e exportadores de drogas, productos chimicos e tratados dos mais acreditados fabricantes e colitores da Europa e Estados Unidos.

RIO DE JANEIRO

Urticina

Cura a tuberculose e todas as molestias do aparelho pulmonar, formula do dr. Jacintho Baptista dos Santos.

DEPOSITO:
Drogaria Giffoni — Rua 1.ª de Março, 17 — RIO DE JANEIRO

Ap. pelo D. N. S. P. sob n. 1121 em 21-12-1922

Avisamos aos nossos frequentes, annunciantes e amigos, em geral, que a typographia do «CORREIO DA LAVOURA» está em condições de satisfazer ao mais exigente trabalho graphico, tendo, para isso, pessoal habilitadissimo e com longa pratica das principaes casas do Rio de Janeiro.
Redacção e Officinas:
Avenida Francisco Soares, 28, esquina da Rua Governador Portolla.

Especifico da Grippe

EUCEINA

WERNECK

FAZ ABORTAR A INFLUENZA, VENHA OU NÃO ACOMPANHADA DE FERBE

(Ap. pelo D. N. S. P. sob n. 675 de 16 de Novembro de 1907)

HOTEL GONÇALVES

Estabelecimento para familias e viajantes

Clima saudavel — Altitude : 600 metros

Direcção do proprietario :

NELSON BANTAS GONÇALVES

LINHA AUXILIAR — PATY DO ALFERES — E. DO RIO

Impalludismo-Tremedeira Febres intermíttentes Maleitas-Sezões Pilulas de Cafarana

de ABREU SOBRINHO

As pilulas que sob esta denominação apresentamos e que mereceram honrosa e benevolente accção do publico, ha mais de 40 annos, compõem-se de substancias sufficientemente conhecidas e empregadas pelos srs. Medicos.
Associando, sob a formula pilular, o «Quinino Fedegozo e a Cafarana» e mais descongestionantes do fígado, desinfectantes intestinaes, etc., conseguimos que as PILULAS DE CAFARANA de ABREU SOBRINHO, hoje muito conhecidas e usadas em todo o Brasil, sejam de facto, como atestam distinctos Medicos e milhares de pessoas que dellas têm feito uso, o medicamento por excellencia para debellar radicalmente o «Impalludismo, Febres Intermittentes, Sezões, Maleitas, Tremedeira» e, empregadas como preventivo, da forma por nós indicada, immunisar contra qualquer febre de mau caracter. O uso das PILULAS DE CAFARANA de ABREU SOBRINHO não impede as occupaões a que habita almente nos entregamos e o seu custo é bastante medico, sendo geralmente encontradas a venda em todas boas pharmacias e drogarias. Sem receio afirmamos que o emprego das «Pilulas de Cafarana» de Abreu Sobrinho prova cabalmente a sua efficacia.

Ap. D. N. S. P. sob n. 858 - RIO DE JANEIRO