

CORREIO DA LAVOURA

ORGÃO INDEPENDENTE

ASSIGNATURAS :
Anno 10\$000
Semestre 6\$000
NUM. AVULSO 200 RS.

Gerente : AVELINO DE AZEREDO
REDAÇÃO E OFFICINAS :
Av. Francisco Soares, 28

DIRECTOR-PROPRIETARIO : SILVINO DE AZEREDO

Anno VIII

NOVA IGUASSÚ

QUINTA-FEIRA, 14 DE AGOSTO DE 1924

ESTADO DO RIO

N. 387

Estado de S. Paulo e suas estradas de rodagem

Vimos occasião de ver o numero de estradas de rodagem que ha em todo o territorio de S. Paulo.

Os governos desse Estado não tem descurado de fazer dissecar por todos os cantos desse territorio da Federação o sistema das estradas de rodagem e das demais vias de comunicação, facilitando assim o desenvolvimento do comercio que nos vem desse Estado por um dos maiores celeiros do mundo.

S. Paulo é um Estado onde se trabalha de facto e onde a estrada já vae hoje contando com os auxilios das classes doadoras.

As fazendas, no Estado de S. Paulo, hoje, que são verdadeiros templos, com as suas estradas perfeitamente preparadas para qualquer especie de veículos, e iluminadas até á luz eléctrica.

Em nos referimos tão somente ás muitas vias de transporte viário, que ha entre varias cidades no interior do Estado, vindo e trazendo, num movimento continuo, os productos que dali destinam para varios pontos do paiz.

Em faz uma viagem daqui para o Norte pode ver, com o espirito de observação, que a lavoura em S. Paulo, industria do lactificio affimilado, e a quantidade de pequenas vias férreas que cortam todas as fazendas como um auxilio poderoso e eficaz para o desenvolvimento e a protecção da lavoura em geral.

O Estado de S. Paulo é um exemplo que não devemos perder de vista. A sua propria industria é uma das primeiras do mundo, e não ha hoje rasão para importarmos absolutamente de todos os Estados fizessem o mesmo, amparando com a lavoura e as suas necessidades e impériosas necessidades que são as pequenas vias de comunicação e a disseminação, sem treguas, de estradas férreas capazes de ligarem todas as cidades, bem como o interior de todo o paiz.

Essa disparidade, essa diferença de temperamentos enraizadas na mesma raça? Não trabalhamos?

O fim unico de ver amarrada a parva enriquecida, e não realizamos, num conjunto unico de esforços, todos os

recursos de que é capaz o solo do nosso paiz? Porque um Estado ha de se adiantar mais do que o outro?

A nossa propria historia é um espelho em que nos devemos mirar com tristeza. Hoje é que devemos lamentar essas infinitas toneladas de ouro arrancadas ás entranhas do nosso abençoado solo e ao esforço dos nossos escravos e enviadas para o repasto e o fausto das antigas metropoles europeas. A Europa viveu por muitos annos á custa do nosso ouro, que ainda hoje continua a ser remetido para lá, noutras circumstancias embora.

Abramos estradas, a exemplo de S. Paulo, façamos rasgar morros e que o apito das machinas possa ecoar desde o Prata ao longinquo Amazonas, annunciando as nossas grandes conquistas no concerto das nações civilizadas.

A QUINTA MASCARA DE NAPOLEÃO

São hoje raras as molduras e as mascaras de Napoleão, o terrível guerreiro francez.

Ao que dizem os investigadores, a quinta mascara de Napoleão acha-se na America. Soubese que depois da morte desse extraordinario homem em S. Helena, o dr. Antomarchi modelara os seus traços physionomicos.

Foram tiradas cinco provas dessa modelagem, sendo que duas, affirmam as chronicas, acham-se no Louvre, uma no British Museum de Londres, a quarta pertence a um rico inglez, sr. Lawrance. Quanto á quinta mascara, se havia perdido completamente o traço, mas sabe-se hoje que ella atravessara os mares, fazendo parte da collecção da Sociedade de Historia de Chicago.

Trabalhos typographicos?
Nas officinas deste jornal.

Chronica

O homem não pôde viver em perpetuo isolamento. Elle tem necessidade de associação.

E' obrigado a buscar a sociedade de seus semelhantes, incorporar-se ao meio em que vive, para a troca de idéas, a expansão de sentimentos, acabando por formar grupos, que passam a ser centros de resistencia para a vigilancia e defeza de seus interesses.

Um exemplo: buscai o mais modesto operario, observai-lhe as inclinações e os desejos.

Reconhecereis que, por mais rude e ingrato que lhe seja o officio, ainda assim elle consegue alguns instantes de seus rapidos descansos para a palestra com os outros companheiros, aos quaes procura com solicitude e com elles fica longos minutos numa amistosa troca de impressões, em confabulação cordial.

Porque assim age? E' a necessidade premente, inevitavel, da convivencia, imposta pela natureza que o impelle para junto de seu semelhante, pelo exercicio da mais bella conquista da nossa especie: o dom da palavra.

Impossivel é, pois, fugir a essa inclinação geral, imperativa, que vae do ser inferior ao superior.

Na escala zoologica todos têm as mesmas fortes imposições de solidariedade na vida; o auxilio reciproco impelle-nos aos agrupamentos maiores ou menores para que melhor seja a victoria na defesa da propria conservação.

Tentando viver só para si, forrado de um egoismo impenitente, insulado em qualquer sitio ignoto, só, inteiramente só, o individuo acaba infalivelmente por se aniquilar e succumbir de tédio.

E' sabido que o isolamento atrophica o cerebro e todas as expansões da energia physica e intellectual, transformando o solitario em cousa inexpressiva, um trambolho que a sociedade precisa alijar de seu dorso por

inutil.

Compellido pelo instincto da associação o individuo vae procurar outro e com elle estabelece laços de solidariedade social, para a mutua retribuição de assistencia e cuidados, que o consorcio de vontades impõe.

Nasce desse instincto a organização dos lares, pequenas sociedades formadas de corações que se fundiram no amor, vinculados nos mesmos desejos de felicidade, na defesa do interesse commum.

A acção individual quando accionada por um animo forte pôde fazer alguma coisa na protecção e defeza restricta e num ou noutro caso de infelicidade ou inclemencia da sorte.

Mas não assim quando se dá a hypothese de um mal colectivo, atacando ao mesmo tempo mais de um individuo e estendendo-se rapida e insidiosamente até atingir a totalidade de suas victimas.

E' o caso, tantas vezes repetido, do feixe de junco, ou, para apresentar nova comparação, da folha de papel, que qualquer criança rompe facilmente, mas que resiste aos projectis de armas de fogo quando reunidas e formando grande espessura.

A historia e a experiencia diaria têm-nos ensinado que os homens necessitam de viver em sociedade. Como explica Numa Doz, entregue a si mesmo o homem é um ser miseravel e impotente, os seus filhos são mais fracos que os dos irracionaes.

As necessidades do homem são de tal sorte importantes e multiplas que a familia isolada não teria bom exito para satisfazê-las. Vem dahi a necessidade de associação.

E tanto é assim que os philosophos, com J. J. Rousseau á frente, divergentes desta verdade e depois de procurarem a idade aurea da humanidade na vida de isolamento, desprezados os homens dos deveres que lhes impõem as leis sociaes, foram de prompto condemnados a tão absurda idéa, que não conseguiram vingar, tendo mesmo encontrado formal contestação nas pesquisas scientificas de varias camadas geologicas, conforme o que nos diz o autor já citado.

Alfredo JARIM

OPILAÇÃO

Tratamento seguro e eficaz com emprego do Phenatol, de Alfredo Carvalho. Innumeras curas aqui Estados. Milhares de attestados, de usar, não exige purgantes nem laxas. A venda nas pharmacias dos Estados. Depositarios:

Alfredo de Carvalho e C.

Rua do April, 1—(Antiga Tr...
Rio de Janeiro
Republica soa...
de 1917

Como se trata, lá fóra, o interesse do povo

A Inglaterra acaba de suspender os direitos aduaneiros, o que nos faz ainda lembrar a questão das taxas alfandegarias debatida, não ha muito tempo, na nossa Camara.

Esse projecto encontra-se ainda no Senado. As taxas alfandegarias são um dos motivos que mais têm concorrido para o encarecimento da vida.

As taxas de importação de generos têm sido consideravelmente aggravadas.

Devemos olhar o exemplo da Inglaterra, que sabe com criterio comprehender e avaliar os pontos que devem ser atacados para resultar dahi o melhor beneficio para as necessidades do povo.

Paiz industrial, a Inglaterra, as tarifas proteccionistas, lá, visam tão somente acautelar as industrias. Facilitam a importação e quanto ás leis que regem a exportação são bem feitas e jamais vêm pesar sobre os hombros da população.

A crise que atravessamos é dessas que pedem uma solução salutar e immediata.

Dando caça aos açambarcadores, fazendo-lhes guerras sem treguas, o governo pôde, de outro lado, sem affectar a vida economica do paiz, abrir mão de alguns impostos, como sejam as taxas alfandegarias e os fretes das estradas de ferro, entrando, para isso, em accordo com todas as companhias ferroviarias e as varias empresas de navegação, e teremos assim suavizada a crise que atravessamos.

EDIÇÃO DE HOJE,
SEIS PAGINAS

DR. AMERICO VESPUCIO
ADVOGADO

adianta dinheiro para custas e accieita qualquer causa.

Com ultas pagas

Rua Barão de... 16, 41
Rio de Janeiro

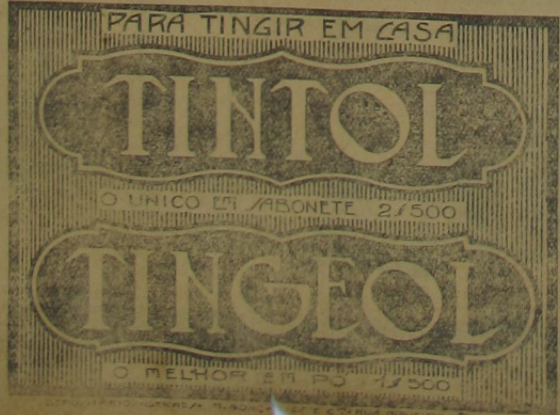

PARA TINGIR EM CASA

TINTOL

O UNICO EM ABONETE 2/500

TINGEOL

O MELHOR EM PO 1/500

Gonçalves Dias

Passou, a 10 do corrente, o cento e um anniversario do nascimento de um dos nossos maiores poetas—Gonçalves Dias.

Nos dias que atravessamos e em que os verdadeiros poetas, os literatos e os romancistas desappareceram para não serem substituidos — é doce recordar a riqueza da nossa poesia passada, tão cheia de arte, de castidade e encanto.

Gonçalves Dias foi um grande poeta e, escrevendo os «Lymbras», o extraordinario cantor, até hoje inegalavel, offerece-nos uma obra que é uma escola e um monumento de que só a literatura antiga era capaz.

Nasceu Gonçalves Dias no sitio Boa Vista, terras de Jabobá, perto de Caxias, no Estado do Maranhão, a 10 de Agosto de 1823 e morreu, já muito doente, victima do incendio e naufragio do navio francez «Ville de Boulogne», nas costas do Maranhão, a 3 de Novembro de 1864, quando de volta da Europa, onde fora, já com a saude abalada, em commissão do governo.

O dia 10 de Agosto deve ser considerado uma das mais significativas datas civas, porque ella relembra a passagem na terra de um espirito que tanto se esforçou pela nossa civilização.

Honremos, pois, a memoria de Gonçalves Dias, e que em todo o paiz se commemore, todos os annos, o anniversario do grande poeta, cujas obras constituem hoje um verdadeiro monumento para a nossa cultura.

UM AVISO

Aos exportadores de laranjas

Por convocação do Ministerio da Agricultura realisa-se hoje, quinta-feira, dia 14, ás 3 horas da tarde, no antigo Palacio das Festas, sede da Directoria do Serviço de Inspeção e Fomento Agricolas, uma reunião dos fructicultores interessados na exportação de laranjas para os mercados platinos.

Ahi fica o aviso para os exportadores da laranja em Nova Iguassú, cuja presença a essa reunião talvez se faça necessaria.

Das Camaras Municipaes

O Art. 43 da lei n. 1734 de 14 de Novembro de 1921 diz: § 1: As sessões ordinarias terão lugar em dias successivos ou alternados, que forem necessarios nos mezes de Janeiro, Julho e Dezembro de cada anno, sendo installadas dentro dos dez primeiros dias de cada um desses mezes; as extraordinarias se realizarão sempre que o orgão executivo da administração local as convocar por iniciativa propria ou em virtude de representação da maioria dos vereadores em dias successivos ou alternados, quantos bastem para a realização do objecto da convocação.

Progressos do Municipio

Villa de Alemquer

E' com prazer que registramos a noticia de que no nosso Municipio, em Figueira, estação do Rio D'ouro, um dos mais progressistas municipes o Sr. Ovidio Batoreu lançou o traçado de uma villa «Villa de Alemquer» em bellas avenidas, praças e ruas.

Tivemos ensejo de visitalla ha poucos dias e vimos a orientação de um descortínio seguro no desenvolvimento do logar. O Sr. Batoreu não tem poupadado meios para favorecer a quantos desejam adquirir lotes e pequenos sitios a preços baratos e pagamentos a praso.

O traçado da villa entregue a um competente profissional engenheiro está sendo executado sob modernos moldes em ruas perfeitamente cortadas em esquadria e amplas em largura e extensão.

Extremamente fornecida pelas condições topographicas a «Villa de Alemquer» é destinada a um desenvolvimento fóra de commum. O Sr. Ovidio homenageou a vultos de destaque dedicando-lhes as ruas, praças etc, como «Praça Dr. Francisco Sá, Avenida Coronel França Soares, Rua Professor Pariz, Rua Cel. Lopes de Castro, Rua Dr. Delvechio, Rua Major Sá Freire, Rua Cel. Alberto de Mello e muitas outras. Avulta desde já o numero de adquirentes e isso é o bastante para desde logo provar a benemerencia com que deve ser encarada a resolução do Sr. Ovidio Batoreu que vem muito de perto favorecer as classes proletarias.

Felicitamos ao Sr. Batoreu e tambem aos nossos co-municipipes pelo progresso do nosso futuro Municipio.

J. Maldonado

CIRURGIÃO—DENTISTA
Diplomado em 1912

Executa todo e qualquer trabalho por preços modicos e facilita o pagamento em prestações mensaes, adiantando o trabalho de accordo com os pagamentos. — Attende ás 2, 4, e 6, Rua Bernardino Mello, 237

Trabalhos typographicos?
Nas officinas deste jornal.

Sertão

LINHA AUXILIAR

Como nos annos anteriores está annunciada para o proximo dia 14 do mez vindouro a festa promovida em louvor á padroeira local, N. S. Sant'Anna.

A digna commissão, que para esse fim foi nomeada, não tem poupadado esforços no sentido de que os referidos festejos sejam coroados do maior brilhantismo.

Assim é que já foi elaborado magnifico programma o qual em linhas geraes é o que se segue:

Precederão a festa novenas celebradas na Igreja local que se ostentará caprichosamente ornamentada.

Dia 14—Haverá pela manhã alvorada por uma banda de musica, foguetes, repiques de sino, etc.

A's 8 horas da manhã será celebrada a missa em acção de graças pela victoria das forças legaes, pelo rvm. padre João Baptista Lavelho, que occupará a tribuna sagrada ao Evangelho.

Pelo rvm. padre Leonardo Felipe Fortunato, zeloso vigario da freguezia de Paty do Alferes, será celebrada a missa solemne.

Durante o dia realizar-se-á leilão de escolhidas prendas. A's 4 horas da tarde sahirá solemne procissão que percorrerá o itinerario do costume.

Após recolher-se a procissão terá proseguimento o leilão até ás 12 horas da noite, quando será queimado vistoso fogo de artificio, organizado pelo habil pyrotechnico Maximino de Almeida Guerra.

Durante a festa tocará a excellente banda de musica do Tiro de Guerra de Governador Portella.

Com o correio local

Por decreto do dia 12 do corrente foi demittida a ajudante da agencia postal desta cidade d. Eulalia Quaresma de Oliveira e nomeada para esse lugar Dulce Barbosa Soares.

Vida Social

DATAS INTIMAS

A ephemeride de 2 do corrente assinalou a passagem da data intima do nosso amigo sr. José Figueira de Vasconcellos, morador em Paty do Alferes.

A 3 deste festejou a passagem do seu anniversario natalicio a galante menina Zelia de Carvalho, residente em Mendes e irmã do sr. Gentil de Carvalho.

A 4 deste transcorreu a data natalicia do cel. Joaquim Tinoco de Souza, conceituado fazendeiro e antigo morador nesta cidade, em cuja melhor sociedade é muito bemquisto. — Em igual data fez annos a exma. sra. d. Julia de Carvalho, digna consorte do sr. Antenor de Carvalho, residentes em Mendes.

A 5 deste fez annos d. Irene Cintra, filha do nosso amigo major João de Alvarenga Cintra, illustre tabelião do 3º officio desta cidade.

Na mesma data transcorreu a passagem da data intima do nosso bom amigo sr. Antenor de Carvalho, que por muito tempo residiu entre nós.

A 6 do fluente fez annos o sr. Euripedes de Faria Barros, morador em Paty do Alferes.

A 4 deste completou mais uma data intima a gentil senhorita Adelaide Salles, filha do dr. Salles Teixeira residente nesta cidade.

Em igual data transcorreu o anniversario natalicio do sr. Agostinho Comito, estabelecido nesta cidade.

A 8 do corrente passou a data natalicia da exma. sra. d. Virginia Dias das Chagas.

Na data de 9 do fluente fez annos o Tte. Antonio de Oliveira Rocha, conhecido e estimado proprietario do Hotel Rocha de Paty do Alferes.

Transcorre a 17 do corrente a ephemeride da distincta senhorita Jandyrá Moreira Lopes, professora recentemente diplomada pela Escola Normal, do Rio, e filha do nosso prezado amigo sr. Barnabé Moreira Lopes, residente no Rocha.

A anniversariante, que conquistou, mercê do seu espirito culto e affavel, um dilatado circulo de affeições no seio de suas collegas na sociedade em que vive, por certo, com a passagem desse dia, terá motivo para receber mais uma carinhosa manifestação a cujo numero nos reunimos, hoje, apresentando-lhe tambem as nossas felicitações.

ENFERMOS

Segundo informações que nos foram dirigidas sabemos que se encontra enfermo, ha dias, o nosso distincto amigo cel. Manoel Francisco Bernardes Junior, estimado collector federal no municipio de Vassouras e morador em Paty do Alferes.

FALLECIMENTOS

A 9 do mez de Junho ultimo falleceu em sua residencia o sr. Domingos José Rodrigues, antigo lavrador domiciliado na Fazenda das Antas.

O extinto que era conhecido por Domingos Sabino, desappareceu em idade avançada e com sua morte deixou no coração de quantos o conheceram fundo sentimento de pesar.

MALEITOL
CURA MALEITA EM SEIS DIAS
NAS DROGARIAS E PHARMACIAS
GALVÃO & C.—AV. S. JOÃO, 145—S. PAULO
1 VIDRO PELO CORREIO, 15\$000
(Ap. pelo D. N. S. P., n. 857, em 12-6-1922).

GERMANIA
Papel nobre em 1924

Cinemas

CINE-THEATRO IGUAçu

Hoje, quinta-feira, seráo exhibidos os 9º e 10º episódios do film em series, «O Mito da Montanha», e as 7 e 8 partes do grande film policiezo «Mão Invisível», por A. M. S.

Sexta-feira, o festejado e dirigido Charles Jones, em 5º episódio, «Amizade Sublime», em 5º episódio, «Beijos que Torturam», por A. M. S. artista William S. Hart, o melhor production da Paramount, «Beijos que Torturam».

Segunda e terça-feira, o grande e maravilhoso film de Charles Jones, pela Fox.

CINE-THEATRO VERDE

Sabado, grandiosa produção da Matarazzo, Money Money!, sublime e magnifico drama de amor, de sentimental e de grandes emoções e dos melhores films até hoje exhibidos, em 7 actos. No programma, «A Grande Imprensa», film em series, em 3.º e 4.º episodios, por F. M. S.

Domingo, em matiné, Money Money! Money!, grandioso e maravilhoso drama de amor, em 4.º episodios da «A Recompensa», e a comedia «Caco Sabido».

DR. OCTAVIO ASSE

Advogado

Nesta cidade de Nova Iguaçu ás terças e sextas-feiras.

No Rio de Janeiro, á Rua do Ouvidor, 112 (sob.), ás segundas, quartas e sabbados.

Viajens

Já regressou, a 4 do corrente, da viagem que fez até Santos, em commissão do governo, o dr. J. Maldonado, encarregado, em nossa estacção telegraphica, a receber e distribuir os primentamos pela sua sença entre nós.

Santas Missões

Em visita a esta cidade onde realizarão uma conferencia, desembarcando na Estacção de Santa Missões, na Estacção de Santa Missões, aqui eram esperados. O embarque compareceu o vigario da parochia, multidão de religiosos e suas gradas, destacando-se as congregações religiosas da cidade, todas ostentando suas insignias.

Os missionarios foram acompanhados por todos a nossa Matriz, onde saudados pelo sr. Fontes, em nome da população, respondendo dos homenageados.

Quinta-feira, 14 de Agosto de 1924

As autoridades locais

de nos causarem inveja...
grammas que temos lido...
de varias cidades dos...
de Minas e S. Paulo...
disseminação das feiras...
que são hoje o unico meio...
de, ao menos, suavisar a...
que atravessamos.
de Juiz de Fora, por...
pediu ao governo lo...
estabelecimento de feiras...
foram já creadas duas...
a população, segundo...
de telegrammas...
de lá, satisfeita, aguarda...
ainda melhores resulta...
das feiras seguintes.
feiras livres—livres, quer...
que não pagam impostos...
vão se disseminando...
uma necessidade que se...
e não de ter uma influ...
realmente util, porque el...
remedio a crise que nos...
governos têm isentado...
feiras, que se vão cre...
por decretos, de impostos...
nossos encargos, como fre...
compreendendo que es...
o unico caminho mais...
a seguir em defesa das...
trabalhadoras, constitui...
este paiz, de operarios na...
toria.
qui, possuímos uma feira...
cujos mercadores gozam...
absoluto, da isenção de im...
e outras obrigações que...
sobre o commercio em...
e não ha para ella uma...
de preços estabelecida...
autoridades, não obstante...
clamações de toda a popu...
O melhor systema de pro...
anda — deve ser em...
paraná, faça-o no...
ALMANAK DO "CORREIO...
DA LAVOURA" Para 1925.

Collegio Nacional

FUNDADO EM 1917
INTERNATO MASCULINO
Externato e semi-internato mixtos
DIRECTOR: Contra Almirante F. Paim Pamplona
Professor no Collegio Militar do Rio de Janeiro
VICE-DIRECTOR: Professor Alfredo Ferreira Paes
Ex-director da Escola Normal de Barbacena
R: Archias Cordeiro, 362-366 - Meyer (Todos os Santos)

O stoicismo do povo japonês

Ainda não ha muitos me...
zes veio ferir o Japão e a...
sua densa população um des...
ses formidaveis e terriveis...
terremotos que têm assolado...
a face da terra.
Somos um dos planetas e...
como o mais pequeno, temos...
fatalmente, segundo a propria...
sciencia, de desaparecer um...
dia. Mas o que causa admira...
ção é o espirito de resigna...
ção e de stoicismo do japo...
nez. Faz-nos admirar a cal...
ma com que esse povo do...
Extremo Oriente se vem col...
locando deante de tamanhas...
desgraças.
Disse um espirita, ainda...
ha pouco, que o Japão com...
pletou o seu ciclo de vida...
e que está destinado a de...
sapparecer porque já attingiu...
o seu ponto de perfeição.
Devemos dar credito a mais...
essa revelação?
Ainda ha dias informações...
procedentes de Formosa di...
ziam que naquella ilha hou...

ve inundações que causaram...
700 mortes. Ha mais de.....
10.000 habitações destruidas.
A infeliz população daquella...
região—acrescentam os te...
legrammas — acha-se deba...
tendo na miseria.
E assim vae dolorosamente...
desapparecendo talvez um...
dos povos mais civilizados do...
mundo.

QUEREIS prestar um optimo e...
excelente serviço ao "COR...
REIO DA LAVOURA"?
Fazei inscrever os vossos amigos...
no numero de seus assignantes e inte...
ressai-vos sempre pela sua maior di...
vulgação.

Campo Bello

E. DO RIO
(ESTAÇÃO BARÃO HOMEM...
DE MELLO—E.F.C.B.)
Clima saluberrimo, altitude 500...
metros, proximo á serra do Ita...
tiaya. Tempo secco, o melhor...
neste aprazivel lugar, dias l...
ndos. Familia mineira, aceita...
hospedes como em familia. In...
formações com o sr. E. F. Sou...
za, em Campo Bello ou á rua...
Sete de Setembro, 138 loja, com...
o sr. Monteiro.
N. B. — Não se acceptam...
pessoas de molestias contagio...
sas.

Trabalhos typographicos?
Nas officinas deste jornal.

EDUARDO DE PONTES
Medico-Veterinario
Especialista em molestias de cães, cli...
nica geral das raças cavallar e bovinas
ATTENDE A CHAMADOS
Res: Rua General Roca, 19-c-1
Telephone 4182 Villa
Das 8 ás 12 da manhã

Casa Luz

A SUA INAUGURAÇÃO
Perante crescido numero de...
convidados dentre os quaes se...
achavam o chefe do nosso exe...
cutivo municipal dr. Octavio...
Ascoli, exmas. familias da nos...
sa sociedade e representantes da...
imprensa, realisou-se a 6 do...
corrente a inauguração desse...
bem installado estabelecimento...
commercial da nossa praça o...
qual gyra sob a firma Luz &...
Cruz, de propriedade dos srs...
João da Luz e Armando Cruz.

A nova casa de material el...
ctrico em geral, tambem se en...
carrega de serviços de bombei...
ro hydraulico, montagem de mo...
tores, acha-se caprichosamente...
montada á rua cel. Bernardino...
Mello, 193, proximo á estação,
sendo a idéa da sua criação en...
tre nós de molde a nos congra...
tularmos com seus dignos pro...
prietarios pois que vem a ser...
mais um passo para o progres...
so da nossa cidade.

Logo após a cerimonia da be...
nção feita pelo vigario da pa...
rquia, queimou-se muitos fogue...
tes e aos presentes foi servido...
chopp e vinhos finos.

Durante a festa que transcor...
reu na maior cordialidade foram...
trocados varios brindes. Desde...
ás 2 horas quando deu-se ini...
cio ao acto inaugural até á noi...
te o novo estabelecimento este...
ve sempre cheio de pessoas que...
ali foram levar suas felicitações...
aos srs. João da Luz e Arman...
do Cruz que foram de uma gen...
teza captivante para com to...
dos os seus convidados.

Pharmacia Central

RUA MARECHAL FLORIANO PEIXOTO, 228
Proximo á Matriz—NOVA IGUASSU—E. do Rio
Merecem a mais delicada atenção as receitas em cujo...
rapido aviamento são empregadas drogas de legitimidade...
garantida.
REÇOS DO RIO DE JANEIRO
Consultas medicas todos os dias—Applicam-se in...
jecções gratuitamente.
Annexo á Pharmacia — Gabinete Dentario, extracções...
sem dor. — Preços Modicos.

ANNUNCIOS E RECLAMES
NO ALMANAK DO
"Correio da Lavoura"
PARA 1925

FOLHETIM DO "CORREIO DA LAVOURA"

O MOÇO LOIRO

JOAQUIM MANOEL DE MACEDO
TOMO I — CAPITULO XVI

Muito!... muito!... não...
terrado, em um momen...
liz, escorreguei tão forte...
que, se não me segura...
de um amigo, esbar...
por força diante d'ella;
do me endireitei, olhei-a, e...
que ella se estava sorindo...
mente... bem se vê que...
não deixa duvida nenhu...
esperados.
Mas, sr. Braz, acudio Rosa...
estivesse lá, e lhe visse...
regar, não me ria docemen...
tara mesmo uma garga...
e ninguém dirá que so...
paixonados.
por isso mesmo... no rir...
mente é que está o se...
...
ora vejam isto!... e minha...
me chama de tolo!... tolo...
quando o sr. Braz diz d'es...
... exclamou Manduca.
... minhas senhoras, por...
ou tres vezes olhou-me...
expressão tal, que...
... é por isso, interrompeu...
Manduca, ella de uma vez tam...

não é capaz de ser mais bonito...
nem mais engraçado do que eu.
—Pois mostre-se tal qual é,
respondeu Manduca; tire os ca...
bellos postiços, os dentes pos...
tiços, a côr postiça da cara!...
o senhor sempre é um homem...
que usa de mais postiços, do...
que a propria mana Rosa...
—Não seja tolo, ouviu!...
acudio Rosa enraivecida, não me...
metta lá nas suas tratadas...
minha mãe, ouça o que está di...
zendo este pateta.
—Manduelzinho, retira-te, disse...
Thomazia; a tua cabeça não...
está boa.
—Retira-te, Manoelzinho! re...
petio Venancio: sr. Braz, não...
repare, a cabeça d'elle não está...
boa.
Manduca retirou-se furioso da...
sala, jurando vingar-se de Braz...
mimoso.
—Não se enfade, sr. Braz...
aquillo é fogo de palha: tem...
estas imprudencias; mas é um...
menino muito bem criado e de...
muito bom genio.
—Eu tenho-lhe amizade, dis...
se Braz-mimoso, já menos tra...
do; sei o que é o ciume... o...
sr. Manoel foi infeliz... é um...
rival, que cahiu por si mesmo...
o mais terrivel, e o que me dá...
mais cuidado, é Octavio.
—Eu sei que elle já frequen...
ta muito a casa de meu amo...
disse Feliz.
—Pois bem: é esse o unico...

que me incommoda; mas ao me...
nos elle não pôde deixar de ve...
se muito atrapalhado.
—Porque?...
—Porque sua comadre m...
dou-se para Nicheroy, e con...
me que não deixa a companhia...
de d. Honorina... isto ha d...
ainda muito que falar.
—Rosa!... que bellos dias...
temos de passar... é preciso...
entrelaçarmo-nos de amizade...
com d. Honorina: de ingo...
agradados sobre agradados!
—Então domingo...
—Estamos convidadas a pas...
sar o dia com ella...
—Minha senhora... se o pu...
desse ser apresentado...
—Oh! será uma contrarie...
de para Manoelzinho; mas se...
zer pôde ir em nossa cor...
nhia, e devo crer que será...
recebido.
—D'isso tenho eu certeza...
—Pois muito bem; está an...
vidado.
—Oh! presente do céu!...
No emtanto que alguns ap...
xonados de Honorina prepa...
vam-se para lutar, que Lucr...
se dispunha para vingar-se...
pelo menos, oppor-se á ven...
de Octavio, e Thomazia e...
se tratavam para observar e...
mudar, o que estaria projecta...
ou fazendo esse homem, de...
naum d'elles sabe, esse...
...ancia só tem

sentida por Honorina, Rachel e...
Lucia?...
Duas semanas são passadas...
desde seu ultimo apparecimen...
to: não ha nenhuma noticia...
d'elle; ninguém o conhece... e...
Honorina, que em silencio pen...
sa n'elle, não se anima, nem se...
animará nunca a perguntar pelo...
Moço Loiro.
E quem é esse homem das...
sombas e do mysterio?...
E o que quer dizer esse con...
tinuo pensar de espirito de Ho...
norina, que pende sempre do...
cemente em suas reflexões das...
vigilias, e em seus sonhos das...
noites para esse joven desco...
nhido?... o que quer diz...
...
Estravagante, estouvado por...
força, esse personagem myste...
rioso, que ainda não se sabe...
ao certo, que cara tem, que mu...
da de semblante, de officio, de...
vestidos e de cabellos a cada...
hora, como pôde tão vivamente...
tocar a alma (o quem sabe se...
tambem já o coração), de uma...
innocente moça?...
Oh!... é porque a mulher...
ama sobretudo o que lhe parece...
mais romanesco e mysterioso!
Sem que se dê por tal, ella é...
apenas curiosa, no principio...
logo depois se faz interessado...
é um milagre que escapa de...
ser amante no fim...
E Hon... cor pal...
da Hon... a delicadeza

Prefeitura Municipal de Iguassú

Gabinete do Prefeito, 12 de Agosto de 1924.

PORTARIA

O Doutor Octavio Ascoli, Prefeito do Município de Iguassú, Estado do Rio de Janeiro, usando das atribuições que lhe são conferidas em Lei, de conformidade com as disposições da Resolução n. 151, de 5 de Agosto de 1924, que manda crear duas (2) escolas municipais, onde julgar mais conveniente, resolve:

Fixar as mesmas, uma no lugar denominado Madureira, no 1.º Districto deste Município, com a denominação de Escola Dr. Raul Soares, e a outra, no lugar denominado Merity, no 4.º Districto, com a denominação de Escola Dr. Aurelino Leal.

Fixando, outrossim, os vencimentos das respectivas professoras em cinquenta mil réis (50\$000) mensaes, de accordo com as demais, constantes da tabella de vencimentos, annexa à Lei orçamentaria, em vigor.

Gabinete do Prefeito, em 5 de Agosto de 1924.

O Prefeito—(a) Octavio Ascoli

Gabinete do Prefeito, 13 de Agosto de 1924.

PORTARIA

O Doutor Octavio Ascoli, Prefeito do Município de Iguassú, Estado do Rio de Janeiro, usando das atribuições que lhe são conferidas em Lei, designa:

O fiscal do 2.º Districto, Viro Maximo da Costa e os cidadãos Murillo Augusto Esteves da Costa e Odorico de Freitas Cardoso, para auxiliarem a cobrança da taxa de \$002 sobre as laranjas a serem exportadas, os quaes deverão exercer esta fiscalização e arrecadação respectivamente em Queimados, Austin e Merity, sendo esta ultima, estação da Leopoldina Railway.

Gabinete do Prefeito, em 13 de Agosto de 1924.

O Prefeito—(a) Octavio Ascoli

Francisco Antonio da Silva Chagas

Ignez Antonia de Souza Chagas, Manoel Francisco Rodrigues Chagas, Francisco de Souza Chagas, Orlando de Souza Chagas, Antonia de Souza Chagas e netos convidam as pessoas de suas relações e demais parentes a assistirem a missa de 1.º anniversario do fallecimento de seu pranteado esposo, pae e avô, Francisco Antonio da Silva Chagas, que fazem celebrar ás 9 horas da manhã do dia 18 do corrente, na matriz desta cidade. Por esse piedoso acto, participam seus agradecimentos.

João Barbosa Ribeiro
ADVOGADO

Civil, Criminal, Commercial e Orphanage

Residencia: N.º 14, 44

Escritorio: N.º 14, 44

Calendario do Agricultor

MEZ DE AGOSTO

Neste mez finda-se a poda da videira. Prepara-se terra para as plantações do mez de Setembro. Este mez já não se presta muito para o plantio da mandioca.

No pomar e no jardim fazem-se as enxertias, mergulhia e epiphythas. Transplantam-se as enraizadas para os seus logares definitivos, tendo-se, precedentemente preparado as covas com sufficiente adubo. Inicia-se igualmente, o transplante das mudas de arvores frutíferas para os logares definitivos, que lhes são reservados no pomar.

Nas fazendas, onde a colheita do café estiver concluida, começa-se a fazer a poda dos cafeeiros.

O vinhedo já deve estar podado desde Julho; entretanto em casos excepcionaes, podam-se as videiras este mez.

Si o tempo correr muito secco façam-se regas nos canteiros dos bucelos e nas covas onde tenha sido transplantada qualquer especie de planta. Todas as arvores frutíferas devem estar podadas até o fim deste mez, antes que a seiva suba aos galhos.

Os pecegueiros que estiverem infectados com o «aphis» devem receber um tratamento especial.

Todos os galhos podados devem ser queimados, devendo o tronco e os galhos da arvore receber uma applicação de emulsão de kerozene ou uma infusão de fumo e agua de sabão.

Para fazer esta ajuntam-se 16 litros d'agua a 500 grammas de fumo deixando-o de molho durante duas horas, dissolve-se 1 kilogrammo de sabão em 20 litros d'agua ajuntando-o á infusão do fumo e á mistura, adiciona-se mais agua até fazer 60 litros.

O remedio deve ser applicado com uma brocha ou pulverizador tendo especial cuidado de molhar todas as partes da arvore.

Na horta—Continua a plantação das batatas, especialmente nos lugares onde até agora não era prudente fazer esta plantação por causa do frio.

O hortelão já cuida do plantio dos legumes de verão, transplantando as mudas nos seus lugares definitivos e empregando

bastante estrume para que as plantas tenham um crescimento vigoroso. Sobretudo, deve-se evitar fazer a plantação muito junta. Deve existir bastante espaço entre as plantas e as fileiras para deixal-as todas expostas ao ar e ao sol, evitando assim o desenvolvimento prejudicial das molestias cryptogamicas.

No Jardim,— Multiplica-se ainda, por estacas, as roseiras e as camelias. Começa a semeadura de flores, assim como começam a florear alguns arbustos.

Continua a limpeza e reforma do jardim.

O Grande Remedio Brasileiro

NA EXPOSIÇÃO INTERNACIONAL

RIO DE JANEIRO EM 1922

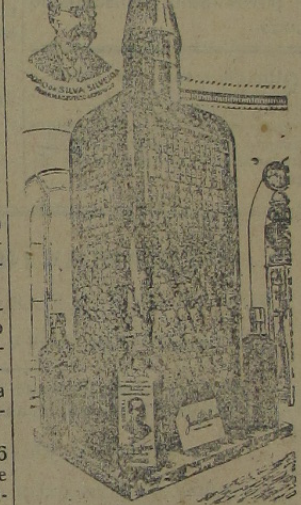

ELIXIR DE NOGUEIRA

GRANDE DEPURATIVO DO SANGUE

Unico de extraordinario consumo

Unico que tem o seu atestado

na Voz do Povo.

Vende-se em todo o Brazil e Republicas Sul Americanas.

(Ap. pelo D. N. S. P., n. 88 de 23 de Setembro de 1910).

Molestias syphiliticas

Curou-se de molestias syphiliticas com o Elixir de Nogueira, do pharm. chim. João da Silva Nogueira, conforme declara em carta de 15 de Outubro de 1913, o sr. Malvino Carlos de Oliveira Leite, residente em Arrozal de Sant'Anna, E. do Rio.

VENDA DE TERRENOS

Continúa a venda de terrenos da Fazenda da «Posse». A razão e a dinheiro, em lotes e em chacaras.

Escritorio: Rua Cel. Bernardino Mello, 193. —Nova Iguassú—E. do Rio.

Pharmacia S. Matheus

Serviço de receituário rapido e manipulação escrupulosa

F. Torres & Comp.

CONSULTAS DIARIAS, DAS 10 ás 12 HORAS

Avenida Mirandella, 9-A—Proximo á Estação NILOPOLIS E. DO RIO

Grande chacara fructifera

Generos da pequena lavoura. Especialidade em mangas espadas e fructas diversas.

Vende a colheita, nas arvores. — Grande quantidade de mudas seleccionadas, especialmente de mangueiras. — Preço 2\$000.

Estação de Andrade Costa E. F. C. B. — LINHA AUXILIAR Estado do Rio

O Proprietario lemos Suzano

O melhor systema de propaganda — deve ser em almanaks, faça-o no

ALMANAK DO «CORREIO DA LAVOURA» Para 1925.

COMPANHIA BRAZILEIRA EXPLOSIVOS

NOVA IGUASSU — E. do Rio

Polvora Jacaré

PARA CAÇA MINA, RECOMMENDA-SE PELA SUPERIORIDADE

Pedidos: RUA DE SÃO BENTO N. 14 — RIO

ALFREDO MARIO BRAGA DE ANDRADE

CAUSAS CÍVEIS, COMMERCIAES, CRIMINAES e ORPHANOLÓGICAS. Adeanta custas em inventario

Rua do Rosario, 151 — Tel. Norte Rio de Janeiro

CASA LUZ Completo sortimento de material para agua e electricidade.

INSTALLAÇÕES DE AGUA, CA

Enrolamento de dynamos, motores e qualquer apparell electrico. — Concertos de ferro fogareiros electricos, pias, caixa d'

VENDAS A DINHEIRO — PREÇOS SEM RIVAL

LUZ & CRUZ

Rua Bernardino Mello, 193 - Nova Iguassú—E. do Rio

Drogaria Rodrigues

Completo sortimento de drogas, productos quimicos e pharmaceuticos, especialidades nacionaes e estrangeiras — IMPORTAÇÃO DIRECTA

Humberto Soares & Comp.

41, RUA GONÇALVES DIAS, TELEPHONE CENTRAL, 3061

End. Teleg. «Jotarodrigues» - Rio

Rio de Janeiro

Venda de terrenos

400\$000, 500\$000 e 600\$000. A prestação mais 20

Com bom pomar ou matto forte — Entre as Moquetá e Posse.

Para informações com o sr. Manoel, Rua da Posse, 72. Pequenas chacaras com a metragem que convier ao comprador. — O proprietario será encontrado na rua indicada nos almanacs ou na residencia—Rua Machado Bittencourt, 92—Telephone, Jardim, 363.

Tambem vende toda área com 200 mil metros quadrados pomar e matto.

CAFÉ «AMPARENSE»

Superior e escolhido café torrado e moido com esmero, por

Siqueira & Corrêa

AMPARO DE BARRA MANSÁ—Estado do Rio

Deposito na Panificação e Confeitaria

«RECREIO DAS FAMILIAS»—MAXIMIANO MACEDO RUA M. FLORIANO, 136 e 138—NOVA IGUASSU—E. DO RIO

Quinta-feira, 14 de Agosto de 1924

Commercio

PRODUCTOS
Cotações de hontem.

Preços correntes :
CAFE'

Preços por arroba :	
3	48\$400
4	47\$700
5	49\$500
6	46\$300
7	45\$800
8	41\$800

15.237
Pauta 3\$690
Franco —

ALGODÃO
Preços por 10 kilos :
88\$ a 91\$000
86\$ a 89\$000
76\$ a 84\$000
Nominal

MANTEIGA
abundancia no mercado
de os preços para as
de Minas . 7\$600 a 8\$000
7\$000 a 7\$500

ALCOOL
pipa de 480 litros :
1:250\$ a 1:300\$000
1:220\$ a 1:230\$000
1:190\$ a 1:200\$000

TOUCINHO
kilo :
2\$800 a 3\$000
3\$500 a 4\$000

ASSUCAR
por 60 kilos :
76\$000 a 78\$000
68\$000 a 70\$000
72\$000 a 74\$000
70\$000 a 71\$000
69\$000 a 71\$000
66\$000 a 68\$000

KEROZENE
preços correntes são, na Te.
na Standard Oil e na
Mexican, caixa com duas
contendo 37,85 litros. —
36\$000

AGUARDENT
pipa de 480 litros :
620\$000 a 630\$000
64\$000 a 650\$000
660\$000 a 670\$000
FARINHA DE TRIGO
sacco :
42\$000 a 42\$200
45\$000 a 45\$200
43\$000 a 43\$200

XARQUE
Preços no Entrepoto, por
Prata
2\$300 a 2\$500
patos
1\$700 a 2\$100
mande (pa-
mantas) . . 2\$000 a 2\$500
Grosso . . . 1\$800 a 1\$400
19\$00 a 1\$500

BANHA
Porto Alegre, por kilo :
2 kilos 3\$400 a 3\$500
1 kilo 3\$500
10 kilos 3\$400 a 3\$500
giguna, por kilo :
20 kilos 3\$300 a 3\$400
Wajahy, por kilo :
2 kilos 3\$400 a 3\$500
10 kilos 3\$400 a 3\$500
10 kilos 3\$400 a 3\$500
Minas e S. Paulo, por kilo :
20 kilos 3\$200 a 3\$300
2 kilos 3\$200 a 3\$300

Fulminante Nacional
Formicida "Ideal"

Sem machina, agua, fogo ou drogas

A diversão do agricultor

Cartuchos, typo n. 1—500 grammas	.6\$500
2—250	.4\$500
3—100	.3\$500

O. Guimarães & Comp.

9, AV. RIO BRANCO, 9 — sala 229 — 2º andar
CAIXA DO CORRIO, 2654 — TEL. N. 5667
Rio de Janeiro

AOS VERANISTAS E CONVALESCENTES

Recommenda-se a «SUISSA BRASILEIRA»
ALTITUDE. 600 METROS

Hotel Parque Monte Alegre

ILLUMINADO A' LUZ ELECTRICA

Magnificamente installado na Fazenda de Monte Alegre,
Paty do Alferes—E. F. C. B.—Linha Auxiliar.
Para alugar aos hospedes o hotel tem sempre carros e
cavallos de montaria para passeios.

Estação propria: Parada Monte Alegre—3 1/2 horas de
viagem. — IDA: Partida da Central, ás 4,50 da manhã e
4,10 da tarde. — VOLTA: Chegada na Central, ás 9,45
da manhã e 9,45 da noite.

Informações no RIO, á rua do Rosario, 102-Loja — Tele-
phone, Norte, 3879.

Barbosa, Albuquerque & C.

Successores de JOSE' JOAQUIM DE OLIVEIRA BARBOSA

CASA FUNDADA EM 1864

Endereço Teleg. «Olibarbosa» — Caixa Postal 622

Armazem de Molhados por atacado, Carne secca,
Assucar, Arroz, Bacalhau e Mantimentos.

IMPORTADORES E EXPORTADORES

Recebem a consignação, Café, Fumo, Toucinho,
Queijos e mais generos do Paiz

COMMISSARIOS DE CAFE'

SECÇÃO DE CAFE'

Encarregado e vendedor o sr. Sabino De Robertis

Adeantamos sobre conhecimentos por intermedios das Agencias
dos Bancos

Collocamos cafés a chegar mediante as amostras

Rua do Rosario, 101, 102 e 104 - RIO DE JANEIRO

CAFÉ

MOINHO DE OURO Não va-
cille V Ex em combral-o pois é
o mais aromatico e de sabor
mais agradavel

A' VENDA EM TODAS AS CASAS DE 1º ORDEM

ENGENHO STAMATO

A Companhia Industrial «Engenho Stamato»

está trabalhando com toda actividade, para o fornecimen-
to de engenhos na proxima moagem de canna, que funcio-
na com officinas mechanicas e fundição á rua SANTA
ROSA e rua do GAZOMETRO, 17-A.

Qualquer pedido, por carta ou telegrama, será imme-
diatamente atendido.

CAIXA POSTAL, 429 — End. T. G. STAMATO. — S. PAULO

Sub-agencia da agencia Gera! da

"Companhia
Alliança da Bahia"

Seguros Maritimos e Terrestres

FUNDADA EM 1870

Valores do activo mais de

22 MIL CONTOS

Effectua seguros contra riscos de incendio, transportes em estradas de
ferro, maritimos e fluviaes, roubo, etc.

TEL. NORTE, 6890 — «MARISTELLA»

Rua Marechal Floriano, 225-sob.—RIO DE JANEIRO

Gerente da sub-agencia, J. Nunes da Rocha

Ninguém deveria contrahir matrimonio

SEM PRIMEIRO DEPURAR O SANGUE, USANDO

O ELIXIR "914"

Depurativo energico do sangue

E' um licor agradavel de tomar, não ataca o estoma-
go. E' receitado por centenas de medicos, como anti-rheu-
matico e anti-syphilitico. Nos casos de ezcemas, feridas,
e forunculos é sempre receitado com efficacia, como em
outras doencas do sangue.

VENDE-SE EM TODA A AMERICA DO SUL

Approvedo pelo D. N. S. P. sob n. 26 de 21-2-1916.

HOTEL GONÇALVES

Estabelecimento para familias e viajantes

Clima saudavel — Altitude : 600 metros

Direcção do proprietario :

NELSON DANTAS GONÇALVES

LINHA AUXILIAR — PATY DO ALFERES — E. DO RIO

Companhia de Loterias Nacionaes
do Brasil

Extracções Publicas, sob a fiscalisação do Governo Federal,
2 1/2 horas e aos sabbados, ás 3 horas, á Rua 1º de
Março n. 110.

Quinta-feira, 21 de agosto — 35-8 - 20:000\$000

Inteiro, \$600-Meio, \$800

Sexta-feira, 22 de Agosto — 36-8- — 20:000\$000

Inteiro, 1\$000 — Meio, \$800

Sabbado, 23 de Agosto, **100 contos**

16.-42

Inteiro 7\$700 — Dec. \$800

Segunda-feira, 25 de Agosto, Terça-feira, 26 de Agosto,

37-7- — 20:000\$000 34-9- — 20:000\$000

Inteiro 1\$600 — Meio \$800 Inteiro 1\$600 — Meio \$800

Quarta-feira, 27 de Agosto - 17-54 - 50.000\$000

Inteiro, 7\$700 - Dec. \$800

Os pedidos do interior serão remetidos com antecedencia e devem vir
acompanhados de mais \$900 para o porte do correo.

Energio! - Tónico poderoso e completo. medica-

mento se impõe em todos os con-
valescencas. Revigora os os. Fortifica os En-
arda os magros. Enriquece o sangue. Enri-
quece o coração.

S. PAULO

APYROL

WERNECK

MEDICAMENTO ESPECIFICO
CURATIVO E PREVENTIVO
DAS FEBRES PALUSTRES

DOSE : 2 a 6 comprimidos por dia

(Ap. pelo D. N. S. P. sob n. 453 de 19 de Setembro de 1921).

HORCULANIA

CASA ESPECIAL EM HORTICULTURA

—Estabelecimento mais antigo e importante neste genero—

77, RUA DO OUVIDOR, 77—RIO DE JANEIRO

Grande sortimento de Ferramentas, Utensilios e accessorios para lavoura.—Plantas de ornamento, Fructiferas, Rosciras, Dhalias, Bulbos, Batatas, Rhysomas, etc.

Objectos para todos os misteres de Jardinagem e Lavoura. Gaiolas e alimentos para Canarios.

Sementes novas de Hortaliças, Flores e Agricultura

TELEPHONE, 1352 NORTE

O unico remedio eficaz contra o carrapato no gado, empregado por todos os criadores do Brasil.

SARDOL
PÓ DA PERSIA
AGENCIA DE PRODUCTOS VETERINARIOS

C. A. Carneiro Leão

Banco Hypothecario do Brasil

50, AVENIDA RIO BRANCO, 50

CAIXA DO CORREIO 263 — TELEPHONE, 2329, NORTE
RIO DE JANEIRO

DEPOSITO EM CONTAS CORRENTES A VISTA E
A PRAZO — HYPOTHECAS — OPERAÇÕES BANCARIAS

VINHO BIOGENICO

(Vinho que dá vida)

Para os doentes convalescentes, das puérperas, dos asurathonicos, anemicos, dyspepticos, arthriticos, e para os debilitados e estimulante da "Vitalidade", o VINHO BIOGENICO é o restitutor naturalmente indicado sempre que se tem em vista uma melhora da nutrição, um levantamento geral das forças, e a actividade psiquica e da energia cardiaca.

É o medicamento preferivel nas convalescencias, nas molestias depressivas e consumptivas, (nervosismo, anemia, lymphatismo, dyspepticas, adynamia, cachexia, arterio esclerosas), etc. É indispensavel as seniores, durante a gravidez e após o parto, assim como de todos os doentes debilitados. É um poderoso medicamento bioplastico e lactogenico.

Recetado diariamente pelas summas das medicas

Encontra-se nas boas farmacias e drogarias. Deposito Geral:

FRANCISCO GIFFONI & C. — Rua de Março, 17 — Rio de Janeiro

(Ap. pelo Departamento N. da Saude Publica sob n. 469 de 16 de Setembro de 1905)

SAL DE MACAU

O mais puro sal nacional. O mais rico em substancias alimenticias. Incomparavel nas salgas de carnes e dos pescados. Unico proprio para o gado

APPLICAÇÃO VANTAJOSA NA
INDUSTRIA DE LACTICINIOS

MELHOR PRODUCTO A VENDA NO
MERCADO

Sal de todos os typos e qualidades:
GROSSO, FINO, TRITURADO E MOIDO.



IMPORTAÇÃO EM GRANDE ESCALA DAS SUAS SALINAS DE MACAU NO RIO GRANDE DO NORTE, A MAIS IMPORTANTE

— DO BRASIL —

SAL USINA Typo Especial beneficiado — Façam seus pedidos directamente

PEREIRA CARNEIRO & C. LIMITADA

(COMPANHIA COMMERCIO E NAVEGAÇÃO) — Avenida Central 117

Caixa Postal 383 — Telephone Central 4652
Endereço Telegraphico «UNIDOS»

FORNECIMENTO EM SACCHARIA DE ALOODIA
ANIAGEM, ETC.

TODAS AS PEDRAS A VENTANA DOS COMPANHIA

Xarqueada e Cortume Rio Verdense

Codigos: Particular, Ribeiro e Borges.

ANTONIO PACIELLO

E. de Minas—Tres Corações do Rio Verde—R.S. Mineira

Deposito - Rua do Acre, 80—RIO DE JANEIRO

Drogaria e Pharmacia Homœopatha

FUNDADA EM 1858

COELHO BARBOSA & C.

RUA DA
QUITANDA
N. 106



RUA DOS
OURIVES
N. 38

Importadores e exportadores de drogas, productos chimicos dos dos mais reputados fabricantes da Europa e Estados Unidos.

Urticina

Cura a tuberculose e todas as molestias do aparelho pulmonar, formula do dr. Jacintho Baptista dos Santos. DEPOSITO Drogaria Giffoni — Rua 1. de Março, 17 — RIO DE JANEIRO Ap. pelo D. N. S. P. sob n. 1121 em 21-12-1922

Avisamos aos nossos freguezes, annunciantes e amigos, em geral, que a typographia do "CORREIO DA LAVOURA" está em condições de satisfazer ao mais exigente trabalho graphico, tendo, para isso, pessoal habilitadissimo e com longa pratica das principaes casas do Rio de Janeiro. Redacção e Officinas: Avenida Francisco Soares, 28, esquina da Rua Governador Portella

Especifico da Grippe EUCEINA WERNECK

FAZ ABORTAR A INFLUENZA, VENHA OU NÃO
ACOMPANHADA DE FERBE

(Ap. pelo D. N. S. P. sob n. 675 de 16 de Novembro de 1907)

AÇOUGUE IDEAL



Crise!

Carestia!

E' que não soffrerão todos aquelles que se suprirem de superior carne verde.

José Moreira & Filho

RUA MARECHAL FLORIANO PEIXOTO — NOVA IGUAÇU

Impalludismo-Tremedeira Febres intermittentes Maleitas-Sezões Pilulas de Caferana

de ABREU SOBRINHO

As pilulas que sob esta denominação apresentamos e que mereceram honrosa e benevolente acceitação do publico, ha mais de 40 annos, compõem-se de substancias sufficientemente conhecidas e empregadas pelos srs. Medicos.

Associando, sob a formula pilular, o «Quinino Fedegozo» e a Caferana» e mais descongestionantes do fígado, desinfectantes intestinaes, etc., conseguimos que as PILULAS DE CAFERANA de ABREU SOBRINHO, hoje muito conhecidas e usadas em todo o Brasil, sejam de facto, como attestam distinctos Medicos e milhares de pessoas que dellas têm feito uso, o medicamento por excellencia para debellar radicalmente o «Impalludismo, Febres intermittentes, Sezões, Maleitas, Tremedeira» e, empregadas como preventivo, da forma por nós indicada, immunis contra qualquer febre de mau caracter. O uso das PILULAS DE CAFERANA de ABREU SOBRINHO não impede as occupações a que habitualmente nos entregamos e o seu custo é bastante modico, sendo geralmente encontradas á venda em todas boas pharmacias e drogarias. Sem recio affirmamos que o emprego das «Pilulas de Caferana» de Abreu Sobrinho prova cabalmente a sua efficacia.

Ap. D. N. S. P. sob n. 858 — RIO DE JANEIRO