

Vistas
PROTÓCOLO N.º 4/64
8/4/03/37



1011/64
ASSUNTO

PREFEITURA MUNICIPAL DE NOVA IGUAÇU
Estado do Rio de Janeiro
n.º 37

Requerente Helio Sander

Assunto Carta Para Desmembramento das
Medias de diversas Condições

Anexo Carta p. Tete de 35 di. Para
Saldação em Nova Iguaçu

MOVIMENTO DO PROCESSO 105672/61

DESTINO	DATA	DESTINO	DATA
1 <u>Arquivado</u>	<u>14/08/68</u>	19	
2		20	
3		21	
4		22	
5		23	
6		24	
7		25	
8		26	
9		27	
10		28	
11		29	
12		30	
13		31	
14		32	
15		33	
16		34	
17		35	
18		36	

PLANTA PARA DESMEMBRAMENTO DOS PREDIOS N^{os} 91, 91 CASA_I e II CONSTRUIDOS SOBRE O LOTE N^o 35 DA RUA SALDANHA EM NOVA IGUAÇU

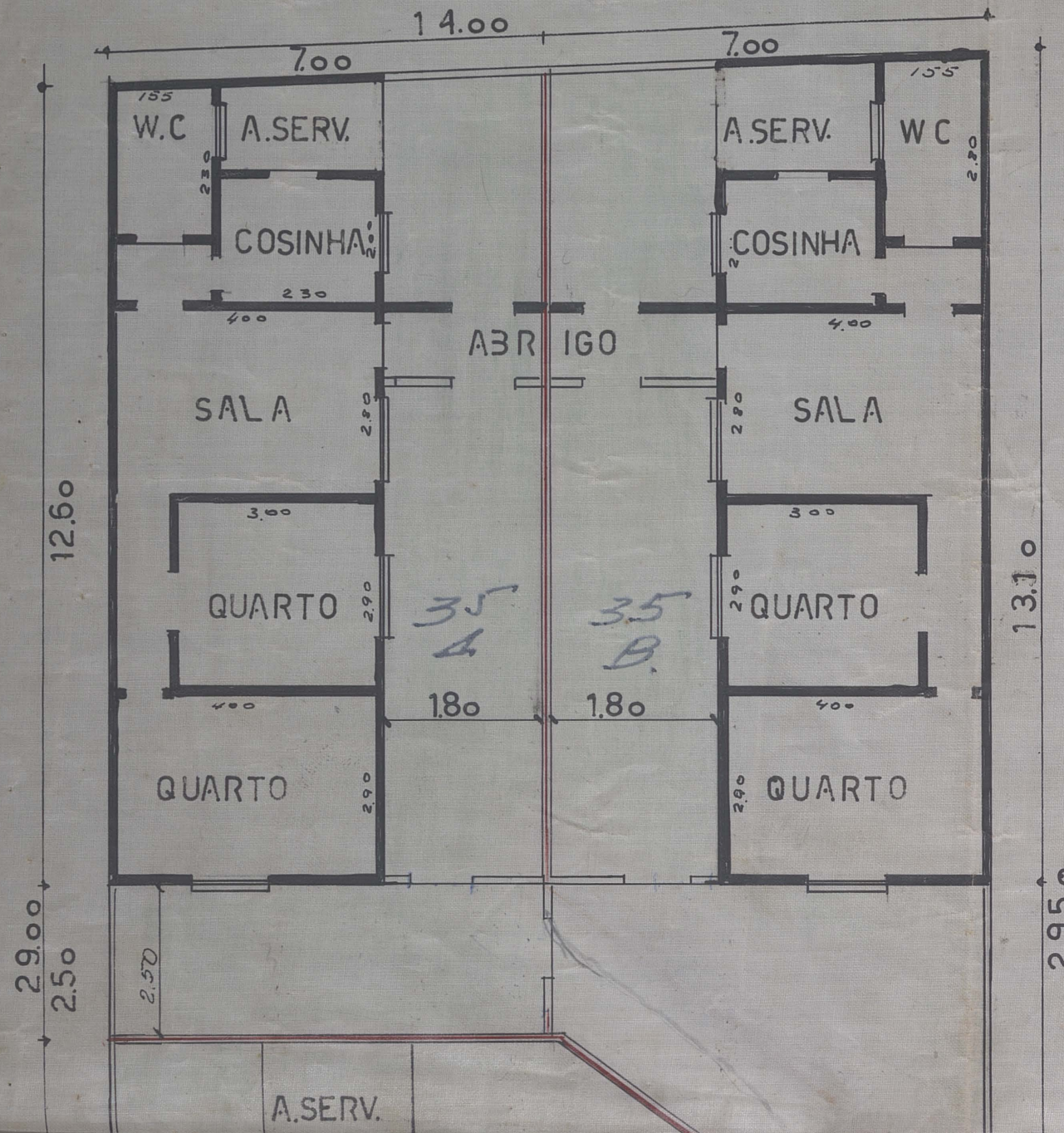

PROPRIETARIO: Belio Lauder ENGENHEIRO: Antônio Augusto de Sá

ÁREAS

DO PRÉDIO N ^o 91	
DE CONSTRUÇÃO	55.70 m ²
LIVRE	76.22 m ²
TOTAL	<u>131.92 m²</u>

DA CASA_I	
DE CONSTRUÇÃO	52.50 m ²
LIVRE	33.86 m ²
TOTAL	<u>86.36 m²</u>

DA CASA II	
DE CONSTRUÇÃO	52.50 m ²
LIVRE	33.86 m ²
TOTAL	<u>86.36 m²</u>

ÁREA DE SERVIÇÃO 104.36 m²

Jerônimo Barbosa de Araújo
 JERÔNIMO BARBOSA DE ARAÚJO
 Agrimensor e Construtor
 Registro C. R. E. A. n.º 176 - 5.ª Região

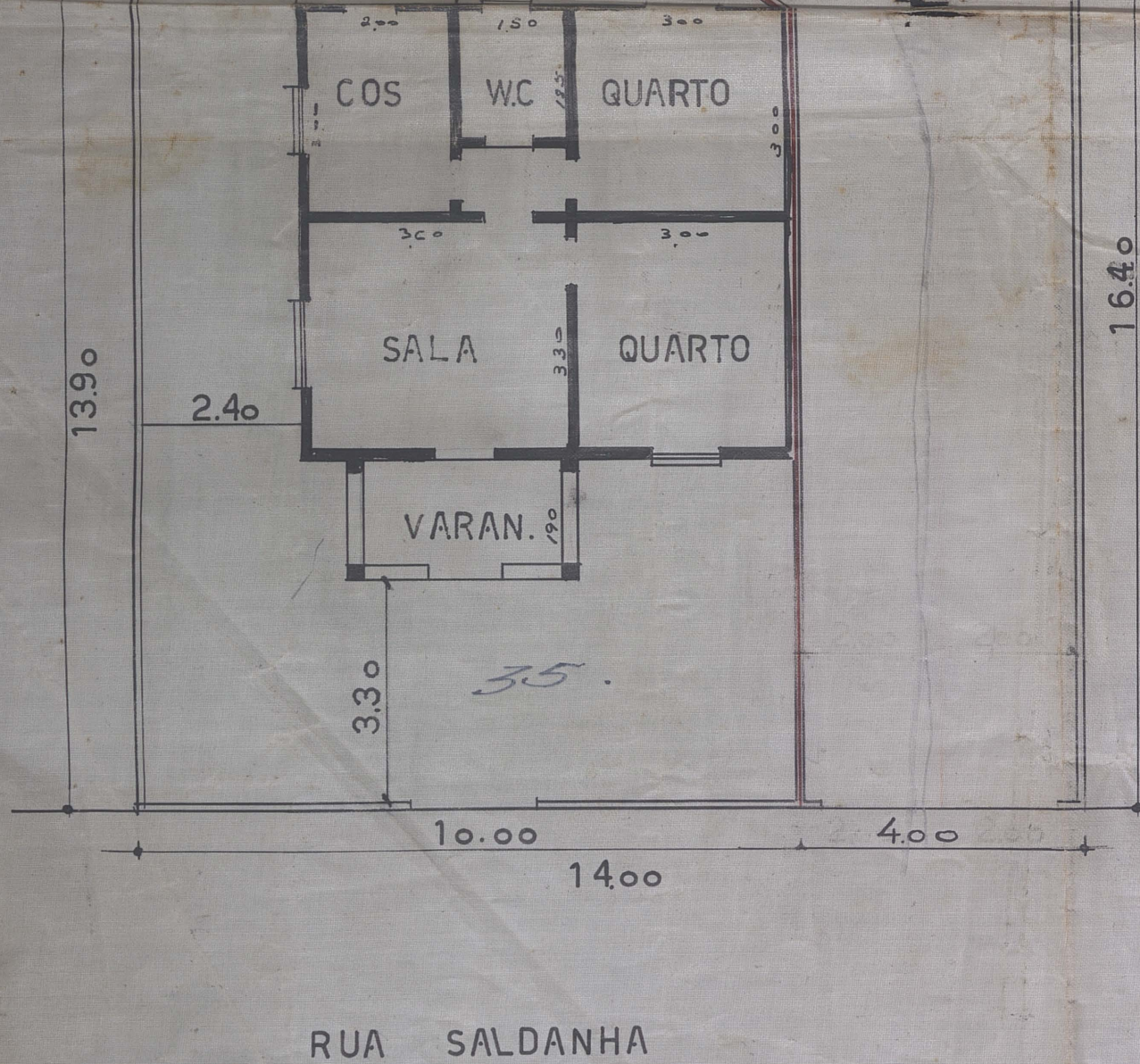

SITUAÇÃO ATUAL ESC. 1.100

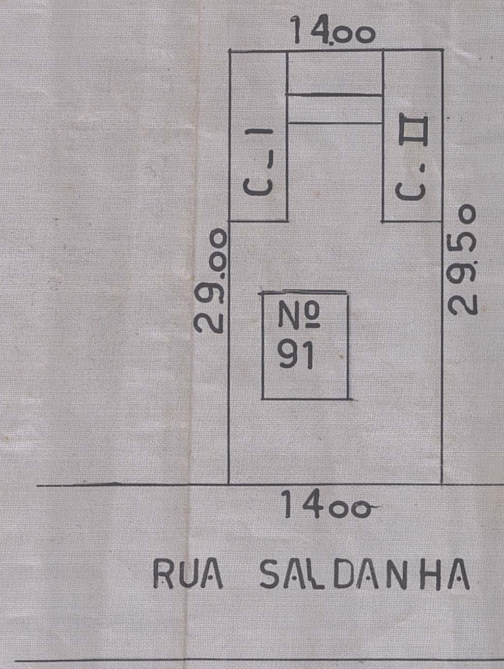

P. M. M. L.
 ARQUIVO DA DE
 PLANTA Nº 1164

APROVO
 Nova Iguaçu, em 14-8-62
S. Aranda
 PREFEITO

Prefeitura Municipal de Nova Iguaçu
 DIVISÃO DE VIACÃO E OBRAS
 PLANO DE REMODELAÇÃO
 Aprovado: em 8 de Agosto de 1962.
 Valor Área: 465,00 m²
 Req. nº 5474/62
Quilido