

PREFEITURA MUNICIPAL DE NOVA IGUAÇU



L2/64

PROCESSO: \_\_\_\_\_ / \_\_\_\_\_

REQUERENTE: \_\_\_\_\_

ASSUNTO: \_\_\_\_\_

ANDAMENTO DO PROCESSO

DESTINO	DATA	DESTINO	DATA

ANEXO: \_\_\_\_\_  
\_\_\_\_\_  
\_\_\_\_\_

F. M. N. I.  
 ARQUIVO DA D. E.  
 PLANTA Nº: 12-64

PROJETO DE DESMEMBRAMENTO DO TERRENO, ONDE ACHA-SE EDIFICADO O PREDIO, S/Nº, DA TRAVESSA EUGENIA CAVALCANTE, BAIRRO KAONZE, 1º DISTRITO DO MUNICIPIO DE NOVA IGUAÇÚ:



O PROPRIETARIO:

+ Geraldo Pereira

O ENGENHEIRO:

Elmano da Silva Couto  
 (CREA nº 5º Região - 645-L.P.)

AREAS		
LOTE	①	284,43 m <sup>2</sup>
LOTE	②	110,20 m <sup>2</sup>
TOTAL		394,63 m <sup>2</sup>

SITUAÇÃO  
 ESCALA 1:250

Prefeitura Municipal de Nova Iguaçu  
 DIVISÃO DE LICENÇAS E CBRAS  
 PLANO DE ENDOZELAÇÃO

Aprovado: em 26 de 11 de 1963  
 Desmembramento  
 Valor: 284,43 m<sup>2</sup>  
 Reg. nº: 18.330/63

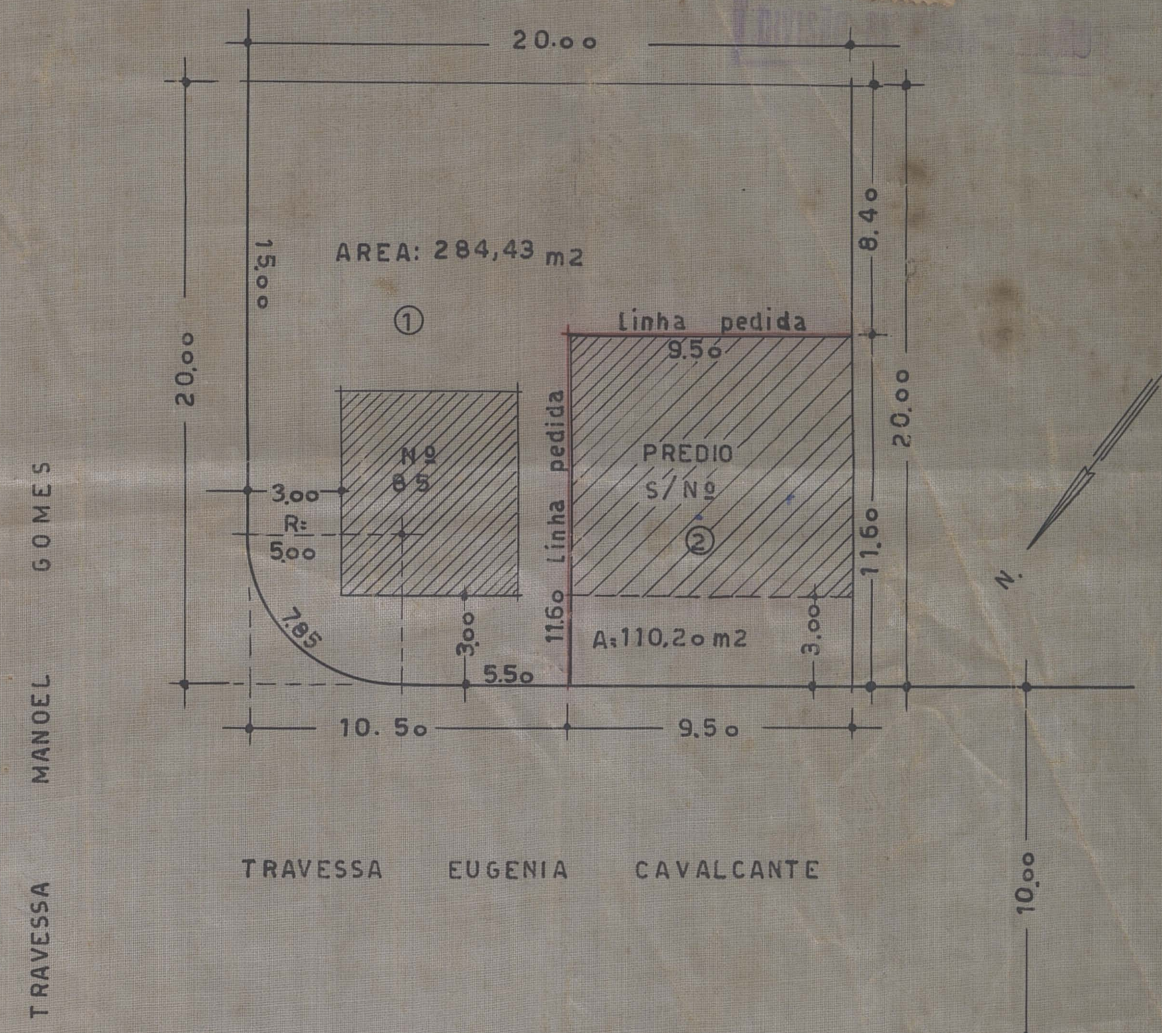

MANOEL GOMES  
 TRAVESSA

TRAVESSA EUGENIA CAVALCANTE

APROVO  
 Nova Iguaçu, 24/2/64  
 [Signature]  
 PREFEITO